PREMIATE GUIDE
ORARIO RECLAME

Le Navigazioni sui Laghi
Italiani - Svizzeri e Tirolesi
Descrittive Illustrate con Carta Topografica

G. Mariani Editore
ARONA

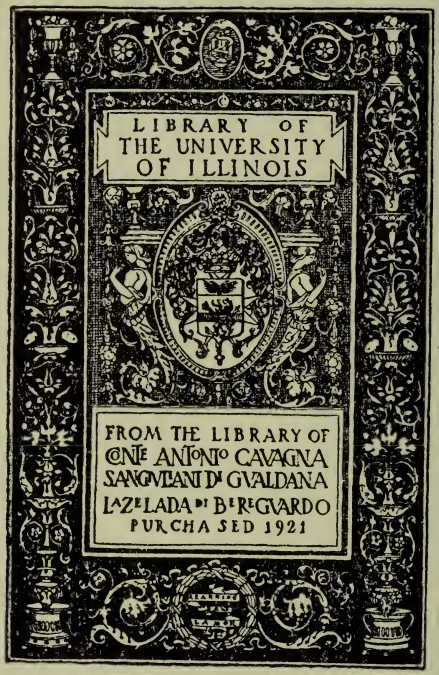
LIBRARY OF
THE UNIVERSITY
OF ILLINOIS
FROM THE LIBRARY OF
CONTE ANTONIO CAVAGNA
SANGVIANI DI GVALDANA
LAZELADA DI BREGVARDO
PURCHASED 1921

914.5
M337p

G. MARIANI
EDITORE
LAGO MAGGIORE - ARONA - LAGO MAGGIORE

miato con Medaglia Sezione Internazion. alle Esposizioni Riunite di Milano 1894
e Torino 1898 ed altre onorificenze

ORARIO INVERNALE 1899-900

GUIDA-ORARIO RÉCLAME

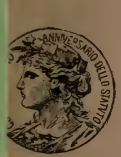

GUIDA DI GENOVA

E

RIVIERA COI LAGHI

*Pubblicazione coadiuvata dalle Società di Navigazione e Ferrovie, dai
rr. Proprietari d'Alberghi, Stabilimenti Termali e da egregi Industriali.*

Distribuzione GRATIS

G. MARIANI - EDITORE

NB. - *Gli Orari stampati in rosso sono annullati.*

CAPRI

a 600 metri sul livello del mare

Hotel et Pension SAN MICHELE

sulla Via Tiberio

Nella più ridente posizione dominante l'isola ed il mare

Amenissimo soggiorno, munito di tutto il confort desiderabile L'albergo è circondato da ridente giardino e vi si accede da un elegante viale artisticamente fiancheggiato da verdi e folti siepi.

Pensioni a prezzi modici.

propr. **LUIGI FIORENTINO.**

ARMONICHE di speciale fabbricazione

DALLAPÈ MARIANO

La Ditta DALLAPÈ Mariano costruisce dietro semplice descrizione o disegno *ARMONICHE* di qualsiasi sistema e numero di tasti e di bassi. Ogni prodotto della sua speciale industria è fabbricato solidissimamente, voce squillante e robustissima, meccanismo brevettato nei bassi, costruzione accuratissima.

Cataloghi gratis a chi ne fa richiesta.

STRADELLA
Casa fondata nel 1871

RAPALLO *BAGNI DI MARE* Riviera Ligure Orientale

GRANDE STABILIMENTO SALINE

Arene calde — Bagno d'acqua dolce — Docce — Sale di ritrovo — Balli — Concerti — Aperto dal giugno all'ottobre. — Serata ordinaria di ballo il mercoledì e il sabato di ogni settimana. — Per affitto di Palazzine, Appartamenti o per Biglietti di frequenza permanenti e speciali dirigersi al proprietario dello Stabilimento Saline

Federico Cuneo.

PREMIATO STABILIMENTO D'ARMONICHE DI SPECIALE FABBRICAZIONE

DALLAPÈ CAV. MARIANO

STRADELLA (Italia)

Premiato con Medaglia d'argento all'Esposizione di Torino 1898 Diploma d'onore con Medaglia d'oro all'Esposizione Franco-Italiana Marsiglia 1899. Diploma con Grande Croce di gran premio d'onor all'Esposizione del 25° centenario Marsiglia 1899.

Esportazione Mondiale

RISTORANTE DELL'ANGELO

con Alloggio

Scelti vini — Pronta cucina — Camere ed appartamenti a prezzi modicissimi — Tram per tutte le direzioni fino a mezzanotte — Giardino con giuoco delle bocce.

MILANO - Corso Cristoforo Colombo, N. 13 - MILANO

vicino alla Stazione P. Ticinese

Zanone Angelo.

Ai sofferenti di debolezza virile

(V. ediz. del trattato or ora uscito)

COLPE GIOVANILI

orrero Specchio della Gioventù

Nozioni, consiglio e metodo curativo necessari agli infelici che soffrono debolezze degli organi genitali, polluzioni, perdite diurne, impotenza ed altre malattie segrete in seguito ad ECCESSI ED ABUSI SESSUALI

V Edizione appena uscita alla luce di 320 pagine in 16, con incisione, che si spedisce raccomandato dal suo autore P. E. Singer, viale Venezia N. 28, Milano, contro vaglia Postale o Francobolli di lire 3 (tre), centesimi 20.

PREMIATO STABILIMENTO ANGLO ITALIANO

SARONNO

D. LAZZARONI & C.

Impianto speciale per la Fabbricazione di *Biscotti* da thè per lunch, soirè dessert — Fabbrica d'Amaretti (Specialità di Saronno) — Variato assortimento di scatole — Spedizione di Pacchi Postali a Prezzi Fissi L. 6,50 - 7,50 - 10, franco di porto in tutto il Regno contro Cartolina Vaglia Postale.

Depositi in tutta Italia ed all'Estero.

Provveditori della Real Casa e di S. A. R la Duchessa di Genova.

GABINETTO MEDICO MAGNETICO

La Sonnambula **ANNA D'AMICO** dà consulti per qualunque malattia e domande d'interessi particolari. I signori che desiderano consultarla per corrispondenza devono scrivere, se per malattia, i principali sintomi del male che soffrono se per domandare di affare, dichiarare ciò che desiderano sapere, ed invieranno L. 5 in lettera raccomandata o cartolina vaglia al Prof. **PIETRO D'AMICO** *Via Roma*, n. 2, piano II. **BOLOGNA**, (Italia).

JESI — Provincia di Ancona

Stabilimento d'Apicoltura

Miele bianco in stagnate da Kg. 10 a 50 — prezzo a convenirsi. Contro vaglia da L. 3,60 si spediscono in pacco postale Kg. 2,500 di miele da tavola scelt'ssimo in elegante barattolo cromolitografato con coperchio mobile.

MIELE CENTRIFUGATO — *Prof. A. CHIAPPETTI.*

IL RESTO DEL CARLINO

LA PATRIA

GIORNALE DI BOLOGNA

UNO DEI PIÙ GRANDI E PIÙ DIFFUSI GIORNALI che si vendono a 5 centesimi in tutta Italia.

Il PIÙ SOLLECITAMENTE INFORMATO, il più ricco di notizie politiche private.

CORRISPONDENZE ORIGINALI dalle capitali estere: Parigi, Vienna, Berlino, Londra, Pietroburgo, ecc., ecc.

TELEGRAMMI PARTICOLARI numerosi ed importanti dalle principali città d'Italia e da tutti i centri della Regione.

TELEGRAMMI PARTICOLARI QUOTIDIANI da Parigi e da Vienna.

CORRISPONDENZA TELEGRAFICA PARTICOLARE dalla Capitale.

PUBBLICA IN APPENDICE due romanzi inediti italiani o stranieri.

PUBBLICA Rassegne drammatiche, giudiziarie, musicali, scientifiche.

PUBBLICA tutti i giorni articoli di varietà scientifiche, letterarie, ecc.

ARTICOLI MILITARI, di finanza, d'arte e didattici, redatti da persone competentissime.

PER GLI UOMINI D'AFFARI pubblica ogni giorno i listini ufficiali delle Borse italiane ed estere, i listini dei primi mercati dell'Emilia e d'Italia, ecc.

AI NUOVI ASSOCIATI si spediscono i numeri arretrati contenenti il principio dei nuovi romanzi che siano in corso di pubblicazione da meno di 15 giorni.

Lettere, vaglia e cartoline-vaglia all'AMMINISTRAZIONE del Resto del Carlino - Bologna, Piazza Calderini, n. 6, palazzo Loup, presso la quale si ricevono gli abbonamenti e le inserzioni a pagamento.

Giornale raccomandato

1

Corriere della Sera

Anno XXVI - GIORNALE QUOTIDIANO - **Anno XXVI**

Politico Letterario Commerciale di gran formato

DIREZIONE, REDAZIONE ED AMMINISTRAZIONE

Via Pietro Verri, 14 - MILANO - Via Pietro Verri, 14

Il **Corriere della Sera**, che è entrato nel 24° anno di vita è giornale meglio informato di Milano, ed è giunto ormai ad una p sizione di primissimo ordine nella stampa italiana.

Il **Corriere della Sera**, è fatto al modo dei grandi giorn esteri: esso ha sostituito completamente il telegrafo alla posta ne trasmissione delle notizie.

Il **Corriere della Sera** ha tre corrispondenti fissi a Roma, corrispondenti in tutte le principali città d'Italia e dell'Estero, no chè due redattori fissi nella Colonia Eritrea.

Il **Corriere della Sera** ha continuato anche quest'anno la s corsa ascendente, oltrepassando la tiratura di 85,000 copie quotidian — Egli deve questo straordinario successo alla sua linea politic sempre indipendente, calma e giudiziosa.

CONDIZIONI D'ABBONAMENTO

	Anno	Semestre	Trimestre
In Milano a domicilio	L. 18	L. 9	L. 4,50
Per tutto il Regno	» 24	» 12	» 6 —
Estero (unione postale)	» 40	» 20	» 10 —

Grandi premi straordinari agli abbonati annui e semestrali.

Dirigere domande, lettere e vaglia all'Amministrazione del **Cor riere della Sera**, Via Pietro Verri, 12 — **Milano.**

Tutti indistintamente gli abbonati, tanto annuali, che semestra e trimestrali, ricevono gratuitamente ogni settimana

LA DOMENICA DEL CORRIERE

ILLUSTRATA A COLORI

di 16 pagine grandi, diretto da Attilio Centelli, con la collaborazione d egregi letterati ed artisti. Questo giornale, fatto sopra un piano nuovo stampato da una macchina rotativa della Casa Hoe di Nuova-York (l prima in Italia), composto di articoli ed incisioni *inediti*, ricco di dise gni d'attualità, avrà fra' giornali illustrati, aspetto e carattere affatt originali e singolari. Romanzi illustrati sempre inediti, caricatur a colori, ecc. In ogni numero sarà bandita una gara fra' lettori co ricchi premi. *La Domenica del Corriere* è creazione diretta da *Corriere della Sera.*

LA SETTIMANA MEDICA

ORGANO DELLA ACCADEMIA MEDICO-FISICA FIORENTINA

Direttore Prof. P. GROCCO

Redattore Capo Dott. GIOVANNI NESTI

COLLABORATORI: Dottori C. Baduel, Baquis, Biondi, Bonardi, M. Capei, Ciuti, Cocchi, Comba, Daddi, Donetti, Flora, Mantegazza, Pierallini, Silvestrini e Stori.

DIREZIONE e REDAZIONE

Prof. P. GROCCO

Piazza. S. Maria Maggiore - *Firenze*

AMMINISTRAZIONE

CANCELLERIA

della Sezione Medica del R. Istituto

Via Alfani, 33 - *Firenze*

Si pubblica OGNI SABATO

Gli abbonamenti si ricevono presso l'amministrazione e presso i principali librai d'Italia. — Per l'Estero presso la libreria LOESCHER e SEEBER, *Via Tornabuoni, Firenze.* — Si regalano 100 estratti dei lavori originali; le copie in più vanno a carico degli Autori, i quali si rivolgeranno direttamente alla Tipografia per l'ordinazione e per il pagamento. — Inviata una copia di pubblicazioni recenti, la Redazione ne farà **una rivista bibliografica.**

PREZZI D'ABBONAMENTO:

Abbonamento annuo **(anticipato)** alla **SETTIMANA MEDICA** per l'Italia L. **10** (studenti medicina L. **8**) — Per l'Estero (Unione postale) L. **12.**

Abbonamento allo **Sperimentale** (*Archivio di Biologia*), 4 fascicoli l'anno, per l'Italia L. **10** (studenti L. **8**) per l'Estero L. **12.** ABBONAMENTO CUMULATIVO alla **Settimana Medica** e allo **Sperimentale** in Firenze L. **14;** e nel resto del Regno d'Italia L. **15** (per gli studenti medicina L. **10**); Idem per l'Estero (Unione postale) L. **18;** Idem fuori dell'Unione L. **21.**

(ANNO 40)

La Gazzetta di Torino

è il giornale del pomeriggio che reca le notizie più recenti, ed ha il più completo servizio telegrafico. — È l'unico giornale politico quotidiano **illustrato** del Piemonte. — Pubblica corrispondenze illustrate sui più importanti avvenimenti dai principali centri dell'Italia e dell'Estero. — Dà uno sviluppo sempre più largo alla cronaca cittadina. — Pubblicha romanzi — espressamente scritti per le sue appendici — di rinomati autori italiani ed esteri.

ABBONAMENTI

Per tutto il Regno		Per l'Estero	
Anno	L. 20	Anno	L. 35
Semestre	» 11	Semestre	» 18
Trimestre	» 6	Trimestre	» 9,50
Un mese	» 2	Un mese	» 3,20

PREMI GRATUITI AGLI ABBONATI

Chi si abbonerà — rivolgendosi direttamente all'amministrazione del nostro giornale — riceverà in dono:

per un anno: **quattro volumi**
per un semestre: 2 »
per un trimestre: 1 »

} da scegliersi fra i romanzi della nostra biblioteca

oppure per tutta la durata dell'abbonamento

IL MONDO UMORISTICO

la notissima pubblicazione settimanale che riproduce le più spiritose caricature dei principali giornali umoristici.

Abbonamenti speciali

Gli associati che aggiungeranno al prezzo del loro abbonamento (per un anno: L. 2; per un semestre: L. 1; per un trimestre: L. 0,50) in luogo dei predetti premi gratuiti, riceverano:

LA LUNA

— brioso giornale settimanale illustrato, satirico, sociale di attualità, diretto da Luigi Sapelli (*Caramba*) — il quale pubblica disegni ed articoli assolutamente originali.

Per ricevere tanto i premi gratuiti, quanto la **Luna,** gli abbonati dovranno rivolgersi direttamente all'amministrazione del nostro Giornale ed aggiungere per le spese postali: per gli abbonamenti annui cent. 50; pei semestrali cent. 20 e cent. 10 per quelli trimestrali.

ANNO XLII IL GIORNALE DEL MATTINO ANNO XLII

LA LOMBARDIA

GIUSEPPE CIVELLI, EDITORE PROPRIETARIO

La **Lombardia** ha da Roma e dalle principali Città d'Italia un eso e diligente servizio telegrafico di informazioni, in modo che i stri lettori di Milano e di fuori hanno nelle prime ore del mattino, tizie pronte ed esatte di tutti gli avvenimenti, politici e non politici, e possano destare un legittimo interesse. — La **Lombardia** fu mpre, dei vari giornali di Milano il più diffuso in tutta la Regione mbarda, nella quale è riuscito, a poco a poco, a stabilire un completo vizio di corrispondenze, fatto con serietà, con sollecitudine e colla ggior esattezza possibile. - La **Lombardia** ha a Parigi un vecchio stimato pubblicista, le cui lettere frequenti, scritte con brio e con a conoscenza di quel vasto e turbinoso ambiente, sono lette con visimo interesse. Egli continuerà l'opera sua, e terrà al corrente, orno per giorno la *Lombardia*, con un buon servizio telegrafico, di anto accade di interessante nella Capitale francese. Gli avvenimenti ì importanti della *Politica Estera* saranno, come in passato, quotiamente accennati e commentati da un apposito redattore, incaato di fare lo spoglio dei principali periodici francesi, inglesi, tedeii, spagnuoli e americani. — Redattori speciali, che i lettori già prezzano, continueranno a trattare dei fatti della politica, dell'arte lella scienza; si occuperanno di questioni che interessano la famia e la scuola, cioè la vita prima del paese; nè trascureranno gli icoli di *Varietà* che svagano così piacevolmente lo spirito, dopo che è appassionato nella politica od ha avuto ragione di contristarsi in alche pubblico doloroso avvenimento. — Interessanti, o per l'inccio passionale o per lo studio minuto ed esatto o per il sapor ale e il color del tempo, saranno anche nel 1900, le *Appendici*.

ABBONAMENTI CON PREMI

lano (a domicilio)	Anno L.	18 -	Sem. L.	9 -	Trim. L.	4,50
gno d'Italia	»	»	24 -	»	»	12 -	»	»	6,—
tero (U. G. Post.)	»	»	40 -	»	»	20 -	»	»	10,—

DONO: *Guida-Orario ufficiale pel viaggiatore in Italia*, ottimo ario tascabile. Esce il 1° d'ogni mese, e il suo abbonamento annuo ebbe di L. 6 — E' questo il dono più utile e pratico che un giorle possa offrire.

ABBONAMENTI SENZA PREMI

Chi desidera abbonarsi alla *Lombardia* rinunciando al dono della *ida-Orario*, offriamo un ribasso sui prezzi d'abbon. e pagherà solo

Milano (a domicilio)	Anno L.	15 -	Sem. L.	8 -	Trim. L.	4
Regno d'Italia	»	»	20 -	»	»	10 -	»	»	5
Estero (U. G. Post.)	»	»	35 -	»	»	18 -	»	»	9

er abbonarsi dirigere cartolina-vaglia all'Amministrazione Via S. Damiano, 16 - Milano.

ANNO XXII ⇔ **IL COMMERCIO** ⇔ ANNO XXII

Monitore dei Fallimenti

ORGANO DEGLI INTERESSI MERCATILI D'ITALIA

Esce in Milano nelle prime ore del mattino, tranne il lunedì

Unico giornale commerciale italiano di gran formato che si occupi di tutte indistintamente le questioni sociali del giorno.

Esteso servizio telegrafico speciale, per qualunque commercio, dai mercati d'origine.

Notizie complete quotidiane sui fallimenti e sulle *sospensioni dei pagamenti* di tutta Italia.

Pubblica tutte le aste, gli appalti, le forniture pubbliche e private, privative industriali, civili e militari — i lavori pubblici — le vendite di legnami, i trasporti ecc., seguendone ogni fase dandone poi i risultati, i *fatali*, le aggiudicazioni parziali e definitive, gli aumenti, i *ventesimi* e quant'altro riflette questo genere di operazioni.

E' il giornale commerciale più ricco di notizie utili.

ABBONAMENTI

Regno	Anno L. 24,—	Semestre L. 12,50	Trimestre L. 6,50	Mese L. 2,50
Estero (un. post.)	» » 40,—	» » 20,50	» » 10,50	» » 4,—

Gli abbonamenti decorrono dal 1 e dal 16 di ogni mese

☞ Gli abbonati annuali hanno diritto alla riduzione del prezzo sull'abbonamento al **Bollettino protesti cambiari del Regno d'Italia** che costa: nel regno L. 15, per l'estero (unione postale) L. 18. Gli abbonati annuali al *Commercio* pagano quindi per il *Bollettino protesti cambiari* solo L. 10 nel regno e L. 12,50 per l'estero.

Abbonamento cumulativo: **Commercio e Bollettino protesti cambiari**

Regno	Anno L. 34,—	Semestre L. 18,—	Trimestre L. 9,50	Mese L. 3,50
Estero (un. post.)	» » 52,50	» » 27,—	» » 14,—	» » 5,—

Il Bollettino protesti cambiari si pubblica regolarmente ogni lunedì in gran formato

☞ *Diffidare di certe pubblicazioni a buon mercato. Il commerciante oculato deve spenderli bene i suoi denari, non buttarli via.*

Una sola notizia delle nostre pubblicazioni compensa il prezzo d'associazione

☞ **L'Ufficio abbonamenti è al n. 12 sul Corso Vittorio Emanuele in Milano**

Facilitazione straordinaria pei signori viaggiatori di commercio:

Importante Per offrire un vantaggio ai signori commercianti, desiderosi di munire i proprii **Viaggiatori** delle nostre utili pubblicazioni, l'amministrazione accorda un sensibile ribasso sui prezzi a coloro che si associano a più di un esemplare, come si rileva dal seguente prospetto:

nel Regno:	DUE COPIE da ricapitarsi ad un solo indirizzo			TRE COPIE da ricapitarsi ad un solo indirizzo			QUATTRO COPIE da ricapitarsi ad un solo indirizzo		
	Commercio	Bollettino	Comm. e Bollett.	Commercio	Bollettino	Comm. e Bollett.	Commercio	Bollettino	Comm. e Bollett.
un anno . . .	L. 44 —	L. 27 —	L. 62 —	L. 62 —	L. 38 —	L. 87 —	L. 80 —	L. 48 —	L. 110 —
sei mesi . . .	» 22 50	» 14 —	» 31 50	» 31 50	» 19 50	» 44 —	» 40 50	» 24 50	» 55 50
tre mesi . . .	» 11 50	» 7 —	» 16 —	» 16 —	» 10 —	» 22 —	» 20 50	» 12 50	» 28 —
Un. post.:									
un anno . . .	» 72 —	» 32 50	» 95 —	» 102 —	» 46 —	» 134 —	» 130 —	» 58 —	» 170 —
sei mesi . . .	» 36 50	» 17 —	» 48 —	» 52 —	» 23 50	» 68 —	» 65 50	» 30 —	» 85 50

NB. — Per abbonarsi fuori città non è necessario spedire vaglia o danaro in lettera raccomandata; si versa semplicemente all'ufficio postale l'importo dell'abbonamento.

Il vantaggio è immenso. Non vi è il bisogno di scrivere lettere, perchè la posta per soli 20 centesimi, fa il servizio diretto degli abbonamenti ai giornali.

53° Anno LIII

IL FISCHIETTO

Il più *antico giornale umoristico politico e satirico d'Italia,* sorto in Torino nel 1848 coll'aurora delle patrie libertà, assolutamente indipendente da ogni influenza partigiana, editoriale o **bancaria,** fischia senza misericordia chiunque deraglia dalla retta via del progresso e della libertà.

Direttore ARTURO CALLERI

Si pubblica al Martedì e Sabato di ogni settimana

in **otto** pagine illustrate a colori

ABBONAMENTI

Italia — Trimestre	L.	6 —	Semestre	L.	12 —	Anno	L.	24
Estero U. P. »	»	9 —	»	»	18 —	»	»	36
Fuori U. P. »	»	13 —	»	»	25 —	»	»	50

Abbonamento cumulativo FISCHIETTO e LUNA

SETTIMANALE

Italia — Trimestre	L.	7 —	Semestre	L.	14 —	Anno	L.	28
Estero U. P. »	»	11 —	»	»	21 —	»	»	42
Fuori U. P. »	»	20 —	»	»	30 —	»	»	60

IMPORTANTE

Il *Fischietto* e la *Luna* sono i più importanti e diffusi giornali umoristici illustrati a colori d'Italia ed i più convenienti non solo pei privati, ma specialmente per *Circoli* di lettura, *Casini di Società, Alberghi, Caffè, Liquoristi, Parrucchieri, ecc.* che per sole L. **28 annue** ricevono *tre giornali illustrati* per settimana oltre ai

PREMII SEGUENTI:

Pei soli abbonati *annui:* La strenna dell'anno in corso, *unica* pubblicazione del genere in Italia, edizione di gran lusso, ricca di disegni ed articoli *originali.* (Prezzo in libreria L. 2). - A tutti indistintamente per la durata dell'abbonamento; *L'edizione enigmofila mensile della* **Luna** (vedi annunzio speciale). Oltre alle pubblicazioni speciali che verranno fatte nel corso dell'anno come: *Albums artistici, Strenne estive lunatiche,* ecc.

Inviare vaglia postale e chiedere numeri di saggio alla Direzione del FISCHIETTO — *Via Viotti, 2, Torino.*

ANNO 21 - LA LUNA - ANNO 21

Si pubblica in due edizioni, una settimanale, l'altra mensile

GIORNALE UMORISTICO, SOCIALE E DI TEATRI

Direttore ARTURO CALLERI

Questo giornale, uno dei pochissimi in Italia che non pubblichi che disegni, caricature e scritti *assolutamente* originali, entra felicemente nel ventesimo anno di sua allegra esistenza. — Oltre ad importanti migliorie onde rendersi ognor più elegante e simpatico, continuerà la pubblicazione delle *interessantissime Fotografie istantanee al chiaro di luna*, e delle *riviste teatrali illustrate* che tanto successo hanno incontrato finora.

EDIZIONE SETTIMALE

Tutti i VENERDÌ - OTTO pagine di disegni a colori, caricature, varietà, ecc.

CONDIZIONI D'ASSOCIAZIONE

ITALIA — Per un anno L. 6 — Semestre L. 3
ESTERO — » » 8 — » » 4

Un numero superato in tutta Italia, centesimi **10**

EDIZIONE MENSILE

consistente nel 1. numero mensile dell'edizione settimanale

Al primo VENERDÌ d'ogni mese - OTTO pagine di disegni a colori, caricature, giuochi, sciarade, varietà, ecc. — Ogni mese Premi agli scioglitori. — Si dà in dono agli abbonati del **Fischietto.**

CONDIZIONI D'ASSOCIAZIONE:

Un anno — ITALIA, L. **2** — ESTERO, L. **3**

DIREZIONE E AMMINISTRAZIONE

TORINO - Via Viotti N. 2 - TORINO

Anno 31 - GAZZETTA DEI PRESTITI - Anno 31

MILANO - 4 numeri al mese - **MILANO**

La **GAZZETTA DEI PRESTITI** è periodico bancario-economico-finanziario più utile e più diffuso in Italia. Dedicato esclusivamente ai valori mobigliari, essa è una **Guida indispensabile per ogni possessore di qualsiasi valore tanto nazionale che estero.** La **Gazzetta dei Prestiti** pubblica prontamente i *Bollettini ufficiali delle estrazioni* di tutti i valori nazionali ed esteri, avendo instituite delle corrispondenze ufficiali in tutti i maggiori centri del mondo finanziario. Avvisa gli azionisti del pagamento dei dividendi e dei *coupons*. Precisandone l'importo. Pubblica i prezzi correnti di tutti i valori d'Europa, i programmi di tutte le emissioni, avvisando gli abbonati sulla convenienza o pericolo di sottoscrivervi. La **Gazzetta dei Prestiti** è il solo periodico finanziario che per virtù del suo programma, siasi vietata per suo conto qualunque speculazione bancaria, affinchè gli interessi suoi non possano essere che quelli dei suoi abbonati.

Per comodità di tutti i possessori di prestiti italiani, venne compilato, dalla Redazione della **Gazzetta dei Prestiti**, un **Prontuario Generale riassuntivo di tutte le estrazioni dei Prestiti italiani**, sulla scorta dei bollettini ufficiali, col quale essi possono verificare se ebbero vincite. — Costa franco a domicilio Lire **5**.

ABBONAMENTO ANNUO FRANCO A DOMICILIO

Italia, L. **7** - *Europa, Asia, Africa*, L. **10** - *America*, L. **15**

DON CHISCIOTTE DI ROMA

Giornale Politico Quotidiano Illustrato

Diretto da **LUIGI LODI**

(Saraceno)

Roma - Via Tritone Nuovo, 201 - **Roma**

Il solo giornale quotidiano illustrato ora provveduto di un largo e sollecito servizio telegrafico da tutte le più importanti capitali d'Europa, da tutte le città d'Italia.

ABBONAMENTI:

Franco nel Regno, Tripoli, Susa d'Africa, Goletta, Colonia Eritrea

Anno L. **20** - Semestre L. **10** - Trimestre L. **5** - Mese L. **2**

Europa e qualsiasi altro Stato Estero

Anno L. **37** - Semestre L. **20** - Trimestre L. **10** - Mese L. **4**

Gli abbonamenti cominciano al 1 ed al 16 d'ogni mese.

Ogni numero costa in tutta Italia cent. **CINQUE**

Un numero arretrato cent. **10**

NON SI RESTITUISCONO I MANOSCRITTI

Per abbonarsi, basta presentarsi ad un ufficio postale, esprimere questo desiderio all'impiegato, risparmiando così di scrivere lettere.

LA STAMPA GAZZETTA PIEMONTESE

Conta 36 anni di vita. È il giornale più celere e meglio informato. Nessun giornale d'Italia possiede macchine rotative più celeri della **STAMPA.** Inoltre nessun giornale pubblica tre edizioni al giorno e può come la **STAMPA**, approffittare di tutti i treni e giungere anche nei centri meno favoriti con le ultime notizie. **LA STAMPA** ha un servizio telegrafico particolare estesissimo ed ha un *filo diretto* che la congiunge alla capitale.

IL PIU' GRANDE GIORNALE D'ITALIA

LA STAMPA è il più grande giornale d'Italia, perchè coll'anno 1895 ha ingrandito il formato e aggiunto una colonna per pagina per modo da superare in ampiezza tutti i giornali d'Italia.

IL GIORNALE PIU' UTILE E DILETTEVOLE

Disponendo di un formato grandissimo **LA STAMPA** ha sempre notizie *abbondantissime* intorno alla vita politica - artistica - letteraria - commerciale agricola - finanziaria; - ha *frequenti articoli* intorno alle più vitali questioni del giorno; pubblica soventissimo *rassegne di arte, varietà, scienza;* **numerosi e ampi corrieri agrari;** pubblica sempre due romanzi in appendice: ha resa quanto si può desiderare, completa la *rubrica per gli uomini d'affari;* riesce insomma il giornale più vario, più utile, più dilettevole, come quello che può rispecchiare sempre e bene tutti i lati della vita mondiale.

IL GIORNALE PIU' ECONOMICO

LA STAMPA, giornale così ampio e così ben fatto, in così grande formato, si acquista per **5 centesimi al numero, 18 lire all'anno, 10 lire al semestre, 5 lire al trimestre, L. 1,80 al mese.**

Straordinari Premi agli abbonati — Chiedere catalogo

G. RICORDI & C.

EDITORI

MILANO

Via Omenoni, 1 - Via Santa Margherita, 9

ROMA

Via del Corso, N. 269

NAPOLI

Galleria Umberto I - N. 3 e 4

PALERMO

Via Ruggero Settimo

PARIGI

62, Boulevard Malesherbes
12, Rue de Lisbonne

LONDRA

265, Regent Street W.

STABILIMENTO A VAPORE FONDATO NEL 1854

DOMENICO ULRICH

Premiato con 2 Medaglie d'oro all'Esposiz. Gen. Italiana, Torino 1884 - 18 Medaglie e Diplomi, Londra, Lione, Melbourne, ecc.

Magazzino, via S. Secondo, 7 -- Laboratorio, via Ilarione Petitti

TORINO

ERBORISTERIA GENERALE

Medaglie d'oro del Ministero Agricoltura, Industria e Commercio per l'Esportazione dei vegetali d'Italia

DROGHE ED ESSENZE

Specialità assolute della Casa: **Polvere Aromatica per fare il vero Vermouth di Torino - Estratti per fabbricare ogni sorta di Liquori e Sciroppi.**

Articoli speciali per farmacisti, liquoristi e confettieri

CHIEDERE CATALOGO

NAPOLI
Via S. Brigida
N. 47 e 47 bis

FRANCESCO WYSS
Orologiaio Svizzero
Vendita all'ingrosso ed al dettaglio
ACCOMODI ESEGUITI IN GIORNATA

FLORENCE

Grand Hotel de l'Europe Santa Trinita Square. Patronised by the Marquis of Lorne and Princess Louise, also by the Duke d'Aosta an family.

Recently renewed by the new proprietors — Lift - Baths - Electric Light - Steam heating apparatus in every room.

Situated in the best and finest part of the town - Moderate charges - Sarge appartements for family.

CERONI e RESCHIGNA

MANTOVA

TRATTORIA BORSA

Cucina casalinga - Vini scelti

Stanze elegantissime da LIRE UNA in più.

PADOVA

Hotel STORIONE & LEON BIANCO

Dietro il Caffè Pedrocchi

Depositario della rinomata BIRRA DREHER

Giovanni Zorzi, proprietario.

COPERTONI IMPERMEABILI

per Vagoni, Carri, Barche

COSTUMI, SACCHI, BISACCIE, ECC.

V. G. GIANI

Usines Natalis

5, Viale Monforte - MILANO - Viale Monforte, 5

PASTIGLIE CONTRO LA TOSSE

OLTRE 30 ANNI DI OTTIMO SUCCESSO

nella cura della **Tosse** e delle **Affezioni bronchiali** di varia natura

Ogni scatola deve portare a tergo la firma dell'attuale unico preparatore **Giuseppe Belluzzi**, genero del fu **C. Cazzani**, proprietario della genuina ricetta.

Centesimi 60 la scatola. Presso tutte le Farmacie.

Per 10 scatole inviare vaglia di L. 5,50 a GIUSEPPE BELLUZZI Bologna.

del Dottor NICOLA MARCHESINI di Bologna

FIRENZE

E. C. GUAZZINI

Chirurgo dentista (Scuola Americana)

1. P. - Via Calimara n. 2 - Palazzo Bürgisser (a Graffito) — Nuovo Centro.

IL GIORNO

GIORNALE POLITICO QUOTIDIANO ILLUSTRATO

INCOMINCERÀ LE SUE PUBBLICAZIONI

ROMA

IL 10 DICEMBRE 1899

SARÀ DIRETTO DA LUIGI LODI

Avrà una ricchissima redazione e Corrispondenti telegrafici
dalle principali Capitali estere e da tutte le Città d'Italia

Pubblicherà in appendice Romanzi dei più brillanti scrittori
affidandone l'illustrazione in colori ai più valenti artisti

Abbonamento annuo L. 20

☛ PREMIO GRATUITO AGLI ABBONATI

Ogni ricevuta d'abbonamento annuo porterà un numero d'ordine e concorrerà ad un biglietto (prima classe andata e ritorno) all'**Esposizione di Parigi.**

I numeri vittoriosi saranno designati dal primo estratto della ruota di Roma (27 gennaio 1900) nel modo che segue:

Vincerà prima di tutto il numero primo estratto, poi tutti i numeri antecedenti e susseguenti, di dodici in dodici, a partire dal primo estratto.

Esempio: supponendo che all'estrazione del 27 gennaio 1900, primo estratto sia il 40, avranno diritto al viaggio a Parigi, oltre l'abbonato la cui ricevuta porterà appunto il N. 40, gli altri numeri inferiori a 40 di dodici in dodici e cioè: 28-16-4, e superiori a 40 di dodici in dodici e cioè: 52-64-76-88-100-112 e così via.

Chi riunisce e manda contemporaneamente un gruppo di 12 abbonamenti assicura così al gruppo stesso il premio per un viaggio a Parigi.

I vincitori potranno cedere a terzi le loro tessere di viaggio le quali saranno al portatore.

I treni speciali per gli abbonati del **GIORNO** partiranno dalle maggiori Città della penisola e saranno forniti di Vagone-Restaurant.

Amministrazione: ROMA, Via Poli 2.

LO

SCIROPPO

PAGLIANO

rinfrescativo e depurativo del sangue

del Professore **ERNESTO PAGLIANO**

presentato al Ministero dell'Interno del Regno d'Italia, Direzione Sanità, che ne ha consentito la vendita. — Brevettato per marca depositata dal governo stesso.

Si vende esclusivamente in **NAPOLI**

Calata S. Marco, n. 4 — Casa propria

Badare alle falsificazioni

Esigere sulla Boccetta e sulla Scatola

la Marca Depositata

NB. La Casa di Ernesto Pagliano di Firenze è soppressa

Genova-Savona-Ventimiglia (15 novembre 1899)

STAZIONI	omn.	accell.	diret.	omn.	diret.	omn.	accell.	diret.	omn.
ENOVA P. P. p.	2 50	7 »	8 50	10 5	12 46	13 50	16 50	19 12	20 5
AMPIERDARENA p.	3 2	7 10	8 58	10 19	12 57	14 4	17 1	10 25	20 17
ornigliano L.	3 7	7 15	—	10 24	—	14 9	17 6	—	20 22
estri Ponente	3 13	7 20	—	10 29	13 4	14 16	17 13	—	20 29
egli	3 20	7 26	8 8	10 35	13 10	14 24	17 20	19 36	20 36
ra	3 27	7 32	—	10 41	—	14 31	17 27	—	20 43
OLTRI	3 34	7 38	—	10 47	13 19	14 41	17 33	—	20 52
renzano	3 48	7 51	—	11 »	13 32	14 56	17 46	19 58	21 5
ogoleto	3 57	7 59	—	11 9	—	15 7	17 54	—	21 16
arazze	4 11	8 12	—	11 22	13 50	15 23	18 9	—	21 31
elle	4 19	8 19	—	11 29	—	15 31	18 16	—	21 39
Ibissola	4 27	8 26	—	11 37	—	15 41	18 24	—	21 48
AVONA p.	4 45	8 40	10 6	11 53	14 14	16 4	—	20 36	—
ado	4 56	8 49	—	12 3	—	16 17	—	20 44	—
ergeggi	5 3	8 56	—	12 10	—	16 24	—	20 50	—
otorno	5 11	9 4	—	12 19	—	16 34	—	20 57	—
oli	5 18	9 11	—	12 26	—	16 42	—	21 3	—
nalmarina	5 38	9 25	10 38	12 45	14 46	17 5	—	21 16	—
orgio Verezzi	5 46	9 31	—	12 52	—	17 12	—	21 21	—
etra Ligure	5 54	9 38	—	13 »	—	17 21	—	21 27	—
oano	6 2	9 49	—	13 8	—	17 31	—	21 33	—
orghetto S. Sp.	6 7	9 54	—	13 14	—	17 36	—	21 38	—
eriale	6 12	9 59	—	13 20	—	17 42	—	21 43	—
LBENGA p.	6 32	10 14	11 5	13 38	15 14	18 2	—	21 55	—
assio	6 45	10 24	11 14	13 54	15 24	18 16	—	22 5	—
iguglia	6 53	10 32	—	14 3	—	18 24	—	22 12	—
adora	7 2	10 40	—	19 13	—	18 33	—	22 19	—
rvo	7 11	10 48	—	14 22	—	18 42	—	22 27	—
ano Marina	7 19	10 55	—	14 40	15 46	18 51	—	22 33	—
egliа	7 35	11 6	11 47	14 54	15 56	19 6	—	22 44	—
MAURIZIO	7 44	11 12	11 53	15 2	16 9	19 14	—	22 49	—
Lorenzo	7 55	11 21	—	15 13	—	19 35	—	22 58	—
Stefano Riv.	8 8	11 34	—	15 29	—	19 40	—	23 10	—
ggia	8 17	11 41	—	15 37	16 28	19 49	—	23 16	—
REMO p.	8 38	11 57	12 34	15 53	16 45	20 9	—	23 30	—
pedaletti	8 50	12 7	12 45	16 4	16 56	20 20	—	23 40	—
rdighera	9 5	12 19	12 58	16 17	17 7	20 36	—	23 52	—
ENTIMIGLIA a.	9 13	12 28	13 6	17 26	17 15	20 45	—	24 »	—

Premiate Guide Mariani

UNICHE IN ITALIA

Ventimiglia-Savona-Genova (15 novembre 1899)

STAZIONI	accell.	omn.	omn.	diret.	omn.	diret.	omn.	diret.	mist.
VENTIMIGLIA p.	1 »	—	4 15	7 30	11 25	13 12	16 »	19 3	20 27
Bordighera	1 11	—	4 27	7 40	11 36	13 22	16 14	19 12	20 41
Ospedaletti	1 22	—	4 39	7 51	11 48	13 32	16 25	19 23	20 55
S. REMO	1 34	—	4 54	8 5	12 4	13 48	16 38	19 34	21 12
Taggia	1 48	—	5 10	8 18	12 20	—	16 52	19 47	21 29
S. Stefano R.	1 56	—	5 20	—	12 33	—	17 »	19 54	21 38
S. Lorenzo	—	—	5 33	—	12 46	—	17 13	—	21 51
P. MAURIZIO	2 18	—	5 45	8 43	12 57	14 25	17 25	20 15	22 7
ONEGLIA	2 25	—	5 55	8 49	13 6	14 31	17 35	20 21	22 17
Diano Marina	2 36	—	6 7	—	13 17	—	17 46	20 31	22 32
Cervo	—	—	6 14	—	13 24	—	17 53	—	22 40
Andora	—	—	6 23	—	13 32	—	18 2	—	22 51
Laigueglia	2 56	—	6 31	—	13 40	—	18 10	—	23 »
Alassio	3 4	—	6 42	9 22	13 49	15 5	18 20	20 55	23 10
ALBENGA p.	3 21	4 50	6 57	9 36	14 5	15 19	18 43	21 8	—
Ceriale	—	5 »	7 7	—	14 15	—	18 53	—	—
Borghetto S. Sp.	—	5 5	7 12	—	14 20	—	18 58	—	—
Loano	3 35	5 11	7 18	—	14 26	—	19 4	—	—
Pietraligure	3 42	5 19	7 26	—	14 34	—	19 12	—	—
Borgio Verezzi	—	5 26	7 33	—	14 41	—	19 19	—	—
Finalmarina	3 53	5 34	7 41	10 6	14 50	15 47	19 28	21 38	—
Noli	—	5 51	7 59	—	15 8	—	19 47	—	—
Spotorno	4 8	5 58	8 6	—	15 16	—	19 55	—	—
Bergeggi	—	6 6	8 14	—	15 23	—	20 2	—	—
Vado	4 18	6 14	8 22	—	15 31	—	20 10	—	—
SAVONA p.	4 35	6 34	8 45	10 40	15 49	16 32	20 31	22 15	—
Albissola	4 43	6 44	8 53	—	15 58	—	20 40	—	—
Celle	4 50	6 52	9 »	—	16 5	—	20 47	—	—
Varazze	4 58	7 1	9 8	10 57	16 15	—	20 57	—	—
Cogoleto	5 11	7 15	9 22	—	16 30	—	21 13	—	—
Arenzano	5 20	7 25	9 32	11 18	16 39	—	21 22	—	—
VOLTRI	5 35	7 42	9 50	11 34	16 55	17 22	21 40	23 1	—
Pra	5 41	7 49	9 56	—	17 1	—	21 47	—	—
Pegli	5 47	7 57	10 3	11 43	17 8	17 36	21 54	23 10	—
Sestri Ponente	5 54	8 6	10 10	11 49	17 16	17 42	22 2	23 16	—
Cornigliano L.	6 »	8 12	10 15	—	17 22	—	22 8	—	—
SAMPIERDARENA p.	6 13	8 28	10 25	12 3	17 38	17 53	22 23	23 29	—
GENOVA P. P. a.	6 20	8 35	10 32	12 10	17 45	18 »	22 30	23 35	—

Premiate Guide MARIANI

UNICHE IN ITALIA

Genova-Chiavari-Spezia (15 Novembre 1899)

STAZIONI	omn.	omn.	omn.	omn.	diretto	accel.	diretto	omn.	diretto	diretto
ENOVA P.P. p	4 54	8 48	10 50	14 10	12 44	16 25	19 15	20 26	0 20	0 10
ENOVA P. B.	5 7	9 11	11 12	14 32	12 55	16 40	19 26	20 50	0 35	—
urla	5 16	9 19	11 20	14 40	—	16 48	—	20 59	—	—
iarto	5 21	9 24	11 27	14 46	—	16 53	—	21 5	0 45	—
iinto	5 27	9 30	11 33	14 53	—	16 59	—	21 11	—	—
ervi	5 32	9 37	11 42	15 2	13 10	17 6	19 41	21 20	0 54	0 36
gliasco	5 38	9 43	11 48	15 8	—	17 12	—	21 26	—	—
eve di Sori	5 43	9 49	11 54	15 13	—	17 17	—	21 32	—	—
ri	5 48	9 54	12 »	15 19	—	17 23	—	21 37	—	—
cco	5 56	10 3	12 10	15 29	—	17 36	—	21 46	1 11	—
mogli	6 2	10 9	12 16	15 36	—	17 41	—	21 52	1 16	—
Margh. L.	6 13	10 20	12 27	15 48	13 32	17 50	—	22 2	1 27	—
apallo	6 21	10 27	12 34	15 56	13 37	17 56	—	22 9	1 34	—
agli	6 30	10 36	12 43	16 5	—	18 5	—	22 18	—	—
IIAVARI	6 48	10 56	13 3	16 22	13 51	18 18	20 21	22 35	1 55	1 14
vagna	6 54	11 3	13 10	16 29	—	18 24	—	22 41	2 1	—
vi	7 »	11 9	13 17	16 35	—	18 30	—	22 47	—	—
STRI LEV.	7 8	11 19	13 23	16 43	14 »	18 35	—	22 55	2 12	—
va Trigoso	7 16	11 27	—	16 52	—	12 15	—	23 3	2 20	—
neglia	7 26	11 38	—	17 3	—	—	—	23 15	—	—
iva	7 33	11 47	—	17 13	—	—	—	23 24	—	—
amura	7 43	11 59	—	17 24	—	—	—	23 36	—	—
nassola	7 49	12 9	—	17 32	—	—	—	23 43	—	—
vanto	8 5	12 22	—	17 47	14 42	5 30	21 9	23 58	3 »	2 6
nterosso	8 13	12 30	—	17 57	—	5 43	—	0 11	—	—
rnazza	8 19	12 37	—	18 4	—	5 52	—	0 18	—	—
rniglia	8 26	12 45	—	18 14	—	6 3	—	0 26	—	—
narola	8 32	12 51	—	18 20	—	6 11	—	0 32	—	—
maggiore	8 36	12 56	—	18 24	—	6 16	—	0 36	—	—
EZIA	8 47	13 7	—	18 35	15 8	6 33	21 34	0 48	3 30	2 33

GÊNES

HOTEL DE MILAN

(Pension Suisse)

Près de la Gare Centrale et de l'Embarcadère, dans le voisinage palais historiques. – Entièrement restauré, lumière électricque ns tuote la maison. — PRIX MODÈRÉS — BAINS.

CANELLI DAVIDE

noveau propriétaire

Spezia-Chiaveri-Genova (15 Novembre 1899)

STAZIONI	m. e v.	omn.	omn.	misto	omn.	diretto	omn.	omn.	accel.	diretto
Spezia p	16 5	17 53	—	0 7	4 45	5 50	—	7 15	11 17	15 5
Riomaggiore	16 21	18 5	—	—	4 57	—	—	7 29	11 28	—
Manarola	16 25	18 9	—	—	5 1	—	—	7 34	11 32	—
Corniglia	16 35	18 15	—	0 30	5 9	—	—	7 41	11 37	—
Vernazza	16 47	18 22	—	—	5 16	—	—	7 48	11 43	—
Monterosso	16 56	18 32	—	—	5 23	—	—	7 56	11 49	—
Levanto	17 14	18 46	—	0 58	5 34	6 21	—	8 10	11 58	16 2
Bonassola	17 30	18 58	—	1 15	5 45	—	—	8 23	12 8	—
Framura	17 39	19 6	—	—	5 52	—	—	8 32	12 14	—
Deiva	17 53	19 19	—	1 43	6 3	—	—	8 44	12 23	—
Moneglia	18 3	19 28	—	1 52	6 10	—	—	8 53	12 30	—
Riva Trigoso	18 18	19 39	—	2 4	6 20	—	—	9 5	12 40	—
Sestri Lev.	18 27	19 51	3 54	2 14	6 30	—	17 45	9 20	12 48	17
Cavi	—	19 57	—	—	6 36	—	17 52	9 27	—	—
Lavagna	20 4	4 4	—	2 25	6 43	—	18 1	9 34	12 56	—
Chiavari	20 18	4 16	—	2 34	7 20	7 8	18 12	9 53	13 10	17 1
Zoagli	20 28	4 26	—	—	7 30	—	18 22	10 3	13 18	—
Rapallo	20 40	4 35	—	2 51	7 40	7 21	18 33	10 14	13 26	—
S. Margh. L.	20 49	4 42	—	2 58	7 48	—	18 41	10 23	13 34	17 2
Camogli	21 1	4 52	—	3 9	8 »	—	18 53	10 35	13 42	—
Recco	21 9	4 58	—	3 15	8 8	—	19 7	10 42	13 47	—
Sori	21 18	5 6	—	—	8 16	—	19 15	10 51	13 54	—
Pievi di Sori	21 30	5 13	—	—	8 23	—	19 22	10 57	13 59	—
Bogliasco	21 36	5 18	—	—	8 28	—	19 28	11 3	14 5	—
Nervi	21 46	5 31	—	3 35	8 37	7 50	19 40	11 11	14 12	17 5
Quinto	21 52	5 37	—	—	8 42	—	19 46	11 17	14 17	—
Quarto	21 59	5 43	—	—	8 49	—	19 53	11 24	14 22	—
Sturla	22 5	5 49	—	—	8 54	—	19 58	11 29	14 26	—
Genova P. B.	22 13	5 58	—	3 54	9 2	8 4	20 6	11 38	14 32	18
Genova P. P.	22 40	6 16	—	4 15	9 20	8 14	20 26	11 55	14 48	18 1

IL RISVEGLIO EDUCATIVO

diretto dal prof. cav. **G. A. MARCATI**

Esce in Milano DUE VOLTE la settimana

È Il Giornale Scolastico più diffuso e più autorevole

Costa L. 7,50 all'anno

Torino-Alessandria-Genova (15 novembre 1899)

STAZIONI	diretto	omn.	diretto	m e v	omn.	diretto	omn.	diretto	diretto	omn.
ORINO p.	7 »	4 30	8 40	—	8 50	15 15	12 30	19 »	20 15	17 15
oncalieri	—	4 45	—	—	9 8	—	12 48	19 12	—	17 31
ROFARELLOp.	—	4 55	—	—	9 22	—	13 »	19 20	—	17 43
ambiano S.	—	5 2	—	—	9 31	—	13 9	—	—	17 52
essione	—	5 12	—	—	9 43	—	13 20	—	—	18 3
illanuova A.	—	5 26	—	—	9 58	—	13 37	19 42	—	18 18
illafranca A.	—	5 46	—	—	10 18	—	13 58	—	—	18 39
aldichieri	—	5 54	—	—	10 26	—	14 6	—	—	18 47
. Damiano	—	6 3	—	—	10 35	—	14 16	20 4	—	18 56
STI p.	7 57	6 27	9 38	13 20	11 10	16 13	14 40	20 15	21 11	19 20
nnone	—	6 45	—	13 46	11 28	—	14 58	—	—	19 38
erro	—	6 53	—	13 59	11 36	—	15 6	—	—	19 46
elizzano	—	7 6	—	14 21	11 50	—	15 20	20 37	—	20 1
olero	—	7 18	—	14 40	12 2	—	15 32	—	—	20 14
LESSAND. a.	8 27	7 31	10 13	15 »	12 15	16 46	15 45	20 54	21 42	20 28

	diretto	omn.	diretto	diretto	omn.	diretto	omn.	accel.	diretto	diretto
LESSAND. p.	8 35	8 50	10 30	—	13 »	16 54	17 30	21 10	21 52	—
rugarolo	—	9 8	—	—	13 17	—	17 48	21 24	—	—
OVI a.	8 57	9 27	10 53	—	13 37	17 18	18 7	21 39	22 16	—
OVI p.	9 6	9 37	10 56	11 8	13 52	17 21	18 17	21 44	22 18	22 38
erravalle S.	—	9 52	—	11 18	14 7	—	18 32	21 55	—	—
rquata	—	10 3	—	—	14 19	—	18 43	22 3	—	—
ola del Cant.	—	10 20	—	—	14 38	—	19 »	22 16	—	—
ONCO p.	9 35	10 32	11 25	11 42	14 49	17 52	19 12	22 29	22 48	—
ignanego	—	10 47	—	—	—	—	19 27	—	—	—
Quirico	—	10 59	—	—	—	—	19 39	—	—	—
AMPIERDAR.	10 6	11 23	11 54	12 14	16 9	18 29	20 3	23 49	23 19	23 39
ENOVA P.P.a.	10 12	11 30	12 »	12 20	16 15	18 35	20 10	23 55	23 25	23 45

FRUGOLINO

Giornale settimanale illustrato per i fanciulli del popolo

È diretto dal prof. cav. G. A. MARCATI

ESCE IN MILANO

una volta *per settimana in 12 pagine illustrate*

Costa solo L. **2,50** all'anno.

Genova-Alessandria-Torino (15 novembre 1899)

STAZIONI	diretto	omn.	diretto	diretto	omn.	omn.	diretto	diretto	diretto	acce
GENOVA P.P. p.	3 5	4 45	6 50	8 35	10 15	13 »	15 10	18 35	18 58	17 1
SAMPIERDAR.	3 15	4 59	6 58	8 44	10 28	13 14	15 18	18 45	19 8	17 2
S. Quirico	—	5 16	—	—	10 45	—	—	—	—	17 3
Mignanego	—	5 31	—	—	11 »	—	—	—	—	17 5
RONCO p.	4 3	5 51	7 38	9 28	11 24	14 35	16 22	19 29	19 52	18
Isola del Cant.	—	6 »	—	—	11 34	14 45	—	—	—	18 1
Arquata	—	6 14	—	—	11 50	15 1	—	—	—	18 3
Serravalle S.	—	6 24	—	9 50	12 2	15 12	16 44	19 51	—	18 4
NOVI a.	4 31	6 35	8 5	9 59	12 14	15 24	16 52	20 »	20 20	18 5
NOVI p.	4 36	6 51	8 10	10 5	12 25	15 45	16 54	—	20 23	18 5
Frugarolo	—	7 11	—	—	12 45	16 5	—	—	—	19 1
ALESSAND. a.	5 »	7 25	8 32	10 28	13 »	16 20	17 16	—	20 47	19 3

	diretto	omn.	diretto	diretto	omn.	omn.	diretto	omn.	diretto	
ALESSAND. p.	5 10	8 50	8 40	10 38	13 55	18 25	17 35	5 20	21 5	—
Solero	—	9 5	—	—	14 11	18 42	—	5 35	—	—
Felizzano	—	9 18	—	—	14 25	18 56	17 52	5 48	—	—
Cerro	—	9 29	—	—	14 37	19 8	—	6 »	—	—
Annone	—	9 38	—	—	14 46	19 17	—	6 9	—	—
ASTI p.	5 51	10 5	9 13	11 15	15 15	19 48	18 14	6 40	21 39	—
S. Damiano	—	10 19	—	—	15 29	20 2	18 25	6 54	—	—
Baldichieri	—	10 27	—	—	15 37	20 10	—	7 2	—	—
Villafranca A.	—	10 40	—	—	15 50	20 23	—	7 13	—	—
Villanuova A.	—	11 3	—	—	16 12	20 46	—	7 35	—	—
Pessione	—	11 18	—	—	16 27	21 1	—	7 49	—	—
Cambiano S.	—	11 29	—	—	16 38	21 13	—	8 »	—	—
TROFARELLO p.	—	11 39	—	—	16 48	21 23	19 7	8 9	—	—
Moncalieri	—	11 50	—	—	16 59	21 34	19 14	8 19	22 31	—
TORINO a.	7 »	12 5	10 11	12 20	17 15	21 50	19 28	8 35	22 43	—

Gênes HOTEL DE MILAN
(Pension Suisse)

Près de la Gare Centrale et de l'Embarcadère, dans le voisinag de palais historiques. — Entièrement restauré, lumière électriqu dans toute la maison. — PRIX MODÉRÉS — BAINS.

Canelli Davide
noveau propriétaire

STAZIONI		omn.	omn.	diretto	omn.	diretto	diretto	omn.	diretto	diretto	omn.	accell.	diretto
Novi	p.	5 30	7 5	9 6	9 37	10 56	11 8	13 52	17 21	17 41	18 17	21 44	22 18
Serravalle		5 45	7 16	—	9 52	—	11 18	14 7	—	—	18 32	21 55	—
Arquata		5 57	7 25	—	10 3	—	—	14 19	—	—	18 43	22 3	—
Isola del Cantone		6 16	7 39	—	10 20	—	—	14 38	—	—	19 »	22 16	—
Ronco	p.	6 29	7 50	9 35	10 32	11 25	11 42	14 49	17 52	18 12	19 12	22 29	22 48
Mignanego		6 46	—	—	10 47	—	—	—	—	—	19 27	—	—
S. Quirico		6 59	—	—	10 59	—	—	—	—	—	19 39	—	—
Sampierdarena	p.	7 23	8 52	10 6	12 23	11 54	12 14	16 9	18 29	18 49	20 3	23 49	23 19
Genova P. P.	a.	7 30	8 58	10 12	11 30	12 »	12 20	16 15	18 35	18 55	20 10	23 55	23 25

		diretto	omn.	diretto	diretto	omn.	omn.	diretto	accell.	diretto	diretto
Genova P. P.	p.	3 5	4 45	6 50	8 35	10 15	13 »	15 10	17 10	18 35	18 58
Sampierdarena	p.	3 15	4 59	6 58	8 44	10 28	13 14	15 18	17 20	18 45	19 8
S Quirico		—	5 16	—	—	10 45	—	—	17 37	—	—
Mignanego		—	5 31	—	—	11 »	—	—	17 51	—	—
Ronco	p.	4 3	5 51	7 38	9 28	11 24	14 35	16 22	18 9	19 29	19 52
Isola del Cantone		—	6 »	—	—	11 34	14 45	—	18 17	—	—
Arquata		—	6 14	—	—	11 50	15 1	—	18 32	—	—
Serravalle		—	6 24	—	9 50	12 2	15 12	16 44	18 42	19 51	—
Novi	a.	4 31	6 35	8 5	9 59	12 14	15 24	16 52	18 53	20 »	20 20

Premiate Guide MARIANI

UNICHE IN ITALIA

Genova-Busalla-Ronco e Viceversa (15 novembre 1899)

STAZIONI		m v	omn.	omn.	omn.	omn.	diretto	accell.	accell.
Genova P. P.	partenza	0 40	4 10	7 40	9 38	13 »	15 10	16 40	18 5
Sampierdarena		1 »	4 20	7 51	9 48	13 14	15 18	16 50	18 13
Rivarolo		1 12	4 30	8 1	9 58	13 24	—	16 58	18 21
Bolzanetto		1 25	4 39	8 10	10 7	13 33	—	17 5	18 28
Pontedecimo		2 »	4 52	8 24	10 23	13 47	15 39	17 17	18 39
Busalla		2 45	5 26	8 57	11 »	14 22	16 14	17 49	19 12
Ronco	arrivo	2 58	5 36	9 7	11 10	14 32	16 21	17 59	19 22

		accell.	accell.	omn.	omn.	omn.	accell.		
Ronco	partenza	6 40	7 50	11 50	14 49	19 20	22 29		
Busalla		6 53	8 2	12 5	15 3	19 35	22 47		
Pontedecimo		7 27	8 30	12 39	15 34	20 9	23 24		
Bolzaneto		7 36	8 37	12 48	15 44	20 19	23 33		
Rivarolo		7 43	8 43	12 55	15 52	20 27	23 40		
Sampierdarena		7 53	8 52	13 5	16 9	20 40	23 49		
Genova P. P.	arrivo	8 »	8 58	13 12	16 15	20 47	23 55		

IL RISVEGLIO EDUCATIVO

diretto dal prof. cav. **G. A. MARCATI**

Esce in Milano DUE VOLTE la settimana

È IL GIORNALE SCOLASTICO PIÙ DIFFUSO E PIÙ AUTOREVOLE

Costa L. 7,50 all' anno.

Genova P. B.-Chiavari e Viceversa (15 novembre 1899)

STAZIONI		I	III
ENOVA P. B.	p.	13 17	18 10
erralba		13 21	18 14
URLA		13 26	18 18
a Tabarca		13 27	18 19
ojolo		13 29	18 21
UARTO		13 33	18 25
etrarugia		13 34	18 26
uncate		13 36	18 28
ia Argiroffo		13 38	18 30
UINTO		13 41	18 33
ia Cattaneo		13 43	18 36
ERVI		13 47	18 42
Ilario Ligure		13 49	18 45
OGLIASCO		13 52	18 48
ontetto		13 54	18 51
IEVE DI SORI		13 59	18 54
ORI		14 4	19 »
ulinetti		14 8	19 4
ECCO		14 14	19 9
iaro		14 17	19 12
AMOGLI		14 21	19 16
Lorenzo		14 27	19 22
MARGHERITA		14 33	19 28
Michele P.		14 36	19 31
APALLO		14 41	19 35
OAGLI		14 50	19 44
HIAVARI	a.	15 »	19 54

STAZIONI		II	IV
CHIAVARI	p.	5 46	15 36
ZOAGLI		5 57	15 48
RAPALLO		6 6	16 »
S. Michele P.		6 10	16 4
S. MARGHERITA		6 16	16 8
S. Lorenzo		6 20	16 13
CAMOGLI		6 28	16 21
Piaro		6 30	16 23
RECCO		6 35	16 28
Mulinetti		6 38	16 31
SORI		6 44	16 37
PIEVE DI SORI		6 51	16 44
Pontetto		6 53	16 46
BOGLIASCO		6 56	16 49
S. Ilario Ligure		6 59	16 52
NERVI		7 5	17 3
Via Cattaneo		7 8	17 6
QUINTO		7 12	17 9
Via Argiroffo		7 13	17 10
Giuncate		7 15	17 12
Pietrarugia		7 16	17 13
QUARTO		7 19	17 15
Lojolo		7 21	17 17
Via Tabarca		7 23	17 19
STURLA		7 27	17 22
Terralba		7 31	17 26
GENOVA P. B.	a.	7 35	17 30

TRUCOLINO

Giornale settimanale illustrato per i fanciulli del popolo

È diretto dal prof. cav. **G. A. MARCATI**

ESCE IN MILANO

una volta *per settimana in 12 pagine illustrate*

Costa solo L. **2,50** all'anno.

Genova-Mortara-Luino (15 novembre 1899)

STAZIONI	diretto	omn.	diretto	omn.	omn.	diretto	accell.	diret
GENOVA P. P. p.	3 5	4 45	8 35	10 15	13 »	15 10	17 10	18
SAMPIERDARENA	3 15	4 59	8 44	10 28	13 14	15 18	17 20	19
S. Quirico	—	5 16	—	10 45	—	—	17 37	—
Mignanego	—	5 31	—	11 »	—	—	17 51	—
RONCO	4 3	5 51	9 28	11 24	14 35	16 22	18 9	19
Isola del Cantone	—	6 »	—	11 34	14 45	—	18 17	—
Arquata	—	6 14	—	11 50	15 1	—	18 32	—
Serravalle Scrivia	—	6 24	9 50	12 2	15 12	16 44	18 42	—
NOVI	4 36	6 51	10 5	12 25	15 45	16 54	18 58	20
Frugarolo	—	7 11	—	12 45	16 5	—	19 12	—
ALESSANDRIA (a.	5 »	7 25	10 23	13 »	16 20	17 16	19 31	20
(p.	5 15	9 5	10 51	14 »	17 28		—	20
Valmadonna	5 23	9 17	11 6	14 15	17 40		—	—
VALENZA	5 50	9 37	11 28	14 43	17 59		—	21
Bozzole-Monte	—	9 43	11 35	14 50	—		—	—
TORREBERETTI	6 1	9 49	11 44	15 »	18 8		—	21
Sartirana	6 11	9 58	11 55	15 12	18 17		—	21
Valle	6 19	10 5	12 4	15 21	18 24		—	—
Olevano	6 30	10 15	12 16	15 36	18 34		—	—
MORTARA p.	6 50	10 28	12 34	16 10	18 45		20 14	22
Borgo Lavezzaro	7 8	10 39	12 53	16 29	18 58		20 46	—
Vespolate	7 16	10 47	13 1	16 37	19 6		21 10	—
Garbagna	7 23	10 54	13 9	16 45	19 14		21 21	—
NOVARA (a.	7 34	11 5	13 21	16 57	19 26		21 40	22
(p.	7 43	11 12	13 30	17 30	—		—	22
Bellinzago	8 4	—	13 53	17 55	—		—	—
OLEGGIO	8 12	11 37	14 4	18 6	—		—	23
Pombia	8 21	—	14 15	18 16	—		—	—
Porto Varal. Pom.	8 27	—	14 23	18 23	—		—	—
Castelletto Ticino	8 34	—	14 32	18 31	—		—	—
SESTO CALENDE	8 40	12 »	14 48	18 39	—		—	23
Taino Angera	8 51	12 9	14 59	18 49	—		—	—
Ispra	8 59	12 17	15 8	18 57	—		—	—
Leggiuno Monv.	9 9	—	15 20	19 7	—		—	—
LAVENO	9 15	12 31	15 27	19 14	—		—	23
MOMBELLO	9 16	12 33	15 30	19 17	—		—	23
Porto Valtravaglia	9 28	12 45	15 46	19 30	—		—	—
LUINO a.	9 38	12 55	15 57	19 40	—		—	0

Luino-Mortara-Genova (15 novembre 1899)

STAZIONI	diretto	accell.	diretto	omn.	omn.	accell.	omn.	diretto
LUINO p.	—		6 8	7 50	10 46	—	16 20	17 45
Porto Valtravaglia	—		6 18	8 1	10 58	—	16 33	17 55
MOMBELLO	—		6 28	8 12	11 10	—	16 45	18 5
CAVENO	—		6 29	8 17	11 13	—	16 48	18 6
Leggiuno Monv.	—		—	8 25	11 21	—	16 57	—
Spra	—		6 43	8 37	11 32	—	17 8	18 20
Vaino Angera	—		6 51	8 49	11 42	—	17 19	18 27
ESTO CALENDE	—		7 »	9 1	11 57	—	17 33	18 36
Castelletto Ticino	—		7 5	9 7	12 3	—	17 39	—
Porto Varal. Pom.	—		—	9 15	12 11	—	17 48	—
Pombia	—		—	9 22	12 18	—	17 56	—
OLEGGIO	—		7 23	9 33	12 29	—	18 10	18 57
Bellinzago	—		—	9 40	12 36	—	18 18	—
NOVARA (a.	—		7 43	10 1	12 57	—	18 41	19 16
NOVARA (p.	5 14		8 4	10 7	14 10	—	—	19 26
Garbagna	5 28		—	10 20	14 24	—	—	19 37
Vespolate	5 36		8 20	10 28	14 33	—	—	19 44
Borgo Lavezzaro	5 46		8 28	10 38	14 43	—	—	19 51
MORTARA p.	6 37		8 58	11 »	15 28	19 2	—	20 8
Olevano	6 47		—	11 10	15 39	19 10	—	20 16
Valle	7 »		9 13	11 24	15 52	19 21	—	20 26
Sartirana	7 10		9 20	11 34	16 1	19 29	—	20 33
CORREBERETTI	7 21		9 29	11 47	16 12	19 39	—	20 42
Bozzole-Monte	7 28		—	—	16 19	—	—	—
VALENZA	7 42		9 39	12 5	16 30	19 51	—	20 51
Valmadonna	8 2		—	12 26	16 50	20 10	—	—
ALESSANDRIA (a.	8 15		10 7	12 40	17 3	20 23	—	21 20
ALESSANDRIA (p.	8 5	8 50	10 30	13 »	17 30	21 10	—	21 52
Frugarolo	—	9 8	—	13 17	17 48	21 24	—	—
NOVI	9 6	9 37	10 56	13 52	18 17	21 44	—	22 18
Serravalle Scrivia	—	9 52	—	14 7	18 32	21 55	—	—
Arquata	—	10 3	—	14 19	18 43	22 3	—	—
Isola del Cantone	—	10 20	—	14 38	19 »	22 16	—	—
RONCO	9 35	10 32	11 25	14 49	19 12	22 29	—	22 48
Mignanego	—	10 47	—	—	19 27	—	—	—
S. Quirico	—	10 59	—	—	19 39	—	—	—
SAMPIERDARENA	10 6	11 23	11 54	16 9	20 3	23 49	—	23 19
GENOVA	10 12	11 30	12 »	16 15	20 10	23 55	—	23 25

Genova-Alessandria-Milano (15 novembre 1899)

STAZIONI		accel.	diretto	diretto	diretto	omn.	omn.	diretto	diretto
Genova P. P.	p.	17 10	3 5	6 50	8 35	10 15	13 »	15 10	18 3
Sampierdarena	(a.	17 16	3 11	6 56	8 41	10 21	13 6	15 16	18 4
	(p.	17 20	3 15	6 58	8 44	10 28	13 14	15 18	18 4
S. Quirico		17 37	—	—	—	10 45	—	—	—
Mignanego		17 51	—	—	—	11 »	—	—	—
Ronco	(a.	18 6	4 »	7 35	9 25	11 15	14 32	16 21	19 2
	(p.	18 9	4 3	7 38	9 28	11 24	14 35	16 22	19 2
Isola del Cantone		18 17	—	—	—	11 34	14 45	—	—
Arquata		18 32	—	—	—	11 50	15 1	16 37	—
Serravalle Scrivia		18 42	—	—	9 50	12 2	15 12	16 44	19 5
Novi	(a.	18 53	4 31	8 5	9 59	12 14	15 24	16 52	20 »
	(p.	18 58	4 36	8 10	10 5	12 25	15 45	16 54	20 4
Frugarolo		19 16	—	—	—	12 45	16 5	—	—
Alessandria	(a.	19 31	5 »	8 32	10 28	13 »	16 20	17 16	20 4
	(p.		5 15	9 5	10 51	14 »	17 28		20 5
Valmadonna			5 28	9 17	11 6	14 15	17 40		—
Valenza	(a.		5 47	9 34	11 26	14 35	17 57		21 2
	(p.		5 50	9 37	11 28	14 43	17 59		21 2
Bozzole Monte			—	9 43	11 35	14 50	—		—
Torreberetti	(a.		5 59	9 48	11 41	14 56	18 7		21 3
	(p.		6 1	9 49	11 44	15 »	18 8		21 3
Sartirana			6 11	9 58	11 55	15 12	18 17		21 4
Valle			6 19	10 5	12 4	15 21	18 24		—
Olevano			6 30	10 15	12 16	15 36	18 34		—
Mortara	(a.		6 37	10 22	12 24	15 44	18 41		22
	(p.	8 5	6 58	10 35	12 50	16 13	18 55		22 1
Vigevano		8 37	7 18	10 53	13 20	16 35	19 14		22 3
Abbiategrasso		9 12	7 35	11 9	13 48	16 53	19 30		22 5
Gaggiano		9 35	7 50	11 23	14 10	17 8	19 44		23
Trezzano sul Nav.		9 44	7 57	11 30	14 18	17 15	19 51		23 1
Corsico		9 55	8 5	11 37	14 28	17 23	19 58		23 1
Milano P. T.	(a.	10 7	8 14	11 46	14 39	17 33	20 7		23 2
Milano S. C.	(a.	—	8 40	12 10	—	18 5	20 31		23 5

Premiate Guide **MARIANI**

UNICHE IN ITALIA

Milano-Alessandria-Genova (15 novembre 1899)

STAZIONI	diretto	omn.	diretto	omn.	diretto	omn.	accel.	m v
ILANO S. C. (p.	4 35		7 38	8 40	—	13 12	17 25	—
ILANO P. T. (p.	5 4		7 58	9 9	16 5	13 44	17 50	19 17
)rsico	5 15		—	9 21	16 19	13 56	17 59	19 29
'ezzano sul Nav.	5 22		—	9 29	16 27	14 4	—	19 37
aggiano	5 31		—	9 38	16 37	14 12	18 9	19 46
)biategrasso	5 47		8 24	9 55	17 »	14 31	18 22	20 5
gevano	6 5		8 38	10 16	17 26	14 52	18 38	20 33
(a.	6 22		8 53	10 35	17 47	15 11	18 55	20 54
ORTARA (p.	6 37		8 58	11 »	—	15 28	19 2	20 8
evano	6 47		—	11 10	—	15 39	19 10	20 16
alle	7 »		9 13	11 24	—	15 52	19 21	20 26
artirana	7 10		9 20	11 34	—	16 1	19 29	20 33
(a.	7 19		9 28	11 44	—	16 10	19 38	20 41
ORREBERETTI (p.	7 21		9 29	11 47	—	16 12	19 39	20 42
)zzole Monte	7 28		—	—	—	16 19	—	—
(a.	7 34		9 37	11 58	—	16 25	19 48	20 50
ALENZA (p.	7 42		9 39	12 5	—	16 30	19 51	20 51
almadonna	8 2		—	12 26	—	16 50	20 10	—
(a.	8 15		10 7	12 40	16 46	17 3	20 23	21 20
LESSANDRIA (p.	8 35	8 50	10 30	13 »	16 54	17 30	21 10	21 52
ugarolo	—	9 8	—	13 17	—	17 48	21 24	—
(a.	8 57	9 27	10 53	13 37	17 18	18 7	21 39	22 16
OVI (p.	9 6	9 37	10 56	13 52	17 21	18 17	21 44	22 18
erravalle Scrivia	—	9 52	—	14 7	—	18 32	21 55	—
rquata	—	10 3	—	14 19	—	18 43	22 3	—
ola del Cantone	—	10 20	—	14 38	—	19 »	22 16	—
(a.	9 34	10 27	11 24	14 46	17 50	19 7	22 22	22 46
ONCO (p.	9 35	10 32	11 25	14 49	17 52	19 12	22 29	22 48
ignanego	—	10 47	—	—	—	19 27	—	—
. Quirico	—	10 59	—	—	—	19 39	—	—
(a.	10 3	11 13	11 53	15 59	18 20	19 54	23 46	23 16
AMPIERDARENA (p.	10 6	11 23	11 54	16 9	18 29	20 3	23 49	23 19
ENOVA (a.	10 12	11 30	12 »	16 15	18 35	20 10	23 55	23 25

Premiate Guide MARIANI

UNICHE IN ITALIA

Genova-Novi-Pavia-Milano (15 novembre 1899)

STAZIONI	diretto	omn.	diretto	diretto	omn.	omn.	diretto	accel.	diretto	diretto
GENOVA P.P. p.	3 5	4 45	6 50	8 35	10 15	13 »	15 10	17 10	18 35	18 58
SAMPIERD. (a.	3 11	4 51	6 56	8 41	10 21	13 6	15 16	17 16	18 41	19 4
SAMPIERD. (p.	3 15	4 59	6 58	8 44	10 28	13 14	15 18	17 20	18 45	19 8
S. Quirico	—	5 46	—	—	10 45	—	—	17 37	—	—
Mignanego	—	5 31	—	—	11 »	—	—	17 51	—	—
RONCO (a.	4 »	5 46	7 35	9 25	11 15	14 32	16 21	18 6	19 26	19 49
RONCO (p.	4 3	5 51	7 38	9 28	11 24	14 35	16 22	18 9	19 29	19 52
Isola del Cant.	—	6 »	—	—	11 34	14 45	—	18 17	—	—
Arquata	—	6 14	—	—	11 50	15 1	—	18 32	—	—
Sorravalle S.	—	6 24	—	9 50	12 2	15 12	16 44	18 42	19 51	—
NOVI (a.	4 31	6 35	8 5	9 59	12 14	15 24	16 52	18 53	20 »	20 20
NOVI (p.	4 50	7 10	8 15	10 10	10 55	15 33			20 4	
Pozzolo Form.	—	7 19	—	—	11 6	15 42			—	
Rivalta S.	—	7 29	—	—	11 18	15 53			—	
TORTONA (a.	5 12	7 39	8 36	10 30	11 31	16 5			20 25	
TORTONA (p.	5 13	7 43	8 37	10 31	11 37	16 10			20 26	
Pontecurone	—	7 55	—	—	11 53	16 25			—	
VOGHERA (a.	5 30	8 5	8 53	10 48	12 5	16 36			20 43	
VOGHERA (p.	5 36	8 12	9 1	10 53	12 20	16 47			20 49	
Lungavilla	—	8 23	—	—	12 34	17 1			—	
BRESSANA (a.	—	8 30	—	—	12 43	17 10			—	
BRESSANA (p.	—	8 32	—	—	12 50	17 16			—	
Cava Manara	—	8 42	—	—	13 3	17 29			—	
PAVIA (a.	6 6	8 51	9 28	11 19	13 14	17 40			21 15	
PAVIA (p.	6 9	8 53	9 30	11 21	13 28	17 49	11 38	16 30	21 17	6 37
Certosa	—	9 6	—	—	13 43	18 4	11 50	16 42	—	6 50
Villamagg.	—	9 17	—	—	13 57	18 18	12 2	16 53	—	7 4
Locate	—	9 25	—	—	14 8	18 29	12 11	17 1	—	7 15
Chiaravalle	—	—	—	—	—	18 41	12 22	—	—	7 27
ROGOREDO (a.	6 42	9 36	—	—	14 22	18 46	12 26	17 12	—	7 31
ROGOREDO (p.	6 43	9 37	—	—	14 26	18 48	12 27	17 13	—	7 33
MILANO C. a.	6 52	9 46	10 10	12 »	14 38	19 »	12 38	17 22	22 »	7 45

Gênes HOTEL DE MILAN

(Pension Suisse)

Près de la Gare Centrale et de l'Embarcadère, dans le voisinage de palais historiques. — Entierement restauré, lumière électrique dans toute la maison. — PRIX MODÉRÉS — BAINS.

CANELLI DAVIDE

noveau propriétaire

Milano-Pavia-Novi-Genova (15 novembre 1899)

STAZIONI	omn.	diretto	local.	diretto	omn.	omn.	diretto	local.	local.	omn.
LANO p.	4 40	7 »	7 55	9 10	9 30	12 »	15 35	14 50	19 45	16 50
(a.	4 51	—	8 4	—	9 41	12 11	—	14 59	19 56	17 1
GOREDO (p.	4 53	—	8 5	—	9 43	12 13	—	15 »	19 57	17 5
iaravalle	—	—	—	—	9 48	12 18	—	—	20 2	17 10
cate	5 7	7 17	8 17	—	10 »	12 30	—	—	20 13	17 22
llamagg.	5 17	7 24	8 25	—	10 10	12 40	—	—	20 22	17 32
rtosa	5 30	—	8 36	9 41	10 23	12 52	—	15 24	20 34	17 44
VIA (a.	5 41	7 39	8 46	9 50	10 34	13 3	16 15	15 34	20 45	17 56
(p.	5 50	7 41	7 38	9 51	10 44	13 25	16 17	13 12	17 25	18 4
va Manara	6 2	—	—	—	10 56	13 37	—	—	—	18 16
(a.	6 12	—	—	—	11 6	13 47	—	—	—	18 26
ESSANA (p.	6 16	—	—	—	11 9	13 52	—	—	—	18 28
ngavilla	6 26	—	—	—	11 19	14 2	—	—	—	18 37
(a.	6 37	8 7	—	10 18	11 30	14 13	16 46	—	—	18 48
GHERA (p.	6 46	8 14	—	10 24	11 37	—	16 52	—	—	19 19
ntecurone	6 59	—	—	—	11 50	—	—	—	—	19 32
(a.	7 12	8 29	—	10 41	12 3	—	17 9	—	—	19 45
RTONA (p.	7 54	8 31	—	10 42	12 45	—	17 11	—	—	20 20
valta S.	8 8	—	—	—	12 59	—	—	—	—	20 34
zzolo Form.	8 20	—	—	—	13 11	—	—	—	—	20 46
VI (a.	8 29	8 53	10 54	11 4	13 20	17 18	17 33	18 7	21 39	20 55
(p.	9 37	9 6	10 56	11 8	13 52	17 21	17 41	18 17	21 41	22 18
rravalle S.	9 52	—	—	11 18	14 7	—	—	18 32	21 55	—
quata	10 3	—	—	—	14 19	—	—	18 43	22 3	—
la del C.	10 20	—	—	—	14 38	—	—	19 »	22 16	—
NCO (a.	10 27	9 34	11 24	11 39	14 46	17 50	18 10	19 7	22 22	22 46
(p.	10 32	9 35	11 25	11 42	14 49	17 52	18 12	19 12	22 29	22 48
gnanego	10 47	—	—	—	—	—	—	19 27	—	—
Quirico	10 59	—	—	—	—	—	—	19 39	—	—
(a.	11 13	10 3	11 53	12 10	15 59	18 20	18 40	19 54	23 46	23 16
MPIERD. (p.	11 23	10 6	11 54	12 14	16 9	18 29	18 49	20 3	23 49	23 19
NOVA P.P.a.	11 30	10 12	12 »	12 20	16 15	18 35	18 55	20 10	23 55	23 25

IL RISVEGLIO EDUCATIVO

diretto dal prof. cav. G. A. MARCATI

ESCE IN MILANO **DUE VOLTE** LA SETTIMANA

È il Giornale Scolastico più diffuso e più autorevole

Costa L. 7,50 all'anno

Milano-Alessandria-Genova e Viceversa (15 nov. 1899)

STAZIONI		omn.	diretto	omn.	omn.	misto	accel.	diretto	m v
Milano C.	p.	4 35	7 38	8 40	13 12	—	17 25	—	—
Milano P. T.	p.	5 4	7 58	9 9	13 44	16 5	17 50	—	19 1
Corsico		5 15	—	9 21	13 56	16 19	17 59	—	19 2
Trezzano		5 22	—	9 29	14 4	16 27	—	—	19 3
Caggiano		5 31	—	9 38	14 12	16 37	18 9	—	19 4
Abbiategrasso		5 47	8 24	9 55	14 31	17 »	18 22	—	20
Vigevano		6 5	8 38	10 16	14 52	17 26	18 38	—	20 3
Mortara	(a.	6 22	8 53	10 35	15 11	17 47	18 55	20 1	20 5
	(p.	6 37	8 58	11 »	15 28	—	19 2	20 8	—
Olevano		6 47	—	11 10	15 39	—	19 10	20 16	—
Valle		7 »	9 13	11 24	15 52	—	19 21	20 26	—
Sartirana		7 10	9 20	11 34	16 1	—	19 29	20 33	—
Torreberetti	(a.	7 19	9 28	11 44	16 10	—	19 38	20 41	—
	(p.	7 21	9 29	11 47	16 12	—	19 39	20 42	—
Bozzole-Monte		7 28	—	—	16 19	—	—	—	—
Valenza	(a.	7 34	9 37	11 58	16 25	—	19 48	20 50	—
	(p.	7 42	9 39	12 5	16 30	—	19 51	20 51	—
Valmadonna		8 2	—	12 26	16 50	—	20 10	—	—
Alessandria	a.	8 15	10 7	12 40	17 3	—	20 23	21 20	—

		m e v	omn.	accel.	m e v	omn.	accel.	diretto	omn.
Alessandria	p.	—	5 15	9 5	10 51	14 »	17 28	20 58	—
Valmadonna		—	5 28	9 17	11 6	14 15	17 40	—	—
Valenza	(a.	—	5 47	9 34	11 26	14 35	17 57	21 26	—
	(p.	—	5 50	9 37	11 28	14 43	17 59	21 27	—
Bozzole-Monte		--	—	9 43	11 35	14 50	—	—	—
Torreberetti	(a.	—	5 59	9 48	11 41	14 56	18 7	21 35	—
	(p.	—	6 1	9 49	11 44	15 »	18 8	21 36	—
Sartirana		—	6 11	9 58	11 55	15 12	18 17	21 44	—
Valle		—	6 19	10 5	12 4	15 21	18 24	—	—
Olevano		—	6 30	10 15	12 16	15 36	18 34	—	—
Mortara	(a.	—	6 37	10 22	12 24	15 44	18 41	22 2	—
	(p.	8 5	6 58	10 35	12 50	16 13	18 55	22 6	22 1
Vigevano		8 37	7 18	10 53	13 20	16 35	19 14	—	22 3
Abbiategrasso		9 12	7 35	11 9	13 48	16 53	19 30	—	22 5
Gaggiano		9 35	7 50	11 23	14 10	17 8	19 44	—	23
Trezzano		9 44	7 57	11 30	14 18	17 15	19 51	—	23 1
Corsico		9 55	8 5	11 37	14 28	17 23	19 58	—	23 1
Milano P. T.		10 7	8 14	11 46	14 39	17 33	20 7	—	23 2
Milano C.	a.	—	8 40	12 10	—	18 5	20 31	—	23 5

IL SOLE e Sole Nuovo

Anno XXXVII — GIORNALE QUOTIDIANO — Anno XXXVII

Commerciale-Finanziario Agricolo-Industriale

IL PIU' DIFFUSO E ACCREDITATO D'ITALIA

Premiato all'Esposizione Universale di Parigi

ORGANO UFFICIALE

della Camera di Commercio ed Arti di Milano, delle Banche Popolari Consociate, dell'Associazione fra gli Industriali Cotonieri, Organo dell'Industria e del Commercio delle sete.

CONDIZIONI D'ABBONAMENTO

Italia: Trimestre L. 7 - Semes. L. 14 - Anno L. 26
Estero: » » 13 - » » 25 - » » 48

Spedire Cartolina-Vaglia all'Amministrazione

MILANO, Via Carmine 5, MILANO

ANNO XXVI

MONITORE DEI PRESTITI

GIORNALE SETTIMANALE UFFICIALE

per tutte le estrazioni nazionali ed estere - con rivista Finanziaria - Industriale e commerciale - Appalti - Aste - Verifica gratuita di tutte le estrazioni dei Prestiti, passate, presenti e future, di tutti i prestiti nazionali ed esteri.

L'AMMINISTRAZIONE eseguisce le seguenti operazioni: compera e vendita di fondi pubblici — Pagamento di obbligazioni estratte e cuponi scaduti — Riceve sottoscrizioni o prestiti di nuova emissione.

Spedire Cartolina-Vaglia all'Amministrazione

MILANO — Via Carmine, 5 — MILANO

Sole e Monitore dei Prestiti abbonamento annuo:

Italia L. **30** — *Estero L.* **55**

L'Italia

GIORNALE POLITICO QUOTIDIANO

in ROMA

Direttore ETTORE SOCCI, Deputato al Parlamento

Telegrammi particolari dall'estero e dall'interno - Collaborazione dei più noti uomini politici, scienziati ed artisti - Romanzi - Varietà - Cronaca d'arte - Informazioni particolari.

COLLABORATORI ORDINARI

Bovio, Barzilai, Pantano, Colaianni, Del Balzo Carlo, Mirabelli, Pansini.

Cent. 5 in tutta Italia **Cent. 5**

ANNO XXXI **L'UOMO DI PIETRA** ANNO XXXI

Giornale Umoristico Illustrato

Si pubblica in Milano ogni Sabato in otto pagine

Prezzo d'abbonamento per un anno { nel Regno d'Italia L. 6.— / all'Estero . . . . » 7.50

con premi varii e supplementi

Ai signori abbonati si da in dono un magnifico ritratto, formato grande gabinetto in fotografia, oltre la solita strenna.

Anno XIX **GUERIN MESCHINO** Anno XIX

Ciarle Milanesi Illustrate

SI PUBBLICA LA DOMENICA

ABBONAMENTO ANNUO L 5

Uffici: **MILANO, Via Solferino, N. 7**

ANNO XXVI

CAFFARO

Giornale Politico Quotidiano

IL PRIMO GIORNALE DI GENOVA E LIGURIA

Direttore, **Pietro Gustavino**

Abbonamento annuo senza premi L. **12** — Semestre L. **6** — Trimestre con premi L. **3**.

Per abbonarsi inviare lettera o vaglia all' Amministrazione del *Caffaro*.

GENOVA

GALLERIA MAZZINI

Anno 35° **LA RANA** Anno 35°

PERIODICO UMORISTICO SETTIMANALE

con caricature a disegni a colori

Si pubblica in BOLOGNA ogni Venerdì

Nel Regno: Anno L. 6 - Semestre L. 3
Estero: Anno L 8 - Semestre L. 4.

Gratis foglio di saggio a semplice richiesta.

IL GIORNALE

La Provincia di Mantova

Abbonamento: *Anno L.* **18** - *Semestre L.* **10** - *Trimestre L.* **8**

Direttore Proprietario il signor GIOVANNI BACCI
noto nel campo politico e letterario

L'AVVENIRE

GIORNALE CATTOLICO DELLE ROMAGNE E DELL' EMILIA

EOLOGNA - Via Manzoni, 2 - **BOLOGNA**

PREZZI D'ABBONAMENTO

per un anno L. 18 - *per un semestre L.* 9,50 - *per un trimestre L.* 5

L'Avvenire dispone di servizio particolare telegrafico da Roma e dai principali centri d'Italia e dell'Estero.

L'Avvenire arriva in tutte le città dell'alta e media Italia nelle prime ore del mattino.

L'Avvenire pubblica morali ed interessantissimi romanzi in appendice.

Pei signori professionisti, industriali e commercianti è efficacissima la pubblicità dell' « Avvenire ».

L'Agenzia dell' « Avvenire » assume commissioni e rappresentanze commerciali.

PISA

LA CLINICA MODERNA

REPERTORIO DELLE CLINICHE ITALIANE

DIRETTORE: Cav. Professor G. B. QUEIROLO

Professore di Clinica Medica nella R. Università d. Pisa

Redat. Capo: Dott. LANDO LANDI aiuto alla Clinica suddetta

Libero docente di Patologia speciale medica dimostrativa.

IL MONDO UMORISTICO

ESCE OGNI DOMENICA IN OTTO PAGINE CON MOLTISSIME CARICATURE

Abbonamento: Italia, un anno L. 5. Semestre L. 2,50. - Estero, un anno L. 8, Semestre L. 4.

Un numero separato cent. 10 in tutta Italia.

ANNO XXI

L' ARTE DEL RICAMO

Prezzi d' abbonamento per l'Italia: Anno L 6 - Semestre L. 3,50 - Estero U. P. Franchi 8 - Pubblica in un anno 48 **Grandi tavole** (formato 78 x 54) con migliaia e migliaia di **Disegni e Modelli** di alta novità **per Corredi da Sposa e Neonato** e per tutti i **generi di Ricamo**, dalle semplici **C fre** per **Biancheria**, agli **Alfabeti e Monogrammi grandi, mezzani e piccoli, Lenzuoli, Federa, Tovaglierie, Nomi ed Angoli per Fazzoletti, Davanti di Camicia, Pizzi, Crochet**, ecc., oltre ai lavori in lana, seta e oro per **Cuscini, Pantofole, Ornamenti per Mobili, Arredi sacri**, ecc.

Il giornale **L'ARTE DEL RICAMO**, approvato dalla *Soprintendenza Scolastica di Milano* ad uso delle *Scuole, Educandati, Famiglie* e *Ricamatrici* - si pubblica il 1 e 16 d' ogni mese in elegante fascicolo illustrato con *Due Grandi Tavole di Disegno per Ricamo in bianco e colorati con fascicolo di amene letture Didattica pratica per le signore Maestre.* - Per abbonamenti in qualunque epoca dell'anno inviare *Cartolina Vaglia* all'Amminis. del giornale **L'Arte del Ricamo, Milano** Via Carlo Alberto n. 20.

ANNO XXX

LA VOCE DELLA VERITÀ

GIORNALE POLITICO QUOTIDIANO

di ROMA

È il giornale cattolico più diffuso d'Italia. Si pubblica in più edizioni a seconda della partenza dei Treni della sera e della mattina.

Grandi Premi agli Abbonati

Chiedere programmi e numeri di saggio all' Amministrazione della *Voce della Verità.*

Via S. Apollinare, N. 8 - **ROMA**

ABBONAMENTI PER L' ITALIA

Anno L. 20 - Semestre L. 11 - Trimestre L. 6
Per l'Estero (Unione postale): Anno L. 35 - Semestre L. 18
Trimestre L. 10.
Centesimi 5 al numero in tutta Italia.

Il Buon Consigliere

GIORNALE SETTIMANALE ILLUSTRATO

ROMA — Via della Vite, 44 — ROMA

È il più a buon mercato di tutti i giornali ed è il più completo come organo della vita pratica nei grandi e piccoli comuni. Ogni numero contiene una *rivista politica europea* e le informazioni più recenti del vaticano: articoli interessantissimi di agricoltura pratica per campagna, orti e giardini, consigli sulla tenuta della casa, igiene, galateo, pratiche e usi della buona società: ricette facili e *nuove* di cucina domestica, consigli preziosi sull'allevamento degli animali domestici (polli, gallinacci, piccioni, conigli, ecc, ecc.)

IL BUON CONSIGLIERE non si occupa di politica militante; è un giornale che si dedica ai piccoli proprietari ed agricoltori, agli ecclesiastici, agli impiegati ed alle madri di famiglia specialmente delle piccole città e dei comuni. - Abbonamento: Per un anno Lire **TRE.**

Si spediscono due numeri di saggio GRATIS a chiunque ne fa domanda.

L'OSSERVATORE CATTOLICO

è il giornale che reca le più copiose e sicure informazioni intorno al Vaticano e all'azione della Chiesa Cattolica nel mondo. Chi vuol tenersi alla corrente dei grandi fatti nella politica nei suoi rapporti ecclesiastici, ora specialmente che la Santa Sede ha ripreso e in Europa e nelle altre parti del Globo una influenza straordinaria, non può esimersi dal leggere l'**Osservatore Cattolico**. -- In questo foglio, nel quale collaborano distinti scrittori, si ammirano notizie, corrispondenze, studi geniali, in modo che nessuno che cominci a leggerlo lo abbandona. Costa L. **20** all'anno.

Rivolgersi all'*Amministrazione dell'***Osservatore Cattolico — Milano.**

Anno VIII

LA SERA

Anno VIII

GIORNALE QUOTIDIANO POLITICO FINANZIARIO

DIREZIONE ED AMMINISTRAZIONE: **MILANO** - VIA SANTA RADEGONDA, N. 10

Unico periodico serale di Milano con edizioni speciali per la Provincia

Abbonamenti con Premi

	Anno	Sem.	Trim.
In Milano	L. 18,—	9,—	4,50
Fuori di Milano	» 24,—	12,—	6,—
Unione Postale	» 38,—	19,—	10,—

Un numero cent. **5** in tutto il Regno

Abbonamenti speciali per la campagna, della durata non superiore di due mesi. *Centesimi 5 al giorno.*

GAZZETTA DI PARMA

Quotidiana - Anno XL - Tiratura copie 2500

Il più vecchio reputato e diffuso giornale della Provincia

ORGANO DEL PARTITO LIBERALE-CONSERVATORE

Ha un completo servizio di corrispondenza dalle principali città d'Italia e dell'Estero ed un servizio particolare telegrafico dalla Capitale. Servizio speciale di corrispondenza dalla Provincia.

ABBONAMENTO

Anno L. 19 - Semes. L. 10 - Trim. L. 5.50

PREMIATA SC

Diretta dal Professor VITTORIO F

REGOLAMENTO

DELLA SCUOLA

E

CATALOGO

DEL

Giornale di Mode

GRATIS

Fac-simile del quadro-ricordo dell'esposizione generale

Medaglia d'Oro da
Medaglia d'oro e Medaglia d'Argen
Croce di Merito insigne
Medaglia
Gran Diplome d'honneur e Gran Plac

LE MODE ITALO-FRA

GIORNALE PE

IL PIÙ DIFFUSO, IL MEGLIO INFORMATO ED IL

V. RAFFIGNONE, Edit

A DI TAGLIO

GNONE, Via Po, 2 - TORINO

1898 — Riccamente miniato largo 80 x 65 L. 1,75

di Torino 1895
one Generale Italiana Torino 1898
d'Oro a Marsiglia 1898
ma 1898
oce di Merito insigne a Nizza 1899

CATALOGO

DELLA MODA

E DI

TUITI GLI ARTICOLI

pei Sarti

A

RICHIESTA

-ANGLO-AMERICANE

CANTI SARTI

ATO — EDIZIONI SPECIALI PEL SUD AMERICA

Po N. 2 - TORINO

Leggete ogni mattina

LA GAZZETTA DEL POPOLO

IL SERVIZIO TELEGRAFICO PIÙ COMPLETO

Consigliamo di leggere ogni mattina la **Gazzetta del Popolo,** il giornale politico-quotidiano più antico di Torino e del Piemonte.

Esso ha il servizio telegrafico più completo e celere che si conosca in Italia; ha le più fresche ed autorevoli informazioni politiche, commerciali, economiche; ha corrispondenti speciali nelle principali città dell'estero e in tutte le provincie d'Italia.

Le sue notizie politiche e parlamentari dalla capitale costituiscono il miglior diario politico della giornata.

La *Gazzetta del Popolo* pubblica regolarmente: i Bollettini dei *Cereali,* delle *Sete* dei mercati, delle *Borse,* degli *Appalti,* dei *Fallimenti,* degli *Incanti,* ecc.: una rivista settimanale dei *Mercati Finanziari,* una rubrica di *Giuochi di Società,* ecc.

La *Gazzetta del Popolo* pubblica romanzi di acclamati autori italiani e stranieri.

La *Gazzetta del Popolo* mantenendo invariato il prezzo d'abbonamento, dà ai suoi abbonati *diretti:*

1.° LA CRONACA AGRICOLA, rivista bimensile d'Agricoltura pratica — 2° LA GAZZETTA DEL POPOLO DELLA DOMENICA, giornale settimanale-letterario-illustrato. 3.° Il Bollettino Ufficiale di tutte le ESTRAZIONI FINANZIARIE del Regno — 4.° I supplementi settimanali del sabato, e quelli straordinarii.

☞ Occorre però inviare *direttamente* le domande di associazione all'Amministrazione della *Gazzetta del Popolo* in Torino, accompagnate dal relativo prezzo di abbonamento, che è di L. **1,60** al mese, di L. **4,80** al trimestre, di L. **9,60** al semestre e di L. **19,20** per un anno intero. ☜

Scena Illustrata

RIVISTA QUINDICINALE DI LETTERATURA, ARTE E SPORT

La più artistica, la più elegante, la più ricca pubblicazione illustrata d'Italia.

Direttore-Proprietario: PILADE POLLAZZI

9, Via Fra Domenico - **FIRENZE** - *Via Fra Domenico, 9*

PREZZO ANNUO D'ABBONAMENTO

Italia L. 10 | Europa L. 15 | Fuori Europa L. 20

Non si accettano abbon. semestrali — A richiesta si spedisce *gratis* numero di saggio

Collaboratori: Baccelli Alfredo — Barbiera Raffaello — Barrili Anton G. — Baronchelli Paola — Bersezio Vittorio — Bovio Giovanni — Bettòli Parmenio — Boneschi Annetta — Castel Emilio — Cannizzaro T. — Ciampoli Domenico — Checchia Giuseppe — Claretie Giulio — Clovis Hugues — Colautti Arturo — Conforti Luigi — Coppèe Francesco — Costetti Giuseppe — Dalla Porta Ettore — De Amicis Edmondo — Ferriani Lino — Fontana Ferdinando — Foresi Mario — Faldella Giovanni — Fucini Renato — Genta Felice — Giarelli Francesco — Giacosa Giuseppe — Giovagnoli R. — Grandmougin C. — Lemonnier Camillo — Lioy Paolo — Lombroso Paola — Mascagni Pietro — Marini Evelina — Menasci Guido — Misasi Nicola — Molmenti Pompeo — Morselli Enrico — Panzacchi Enrico — Pastore A. — Praga Marco — Pica Vittorio — Pilo Mario — Pougin Arturo — Rapisardi Mario — Rapisardi Giselda — Ragusa-Moleti G. — Serao Matilde — Silvestre Armando — Strina i Ettore — Tanganelli Ulisse — Torelli Achille — Vacaresco Elena — Verga Giovanni — Verdinois Federico — Zola Emilio — Zumbini B., ecc.

Alcuni giudizi sulla « Scena Illustrata ».

« Gli splendori abbaglianti e le morbidità levigate della *Scena illustrata* inondano tutta la mia stanza si che i vecchi libri gridano — Miserere di noi! dove ci nascondiamo? — Io rispondo che guardino fisso e senza paura: c'è modo d'intendersi! »
GIOSUÈ CARDUCCI.

« La *Scena* è ogni anno più varia, più giovane, più ricca di cose belle e gentili, ed è sempre segnata di un'impronta tutta propria, amabilmente originale e geniale. Abbia il signor Pollazzi, le più cordiali congratulazioni e i più sinceri auguri. »
EDMONDO DE AMICIS

« La *Scena illustrata* me parait le journal d'art le mieux compris que soit actuellement publié. C'est une publication vraiment artistique d'un caractere élévé et bien fait pour permettre de suivre le mouvement artistique si curieux et si interessant.
ARMAND SILVESTRE.

« Il direttore della *Scena illustrata* ha l'ingegno più adatto, il gusto più fine e l'abilità più straordinaria di procurare ai suoi lettori le soddisfazioni le più delicate ».
MARIO RAPISARDI.

« Della *Scena* non posso che dirne bene per ogni verso! Auguro a questa rivista, cui vi collaboro così volentieri, lunga vita e buona fortuna. LORENZO STECCHETTI.

La *Scena illustrata* è una rivista bella quanto utile ». Prof. E. MORSELLI.

« La *Scena* ha splendori che abbagliano; non saprei quale altra rivista illustrata ne superi il fascino; l'eleganza vi è pari al sentimento squisito dell'Arte; — apre le porte fatate a mille visioni; fa sognare; è attesa come una apparizione fantastica ».
PAOLO LIOY.

« La *Scena illustrata* é così artistica, così viva, composta con un'arte e un gusto squisiti! »
GIULIO CLARETIE.

La *Scena* è molto attraente per le sue poetiche leggende, per le sue polemiche, per le sue illustrazioni... »
GRADMOUGIN.

La *Scena* è una rivista che, per gli scritti, per le illustrazioni, la parte tipografica è tra le migliori d'Europa... »
EDMOND THIAUDIÈRE.

« La *Scena illustrata* a ogni sua dispensa manda nei salotti delle sue gentili abbonate un nuovo documento di elegante cultura e di buon gusto grafico. »
ENRICO PANZACCHI.

La *Scena illustrata* est fort interessante et fait honneur à celui qui la derige.
FRANCOIS COPPÈE.

ANNO XVI

LA TRIBUNA

Giornale Politico Quotidiano di ROMA

ABBONAMENTI NEL REGNO

Anno L. 18 — Sei mesi L. 10 — Tre mesi L. 5

ABBONAMENTI CUMULATIVI

Tribuna e Tribuna illustrata

Anno L. 20 — Sei mesi L. 11 — Tre mesi L. 6

Abbonamenti alla sola *Tribuna Illustrata*

Anno L. 5

Direzione ed Amministrazione Via Marco Minghetti N. 3, ROMA.

ANNO VIII

IL MANDOLINO

GIORNALE LETTERARIO MUSICALE QUINDICINALE

Premiato con Grand prix d'Honneur Biarritz 1899 - Diploma d'Onore Esposizione Musicale di Londra 1895 - Medaglia di Bronzo Esposizione Bruxelles 1897.

Direzione ed Amministrazione: Via Po, 38 - TORINO

Ogni numero contiene: Scelte composizioni per Mandolino, Mandola e Chitarra. Sinfonie, Intermezzi, Serenate, Ballabili, Pezzi per Ghitarra sola, ecc.

CATALOGHI E SAGGI GRATIS

Abbonamento annuo Lire 5 - Estero Fr. 7 - Premio Album di sei pezzi musicali.

Centesimi 20.

GIORNALE

LA PROVINCIA DI BRESCIA

QUOTIDIANO

TIRATURA 12 MILA COPIE

Diffusione straordinaria anche nelle Provincie circostanti di Mantova-Cremona-Bergamo-Verona.

L'AVVENIRE

giornale politico quotidiano della provincia di Pavia

Il solo periodico politico quotidiano che si pubblica in tutta la regione tra Milano e Genova.

Importante organo di pubblicità.

ABBONAMENTO: Anno L. 16 - Semes. L. 8,50 - Trimes L. 5.

Via Due Macelli 66 - ROMA - Via Due Macelli 66

Grande Pension TELLEMBACH

Maison de 1er Ordre — Prix Moderès

Lift — Omnibus à la Gare

EHI! CH'AL SCUSA....

GIORNALE ARTISTICO UMORISTICO ILLUSTRATO A COLORI

BOLOGNA

Abbonamento annuo L. 2,50 -- Semestre L 1,50

Un numero cent. 5.

Si cercano collaboratori corrispondenti e rappresentanti.

Fond. nel 1860 - **LA CHIACCHIERA** - *Fond. nel 1860*

GIORNALE UMORISTICO CON CARICATURE

Si pubblica il Giovedì e la Domenica

Prezzo d'abbonamento L. **5** *annue: e L.* **2,50** *semestrali*

rivolgersi all'Amm. in Firenze, Piazza S. Croce, 23.

Anno 52 - **L'OPINIONE** - Anno 52

GAZZETTA DI ROMA

GIORNALE POLITICO

direzione e amministrazione in *Via Aquiro 109 p. p.*

ROMA

MACCUGNAGA (Valle Anzasca)

on the foot of Monte Rosa a m. 1327

HOTEL MONTE ROSA

Jonghi Lochmatter *proprietors.*

Vercelli - *STABILIMENTO MECCANICO* - *Vercelli*

di Locarni Giuseppe

Ruote idrauliche — Turbine *ed altri motori.*
Aratri — Erpici — Rulli *ed altri attrezzi per l'agricoltura.*
Pompe centrifughe — Torchi idraulici — Strettoi *e materiali di ogni specie per l'indus ria.*
Costruzione — *di tettoie* — **Ponti** *e* **Canali** *di ferro.*

SPECIALITÀ

Macchine *per la lavorazione del riso* — **Molini**
Trebbiatrici *d'ogni genere.*

GRAND HOTEL

DU

Situé dans la Via Nazionale, lé quartier le plus beau et le plus salubre de Rome. Magnifique Jardin en plein midi. Lumieré électrique dans les chambres. — Grand Restaurant à la Parisienne.

Noveau Proprietaire **Bucher Durrer**

MEMES MAISON

Grand Hôtel Mediterranèe à Pegli, près Gênes — Hotel de l'Europa à Lucerne — Les Hôtels du Bürgenstoch près Lucerne.

Hotel Stanserhorn *près Lucerne*

NOBILE CASA DI MIRAFIORE

Vini di lusso e da pasto

DELLE PROPRIE TENUTE

di Barolo e Fontanafredda (Alba)

e di Pozzolatico (Toscana)

Deposito in Torino

Via Carlo Alberto, 42

GRAND HOTEL "BYRON,,

Rue Mazzini - Palais Autrefois Comte Raspon

RAVENNA

Proprietaire Directeur: JÉREME ZOLLI

Questo Hôtel é situato nel centro della città vicino alla tomba del poeta Dante Alighieri, all'Accademia delle Belle Arti, alla biblioteca Classica, al Museo Nazionale, alla Posta e Telegrafo ed alla Stazione del Tramway.

Saloni di lettura e conversazione con piano — *Table d'hote* e servizio di ristorante a tutte le ore. — Grandi balconi prospicenti sul giardino dell'Hotel e la piazza Byron — Omnibus a tutti i treni — Bagni caldi, freddi e doccia. — Caloriferi.

Si parlano le principali lingue.

PADOVA

VIA SANT'EUFEMIA

Collegio Convitto Maschile

G. ANTONIOLI

SCUOLE ESTERNE: R. Scuola Tecnica - R. Istituto Tecnico - R. Ginnasio - R. Liceo - R. Università.

SCUOLE INTERNE: Elementari approvate - Classiche e Tecniche - Corso teorico-pratico di Commercio e di Lingue straniere.

Gli studenti universitari hanno stanze separate.

Il Collegio resta aperto tutto l'anno, e il 1° di Agosto apre un Corso speciale di ripetizione e di preparazione agli esami di Ottobre.

Si accettano alunni anche per le sole vacanze autunnali.

Educazione accuratissima - Istruzione religiosa - Sorveglianza continua - Cure paterne - Assistenza gratuita nello studio - Vitto sano ed abbondante - Locale ampio e salubre con annesso cortile e giardino vasto ed alberato.

Rette L. 380 - 450 e 500

Spediscono programmi Gratis a chiunque ne faccia domanda.

MILANO - Via Carmine, 5

STABILIMENTO TIPOGRAFICO P. B. BELLINI

PREMIATO ALLE ESPOSIZIONI RIUNITE

Milano 1894

Lavori di qualsiasi genere, Giornali, Riviste, Opuscoli
Prospetti, Edizioni di Lusso, Cataloghi, Circolari, ecc.

Materiale di primissima qualità

MACCHINARIO CELERE

La Giuria delle Arti Grafiche alle esposizioni riunite, oltrechè premiare lo Stabilimento, assegnava pure onorevoli distinzioni ai capi operai per la perfezione dei lavori tipografici presentati.

Servizio sollecito - Prezzi di concorrenza

AGENZIA INTERNAZIONALE

di **A. MIAZZON & C.**

MILANO — Via del Carmine, N. 5 — MILANO

Riceve inserzioni a pagamento sopra tutti i giornali d'Italia — E' concessionaria delle inserzioni nei giornali *Il Sole* e *Monitore dei Prestiti.*

PREZZO DELLE INSERZIONI

Nel giornale *Il Sole:* In 4ª pag. cent. 40 per linea di corpo 7. — In 2ª e 3ª pagina L. 2.
Nel *Monitore dei Prestiti:* Prezzi da convenirsi.

Per le NECROLOGIE su tutti i giornali di Milano e per CIRCOLARI MORTUARI ed altri lavori, rivolgersi all'Agenzia A. MIAZZON & C. Via del Carmine, 5.

Gli Uffici della Tipografia sono aperti tutta la notte con entrata dalla porticina sinistra.

gli Oli d'Oliva
P. SASSO e FIGLI
di ONEGLIA
sono gli unici perfetti

garantiti chimicamente puri Preferibili al burro. Ritenuti dagli illustri dott. comm. **S. Laura** e prof. senatore **M. Semmola** facilmente digeribili anche dagli stomachi più deboli. — Spedizione in stagnate da Cg. 8.15 e 25 artisticamente illustrate, munite di robinetto e di turacciolo a vite, racchiuse in adatta cassetta di legno.

Vergine bianco	a L. 2,—	il chilo	netto	NB. Il chilo corrisponde a litri 1,100 circa.
id. dorato	» 1,80	»	»	
Sopraffino	» 1,60	»	»	

Franco di porto stazione ferroviaria del compratore. Stagnato e cassetta *gratis*. (Per stagnate da soli Cg. 8, supplemento di L. 2). Per bariletti di Cg. 50, ribasso di cent. 20 il chilo. Porto pagato. Barile *gratis*. Per quantità maggiori ulteriori facilitazioni. — **Pagamento verso assegno.**

Pacchi postali di chili 4 netti verso assegno di L. 10, 9,25 e 8,50 rispettivamente. **Campioni GRATIS.**

Indirizzare lettere e vaglia allo Stabilimento P. SASSO e Figli, ONEGLIA (Liguria).

Premiato Stabilimento Vinicolo

BATTISTA CAVALLIERI

GATTINARA

PRODUTTORE IN VINI DI GATTINARA

per Dessert, di Lusso e da Pasto

DIPLOMA D'ONORE

ASTI-TORINO 1898

N. 2 MEDAGLIE D'ARGENTO

A TUTTE LE FAMIGLIE

è raccomandato di bevere

VINO CHIANTI

come il più buono e più salubre tra tutti i vini, e che trovasi a prezzo modicissimo presso il produttore

FRANCESCO MARTINI

di TORRITA (Toscana)

ai prezzi di L. 0,70 a L. 1,20

al Fiasco vetro compreso

SCHIARIMENTI A RICHIESTA

Rappresentante per Arona e Lago Maggiore

G. MARIANI

Libreria Scientifico Letteraria

S. LATTES & C.

Torino — *Via Garibaldi, N. 3,* (Piazza Castello)

MANUALI DI CONVERSAZIONE

Grammatiche e Dizionari in tutte le Lingue

Guide Baedeker, Ioanne, Treves, Casanova, ecc.

TAUCHNITZ EDITION

Carte Geografiche ed Atlanti, Guide e Ricordi di Torino

Opere Scientifiche, Letterarie ed Artistiche

Libri illustrati e rilegati per Regali

CATALOGO TRIMESTRALE

DELLE NOVITÀ LIBRARIE, SI DISTRIBUISCE GRATIS

STABILIMENTO AGRARIO-BOTANICO

ANGELO LONGONE

FONDATO NEL 1760

IL PIU' VASTO ED ANTICO D'ITALIA

MILANO - Via Melchiorre Gioia, 39

Premiato con grande Medaglia d'Oro dal Ministero d'Agricoltura, con diplomi, ecc.

Coltura speciale di **piante da frutta**, Gelsi, Alberi a foglia caduca per viali, parchi e boschi, Sempreverdi, Conifere anche di pronto effetto in cessa, Camelie, Rose, Crisantemi, Radici di Asparagi, Sementi da prato, orto e fiori, Bulbi da fiori, ecc.

A RICHIESTA CATALOGO ILLUSTRATO GRATIS

SAN GALLO

(SVIZZERA)

Istituto Dott. Schimdt

Scuole Speciali di Commercio d'Industria e di Lingue

Le diverse scienze vengono insegnate contemporaneamente in lingua **Tedesca, Inglese, Francese, Italiana.** - Ottimi risultati. - Piccole classi. - Educazione paterna - Vita di famiglia. - Posizione eccezionalmente salubre e amena. - Primarie referenze in Italia, ecc.

PROSPETTI E PROGRAMMI

GRATIS

PREMIATA MANIFATTURA

Casa Fondata 1860

INSEGNE

FERRO LEGNO CRISTALLO

INSIGNITA CON MEDAGLIE DI Iª CLASSE

dall'Accademia Universale

D'ARTI E SCIENZE

Telefono 4222

G.NNI VOGLIOTTI

N. 10 TORINO Corso Valentino, 24

Assumesi qualsiasi lavoro di facciata di Negozi fuori Torino.

Disegni e preventivi a richiesta

ANTONIO LUCCA

PRODUTTORE VINI

DA PASTO E DA BOTTIGLIA

Vecchi e dell'annata

SPEDIZIONI IN FUSTI E DAMIGIANE

VINI PER ESPORTAZIONE

GHEMME — Via R.ª Ferrara N. 17

Casa fondata nel 1838

CAMPIONE E LISTINO PREZZI

FIENI D'OGNI QUALITÀ

UMBERT

Via Giulini N. 1 - M

Casa speciale in Italia per Modelli mode in carto

ESPOSIZIONE

Lezioni gratuite

per l' insegnamento dell' arte del taglio alle sarte e signorine

Chiunque può visitar
Modelli Mode montati su
sempre delle ultime inven

ERTUZZI

'O - Via Giulini N. 1

ı con Scuola professionale per sarte e signorine

ELLI NOVITÀ

posizione permanente dei mannequins al naturale,

Per sole lire 3

si vende una serie di 6 modelli a scelta di quelli pronti nell'Esposizione del valore di lire 6.

UMBERTO BERTUZZI

Via Giulini, N. 1 — **MILANO** — *Via Giulini N. 1*

CASA SPECIALE IN ITALIA

per abbonamenti giornali mode per sarti sarte, e Magazzini di Confezione.
Primario giornale raccomandato alle sarte e famiglie

LA COUTURIÈRE

francese con traduzione in italianno

Esce al 1 e 16 d'ogni mese.

CONDIZIONI D'ABBONAMENTO

1.ª	Edizione.	Anno	L. 10	Sem.	L 6	Trim.	L. 4
2.ª	d	»	14	»	8	»	5
3.ª	d	»	17	»	10	»	6
4.ª	d	»	20	»	12	»	7

Per un numero completo lire 1,25

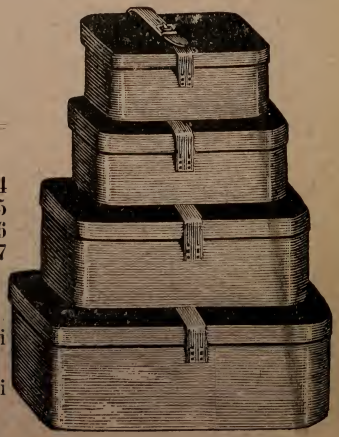

Mannequins e Scatoloni - Fodere, guarnizioni e mercerie.

Mannequins da lire 10 a 16. In misura prezzi da convenirsi.

Scatoloni per trasporto d'abiti da lire 10 a 16.

Chiedere Catalogo e numero di saggio

DIFFIDA
GIROLAMO PAGLIANO

Unico vero Sciroppo Pagliano depurativo del sangue, inventato dal Prof. **Girolamo Pagliano - Firenze** - Palazzo Pagliano - Via Pandolfini, 18,

Malgrado le sentenze giudiziarie le quali stabiliscono che soltanto la Ditta **Prof. Girolamo Pagliano** (fondata dall'inventore da oltre 50 anni) ha il diritto di usare per i proprii prodotti la denominazione commerciale **Sciroppo Pagliano**, la casa di certo **Ernesto Pagliano** di Napoli seguita con vera impudenza ad usurpare la denominazione suddetta dicendo per meglio ingannare il pubblico, di avere soppressa in FIRENZE la sua casa.

Perciò s'avverte che quell'*Ernesto Pagliano non ebbe mai casa in Firenze ed è uno sleale concorrente* della risma di quelli già condannati, come dimostreremo davanti ai Tribunali.

Inoltre a maggior persuasione dei consumatori osserviamo che nessun'altra Ditta fuorchè la nostra può offrir, come facciamo noi, **diecimila lire** a chiunque potrà provare di essere il Successore legittimo del Professor Girolamo Pagliano, inventore dello Sciroppo Pagliano depurativo e rinfrescativo del sangue. Diffidate adunque di tutte le mendaci asserzioni dei falsificatori, i quali solo cercano di ingannare il pubblico; se non fossero tutte menzogne le loro vanterie, essi dovrebbero essere i primi a profittare della nostra offerta di **diecimila lire**!

In **FIRENZE**, Via Pandolfini, 18 alla Ditta Professor **GIROLAMO PAGLIANO** — In GENOVA, Piazza Campetto, N. 1, presso il Signor **LUIGI REPETTO**.

QUINTO AL MARE

È paese ridentissimo di 2523 abitanti in Provincia di Genova. Giace in riva al mare in bellissima posizione con bei fabbricati e grande spiaggia piantata a giardino pubblico.

Per l'ampio suo orizzonte, per la purezza della sua aria e per la mitezza del suo clima, questo grazioso paese è località climatica invernale pregievole e assai frequentata. È anche stazione di bagni di mare.

Quinto è soggiorno modesto ma pregevolissimo e non è privo di tutte quelle comodità necessarie alla vita. Ha comodi ed eleganti Alberghi e sontuose Ville nei dintorni.

Comunicazioni

Quinto è stazione ferroviaria sulla linea Genova-Spezia-Pisa. Servizio d'omnibus e tram elettrico per Genova. - Ufficio postale

ALBERGHI

Hotel Pension Quinto

POSITION SPLENDIDE

MAISON BIEN RECOMMANDÉE

Diner á prix fixe et à la carte

OUVERT TOUTE L'ANNÉE

Propriétaire

A. PIAGGIO

HOTELS ISOTTA
GENEVE ET CENTRAL
NAPOLI

Piazza Medina

Table d'hôte e Servizio di Restaurant — Ascensore Idraulico — Telefono. Si parlano le principali lingue — Servizio accurato — Prezzi moderati.

Alberghi situati nel centro più bello e salubre della città, dirimpetto al Palazzo Reale, Vicino alla Posta e Telegrafo, ai principali Teatri e Stabilimenti pubblici, ed alla via Toledo a 10 minuti dal Porto e dalla Stazione per la nuova grande via del Rettifilo. Dai piani superiori splendida vista del Vesuvio e del Golfo.

** L'Hotel Centrale è specialmente raccomandato ai Signori Negozianti e Viaggiatori di Commercio.*

Proprietario, ISOTTA.

THE INTERNATIONAL PHARMACY
FLORENCE
5 - Piazza Vittorio Emanuele - 5

Englisch and American prescriptions dispensed with the utmost care and accuracy by qualified Englisch and German assistands. - Only the purest chemicals and drugo used.

ANALYTICAL LABORATORY

Special attention paid to chemical and physiological analises of all hinds.

Largest stock of Surgical Dressings, Patent Medicines, Mineral Waters, Wines, Spirits, &c.

SPECIALITY

High class Perfumery and Toilet Appendages

Moderate Prices.

TÈLEPHONE N. 713.

Châtillon (Aosta)

NUOVO ALBERGO ALPINO

RISTORANTE E CAFFÈ

CON BIGLIARDO

Omnibus e Vetture alla Stazione

Antica e Premiata Fabbrica

DI BIGLIARDI

ITALIANI-FRANCESI RUSSI

FRATELLI DELLA CHIESA

MILANO, Via S. Vito, 21-22

CHIEDERE CATALOGHI

Albergo e Caffè Ristorante GARIBALDI

CONDOTTO DA

AGOSTINO ENRICO

PIETRA LIGURE

Strada Provinciale alla Marina e Piazza XX Settembre (Piazza della Chiesa)

Posto in riva al mare con cabine proprie per i bagnanti - Belle camere ed appartamenti - Stazione climatica invernale - Bigliardo - Luce e campanelli elettrici - Pensioni giornaliere da Lire **4** in più.

OSTERIA DEL SEMPIONE

CON STALLAZZO

DI PROPRIETÀ

PEVERELLI FRANCESCO

CONDUCENTE

Via Sempione, 8 - ARONA - Via Sempione, 8

Chi vuol fare rèclame si rivolga alla Ditta

F. TURPINI Unica brevettata e più volte premiata fabbrica di nastri e cordoncini per uso dei merciai per *Milano, Viale Garibaldi, 8* legare pacchi. Nastri tessuti cotone e seta per confezione tessuti ecc.

Nastrino a rèclame colla dicitura del committente.

Loano - HOTEL PENSION BELLEVUE

prospicente al mare

aperto nella stagione balnearia vicino allo Stabilimento — Stazione invernale — Pensione a L 6 in più; riduzione per famiglie — Eleganti appartamenti mobigliati.

TERESA GHIGLIONE ved. BOCCONE propr.

FABBRICA A VAPORE

SALUMI DI MAIALE

FRATELLI NANNI

BOLOGNA BOLOGNA

Stabilimento in *Borgo Panigale* con lavorazione speciale di salumi in scatole per l'esportazione. — A richiesta si spedisce

CATALAGO GRATIS.

ANNO XXIX

LA CAPITALE ITALIANA

Redazione e Amministrazione — Roma, Via Poli, N. 2

Abbonamenti: - Italia - Un anno L. **10** - Semestre L. **9** - Trimestre L **5** - L. **40.**

Le pubblicità si ricevono in via Poli 2 e da A. Taboga; Nuovo Tritone, 44-45-46.

Tariffa inserzioni: - Corpo del giornale L. **2**; - pag. cent. **60** e **80**-

Non si pubblica alla Domenica

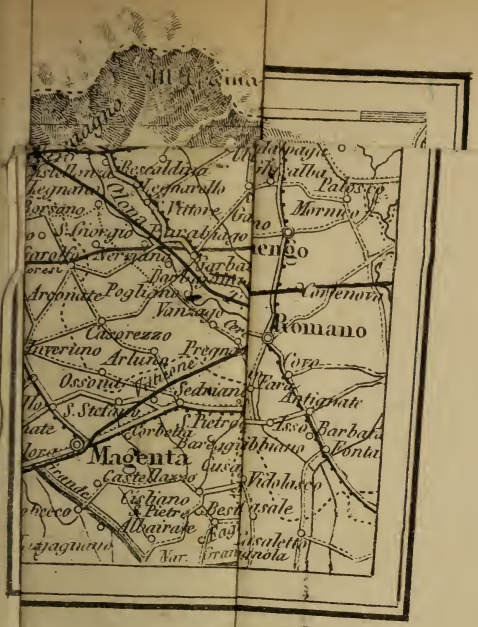

906048

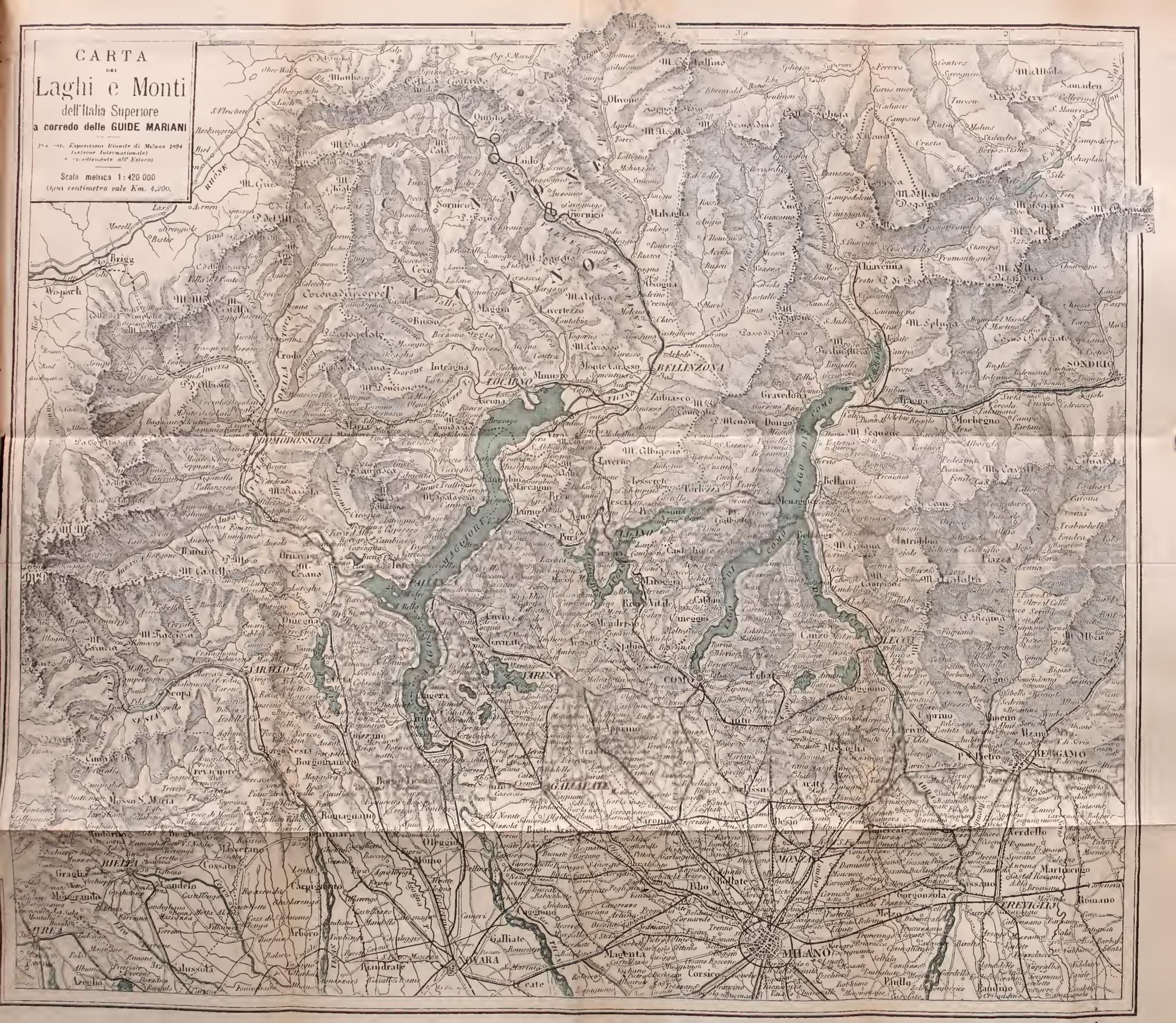
CARTA
DEI
Laghi e Monti
dell'Italia Superiore
a corredo delle GUIDE MARIANI
Scala metrica 1: 420 000
Ogni centimetro vale Km. 4,200.
LAGO MAGGIORE
LAGO DI COMO
LAGO DI LUGANO
LAGO DI VARESE
DOMODOSSOLA
BELLINZONA
LUGANO
COMO
VARESE
MILANO
BERGAMO
SONDRIO
LECCO
MONZA
TREVIGLIO
VERCELLI
NOVARA
BIELLA
ALESSANDRIA
PAVIA
LODI
CREMA
CREMONA
MANTOVA
BRESCIA
Stabilim. A Vallardi - Milano.

9145
M337p

Roma, 24 Marzo 1897.

DI S. M. LA REGINA

SEXTO

Preg.mo Signore,

Sua Maestà la Regina ha accolto con particolare benevolenza i tre esemplari delle tre Guide che V. S. le destinava in omaggio.

Compiaciutasi di quest' attestato di ossequio e di reverenza mi ha incaricato di parteciparne alla S. V. i suoi vivi ringraziamenti; ed io ben lieto di compiere l'Augusto incarico mi valgo dell' occasione per affermarle pregiatissimo signore, la mia distinta osservanza.

Il Cavaliere d'Onore di S. M.
Ferdinando Guiccioli

Signor
ARIANI GIUSEPPE
EDITORE
ARONA

906048

CASA DI S. A. R.
IL DUCA DI GENOVA

Torino, 25 Marzo 1897.

Preg.mo Signore,

Mi sono fatto grato dovere di rassegnare a S. A. R. la Duchessa di Genova Madre i diversi volumi della Guida-Orario-Reclame dei Laghi Italiani da V. S. editi ed offerti in omaggio alla A. S.

L'Augusta Principessa accolse con speciale compiacimento questa pubblicazione, che mentre illustra una regione Italiana, a Lei specialmente prediletta, torna di non poco vantaggio ai viaggiatori che la percorrono. Mi incaricò perciò di porgere a V. S. le sue felicitazioni ed i ringraziamenti pel gentile pensiero che la mosse a farglienc omaggio.

Nell' eseguire gli ordini di S. A. R. mi pregio porgere a V. S. gli atti di mia osservanza.

Il Gran Mastro
C. DI-BOYL.

Signor
GIUSEPPE MARIANI
EDITORE
ARONA

CASA DI S. A. R.
PRINCIPE DI NAPOLI

Firenze, 10 Aprile 1897.

Preg.mo Signore,

Trasmessemi dal Ministero della Real Casa ricevetti e presentai a S. A. R. il Principe di Napoli le copie della Guida Orario edite da Lei.

L' Augusto Principe accolse benevolmente l'omaggio, e, grato del pensiero cortese che l'aveva dettato, mi incaricò di esprimere alla S. V. i Suoi ringraziamenti.

A me non è stato possibile compiere prima sì gradito incarico a causa di ripetute assenze per servizio, e nel farlo ora, ho piacere di significarle, pregiatissimo signore, la mia distinta stima.

Il Generale 1° Aiutante di Campo
F. TERZAGHI.

Al Preg. Signor
GIUSEPPE MARIANI
EDITORE
ARONA

CASA DI S. A. R.
IL DUCA DI GENOVA

Stresa, 14 Luglio 189

Preg.mo Signore,

S. A. R. la Duchessa di Genova Madre che co
benevolenza speciale si interessa a tutto quanto può
riguardare questa zona lacuale, e maggiormente
eccitare il visitatore alle bellezze ed attrattive d
questo Sovrano fra i laghi Italiani, ha gradito co
compiacenza l'omaggio dalla S. V. offertole della d
Lei Guida-Orario-Reclame, e nell'affidarmi l'inca-
rico di porgere alla S. V. i Suoi ringraziamenti, fa
voli che a tale iniziativa abbiano a corrispondere
frutti più ampi e più adeguati.

Colla più distinta osservanza

Il Cavaliere d'Onore
Alberto Pazelli

Signor
GIUSEPPE MARIANI
EDITORE
ARONA

De MILAN NO

Prix des

de **Milan** (Gare du Nord) aux Stations suivantes ou viceversa		1e classe
Baveno	L.	7 80
Brissago	»	9 30
Cannero	»	8 60
Cannobio	»	8 60
Ghiffa	»	7 80
Intra	»	7 30
Isola Bella	»	7 80
Locarno	»	9 70
Luino	»	8 40
Oggebbio	»	8 50
Pallanza	»	7 60
Stresa	»	7 80

Les billets d'Aller et Retour pour Bris
cas la validité de **huit jours**.

Billets va

Pour **Laveno Nord**	L.	—
» **Intra**	»	—
» **Pallanza**	»	—

Billet d'Aller et Retour s

aux prix
1e classe L. **13** — 2e

Validité de **huit jours**, avec arrêt, facu
voyageur peut faire sur le Lac le parcours
ou viceversa, ou seulement une partie du di

Billets spéciaux Aller

De **Milan Nord**
» **Varese Nord**
» **Como Lago Nord**

Valables

Le voyageur peut descendre dans une d
nobio, Luino, Ghiffa, Intra, Isola Bella,
en partant d'une des Stations susdites à son

BILLETS D

au SANCTUAIRE de

De **Milan**

Statio
ou

Argegno
Bellagio
Bellano et
Cadenabbi
Carate
Cernobbio.
Colico
Lenno et
Menaggio.
Tremezzo.
Varenna

Les bille
et Bellano,
Lac, tant pe
Le voya
Les bille
à aucun arrê

Bill

Torno (Ce
Torriggia
Campo (N
Menaggio

Funicolare Brunate
Ferrovie Nord
Ferrovia Elettrica
Esposizione Voltiana
BRUNATE
Stazione Climatica
Estiva ed Invernale
Altezza Metri 750
COMO
STAZIONE FUNICOLARE BRUNATE
ESPOS. VOLTIANA
STAZIONE FERROV. NORD
STAZIONE CENTRALE
STAZIONE NORD
MILANO
LAVENO
VARESE
COMO
INCINO ERBA
SARONNO
Seregno
Tradate
Malnate
Grandate
Merone P. Nuovo
Busto
NOVARA
Bovisa
Bellagio
MENAGGIO
PORLEZZA
LUGANO
GENEROSO
MENDRISIO
Locarno
LUINO
P. TRESA
S. SALVATORE
Intra
Pallanza
Stresa
Belgirate
Lecco
Lambrugo
Inverigo
Arosio
Carugo
Mariano
Cabiate
Meda
Camnago
S. PIETRO
Cesano M.
Bovisio
MONZA
Varedo
Palazzolo
Paderno
Cusano
Cormanno
Bruzzano
Affori
Novate
Bollate
Garbagnate
Castellazzo
Caronno
Rovello
Rovellasca
Lomazzo
Caslino
Cadorago
Fino
Portichetto
Civello
Lurate
Olgiate
Solbiate
Vedano
Venegono Sup.
Venegono Inf.
Abbiate G.
Locate
Mozzate
Cislago
Gerenzano
Castellanza
Rescaldina
Gallarate
Vonzaghello
Castano
Turbigo
Galliate
Cantù
Lambrugo
Cernobbio
Moltrasio
Torriggia
Argegno
Nesso
Tremezzo
Cadenabbia
Varenna
Lierna
Domaso
Gravedona
Colico
Dongo
Rezzonico
Dervio
Bellano
Grandola
Cima
S. Mamette
Osteno
Oria
Gandeia
Caprino
Paradiso
Campione
Melide
Morcote
Maroggia
Melano
Capolago
Porto Ceresio
Staz. Vetta
Bella Vista
Viggiù
Disuschio
Induno
Arcisate
Balerna
Chiasso
Morosolo
Gavirate
Cocquio
Gemonio
Cittiglio
Baraggio
Ascona
Magadino
Gera
Brissago
Pino
Canobbio
Maccagno
Cannero
Oggebbio
Ghiffa
Porto
Feriolo
Baveno
Cerro
Acola
Lesa
Meina
Ranco
Iapra
Angera
ARONA
S. Calende
L. di Varese
L. di Mezzola
Biasca
BELLINZONA
Rivera
Taverne
Domaso
Gravedona
Colico
Dongo
Rezzonico
Dervio
Bellano
Varenna
Cadenabbia
Bellagio
Tremezzo
Lecco
Vassena
Onno
Abbadia
Mandello
Asso
Carate
Torno
Cernobbio
Moltrasio
Torriggia
Argegno
Nesso
Cima
Grandola
Lurate
Olgiate
Solbiate
Vedano
Cantù
Lambrugo
Inverigo
Arosio
Carugo
Mariano
Cabiate
Meda
Camnago
Rovellasca
Lomazzo
Caslino
Cadorago
Fino
Portichetto
Civello
Venegono Sup.
Venegono Inf.
Tradate
Abbiate G.
Locate
Mozzate
Cislago
Gerenzano
Rescaldina
Castellanza
Gallarate
Vonzaghello
Castano
Turbigo
Galliate
Caronno
Garbagnate
Castellazzo
Bollate
Novate
Cesano M.
Bovisio
Varedo
Palazzolo
Paderno
Cusano
Cormanno
Bruzzano
Affori
Bovisa

CHEMINS DE FER NORD MILAN

Société Anonyme — Siège à MILAN — Capital Lires 20.000.000 entièrement libéré

À MILAN, Gare du NORD

De MILAN NORD au LAC MAJEUR

Prix des Billets Ordinaires.

de Milan (Gare du Nord) aux Stations suivantes ou viceversa		Billets Simples 1° classe	2° classe	3° classe	Billets d'Aller et Retour 1° classe	2° classe	3° classe
Baveno	L.	7 80	5 00	3 15	11 45	8 30	4 95
Brissago	»	9 30	7 30	4 35	13 30	9 90	6 —
Cannero	»	8 60	0 40	3 95	12 65	9 25	5 60
Cannobio	»	8 60	6 40	3 95	12 65	9 25	5 60
Ghiffa	»	7 80	5 00	3 35	11 50	8 30	5 10
Intra	»	7 30	5 15	3 05	10 70	7 20	4 60
Isola Bella	»	7 80	5 60	3 15	11 45	8 30	4 95
Locarno	»	9 70	7 70	4 60	14 95	11 70	6 50
Luino	»	8 40	5 80	3 05	12 20	8 60	5 —
Oggebbio	»	8 50	6 20	3 75	12 10	8 80	5 35
Pallanza	»	7 60	5 40	3 10	10 95	7 95	4 90
Stresa	»	7 80	5 60	3 15	11 45	8 30	4 95

Les billets d'Aller et Retour pour Brissago, Locarno, Magadino, Gerra et Ascona, ont en tous cas la validité de huit jours.

Billets valables huit jours

Pour Laveno Nord	L.	—	—	—	11 95	8 25	4 95
» Intra	»	—	—	—	12 45	8 75	5 25
» Pallanza	»	—	—	—	12 45	8 75	5 25

Billet d'Aller et Retour spécial pour visiter le LAC MAJEUR

aux prix très réduits suivants :

1° classe L. 13 — 2° classe L. 9,40 — 3° classe L. 5,60

Validité de huit jours, avec arrêt, facultatif à Vareae, Laveno et dans trois Stations du Lac. — Le voyageur peut faire sur le Lac le parcours Laveno, Stresa, Isola Bella, Pallanza, Cannobio, Laveno, ou viceversa, ou seulement une partie du dit parcours.

Billets spéciaux Aller et Retour pour les jours de fête

De Milan Nord	1 classe L. 8,50	2 classe L. 6,20	3 classe L. 3,90
» Varese Nord	» » 4,—	» » 3,30	» » 2,75
» Como Lago Nord	» » 6,40	» » 5,—	» » 4,15

Valables UN SEUL jour

Le voyageur peut descendre dans une des Stations suivantes Baveno, Belgirate, Cannero, Cannobio, Luino, Ghiffa, Intra, Isola Bella, Oggebbio, Pallanza, Stresa, et il peut effectuer le retour en partant d'une des Stations susdites à son choix.

BILLETS DE MILAN NORD

au SANCTUAIRE de la Madonna del Monte de VARESE

en service cumulatif

avec le Tramway Electrique de **Varese au Sanctuaire**

Aller et Retour 1° cl. L. 7 — 2° cl L. 4,50 — 3° cl. L. 2,60

Billets circulaires et Billets pour Voyages de plaisir.

N. 1 Itinéraire *Milano Nord-Saronno-Como Lago Nord Bellagio-Menaggio-Porlezza-Lugano-Ponte Tresa-Luino-Baveno-Stresa-Laveno Nord-Varese Nord-Saronno-Milano Nord*, ou viceversa

Validité 15 jours - *1. classe* L. 20,50 - *2. classe* L. 10,15 - *3. classe* L. 12,45.

N 2 Itinéraire. *Varese Nord-Como Lago Nord-Bellagio-Menaggio-Lugano-Ponte Tresa-Luino-Baveno-Stresa-Laveno Nord-Varese Nord*, ou viceversa.

Validité 15 jours - *1. classe* L. 17,10 - *2. classe* L. 13 45 - *3. classe* L. 10 40.

N 4 Itinéraire *Milano-Nord-Saronno-Como Lago Nord-Varese Nord-Saronno-Milano-Nord*, ou viceversa

Validité 5 jours - *1 classe* L. 8,55 - *2 classe* L. 5,70 - *3 classe* L. 4,05

N 5 Itinéraire: *Milano Nord-Saronno-Como Lago Nord-Bellagio-Menaggio-Porlezza-Lugano, Ponte Tresa-Luino-Baveno-Stresa-Laveno Nord-Varese Nord-Saronno-Milano Nord-CERTOSA di Parta-Milano*, ou viceversa

Validité 15 jours - *1 classe* L. 22,90 - *2 classe* L. 18,35

N 7 Itinéraire: *Novara Nord-Saronno-Como Lago Nord-Bellagio-Menaggio-Porlezza-Lugano-Ponte Tresa-Luino-Baveno-Stresa-Laveno Nord-Varese Nord-Saronno-Novara Nord*, ou viceversa.

Validité 15 jours - *1 classe* L. 21,10 - *2. classe* L. 14,00 - *3. classe* L. 13,80.

N 8. Itinéraire *Novara Nord-Saronno-Como Lago Nord-Varese Nord-Saronno-Novara-Nord*, ou viceversa

Validité 5 jours - *1. classe* L. 11,45 - *2. classe* L. 9,55 - *3. classe* L. 6,20

N LXVIII Itinéraire *Milano Nord-Merone Ponte Nuovo-Sala al Baro-Lecco-Monza-Milano, (Centrale)*, ou viceversa

Validité 8 jours - *1 classe* L. 10,15 - *2. classe* L. 6,00 - *3. classe* L. 4,55.

N 23 Itinéraire *Varese-Porto Ceresio-Lugano-Porlezza-Menaggio-Como Nord-Varese Nord*. ou viceversa

Validité 10 jours - *1 classe* L. 11,45 - *2. classe* L. 10,45 - *3. classe* L. 6,20

N 24 Itinéraire *Varese-Porto Ceresio-Lugano-Ponte Tresa-Luino Pallanza-Stresa-Laveno Nord-Varese Nord* ou viceversa

Validité 10 jours - *1. classe* L. 11,75 - *2. classe* L. 10,85 - *3. classe* L. 6,65

De MILAN NORD et de NOVARE NORD à LUGANO

(Billet Simple).

N 3 Itinéraire *Milano Nord-Varese Nord-Laveno Nord-Baveno-Stresa-Luino-Ponte Tresa-Lugano*, ou viceversa

Validité 5 jours - *1 classe* L. 12,00 - *2. classe* L. 9,15 - *3. classe* L. 7,35

N 6 Itinéraire: *Milano Nord-Saronno-Como Lago Nord-Bellagio-Menaggio-Porlezza-Lugano.*

Validité 5 jours - *1 classe* L. 9,75 - *2 classe* L. 9,60 - *3 classe* L. 5,60

N 9 Itinéraire *Novara Nord-Saronno-Como Lago Nord-Menaggio-Porlezza-Lugano*, ou viceversa

Validité 5 jours - *1 classe* L. 11,20 - *2 classe* L. 8,40 - *3 classe* L. 6,25

Les billets circulaires ci-dessus sont vendus par les Agences et bateaux des Compagnies de Navigation ainsi que par les stations de *Milano Nord, Varese Nord, Laveno Nord, Côme Lac Nord* et *Novara Nord* excepte les billets N 23 et 24 qui sont en vente seulement aux gares de *Varese Nord* et *Varese-Cosheno*. Celui N 23 est aussi en vente à la gare de *Côme Lac Nord* et celui N 24 à la gare de *Laveno Nord*. Ceux N 7, 8 et 9 à la gare de *Novara Nord* et pres l'Agence *F. L BACCI e C.* à *Turin*, Rue Geoova, 1

LIGNES PITTORESQUES

NOMBREUX TRAINS DANS CHAQUE DIRECTION

AVEC

voitures système suisse

eclairees a la lumiere électrique

(Voir l'Horaire dans tous les Guides).

À Côme et Laveno les gares étant au bord du Lac, il n'y a aucun parcours en Omnibus a effectuer.

Prix des Billets de MILAN NORD aux principales gares des lignes NORD MILAN

De MILAN (Gare du Nord) à		Billets Simples 1 cl.	2 cl.	3 cl.	Billets d'aller et retour ordinaires 1 cl.	2 cl.	3 cl.
Busto Arsizio Nord.	L.	3 10	1 95	1 5	4 60	2 90	1 60
Como Lac Nord	»	3 45	2 20	1 65	5 —	3 20	2 25
Erba (*Briosco*)	»	4 25	2 50	1 60	6 80	4 —	2 70
Gavirate	»	5 85	3 85	2 20	8 30	5 35	3 30
Laveno Lac Nord	»	7 —	4 70	2 80	10 5	6 60	4 20
Malnate	»	4 10	2 65	1 50	6 30	3 95	2 —
Novara (*Piemont*)	»	5 25	3 55	2 —	7 95	4 95	2 95
Seveso-S. Pietro	»	2 —	1 15	0 65	3 —	1 75	0 95
Saronno	»	2 15	1 25	0 90	3 40	2 —	1 40
Tradate	»	3 20	2 10	1 45	5 20	3 40	1 95
Varese Nord	»	4 55	2 95	1 55	6 10	4 —	2 5

Billets d'Aller et Retour pour les jours de fête

De MILAN (Gare du Nord) à		1 cl.	2 cl	3 cl.
Erba	L.	5 45	3 20	2 45
Inverigo	»	4 70	2 70	—
Laveno (*Via Saronno*)	»	8 45	5 85	3 40
Ponte Tiecoo	»	—	1 —	2 5

NOTE.

Ces billets sont valables pour le retour jusq'au dernier train du l'endemain du ou des jours dé fête.

Tous les billets sont aussi vendus, sans augmentation de prix, par l'Agence de la Société, Gallerie Victor Emanuel, N. 26, près du Café BIFFI, maison **E. E. Obleght.** Les billets delivrés par l'Agence sont valables pour n'importe quel train du jour de la distribution. A la demande du voyageur les billets peuvent aussi être daté pour le lendemain.

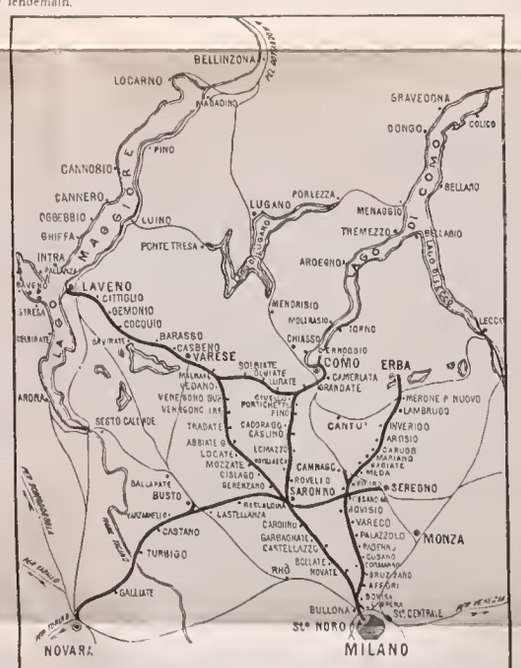

— FERROVIE NORD MILANO

De MILAN NORD au LAC de CÔME

Prix des Billets Ordinaires.

De Milan (gare du Nord) aux Stations suivantes ou viceversa		Billets Simples 1 cl. ch. de fer 1 cl. bateau	2 cl. ch. de fer 1 cl. bateau	2 cl. ch. de fer 2 cl. bateau	3 cl. ch. de fer 2 cl. bateau	Billets d' Aller et Retour ordin. 1 cl. ch. de fer 1 cl. bateau	2 cl. ch. de fer 1 cl. bateau	2 cl. ch. de fer 2 cl. bateau	3 cl ch. de fer 2 cl bateau
Argegno	L.	5 55	4 30	—	2 50	7 60	6 10	4 55	3 55
Bellagio	»	5 90	4 90	3 65	3 20	8 50	7 —	5 10	4 10
Bellano et escales précedentes	»	6 65	5 65	—	3 60	8 50	7 —	5 10	4 10
Cadenabbia	»	5 90	4 90	3 65	3 20	8 50	7 —	5 10	4 10
Carate	»	4 45	3 20	—	2 —	6 50	4 —	—	3 10
Cernobbio	»	3 80	2 55	—	1 70	5 55	3 75	—	2 65
Colico	»	6 95	5 95	—	3 70	12 50	10 70	—	6 40
Lenno et escales précedentes	»	—	—	—	—	7 60	6 10	4 55	3 55
Menaggio	»	5 90	4 90	3 65	3 20	8 50	7 —	5 10	4 10
Tremezzo	»	5 90	4 90	3 65	3 20	8 50	7 —	5 10	4 10
Varenna	»	—	—	—	—	8 50	7 —	5 10	4 10

Les billets d'aller et retour entre Milan et Lenno, Cadenabbia, Bellagio, Menaggio, Varenna et Bellano, son valables pour huit jours et donnent droit à quatre arrêts facultatifs dans les stations du Lac, tant pendant le voyage d'aller que pendant celui de retour.

Le voyageur peut ainsi visiter la partie la plus pittoresque du Lac de Côme.

Les billets d'aller et retour vendus par les agences et bateaux du Lac de Côme ne donnent droit à aucun arrêt dans les stations intermédiaires du Lac.

Billets d'Aller et Retour Spéciaux pour les jours de fête

(valables UN SEUL jour)

de MILAN (gare du Nord) à		1 classe	2 classe	3 classe
Torno (Cernobbio, Blevio et Moltrasio)	L.	4 75	3 50	2 50
Torriggia (Urio, Carate, Palanzo et Pognana)	»	5 25	4 —	3 —
Campo (Nezzo, Argegno, Sala, Lezzeno, Campo et Lenno)	»	5 75	4 50	3 50
Menaggio (Azzano, Tremezzo, Cadenabbia, Bellagio e Bellano)	»	6 50	5 25	4 —

Du Lac de Côme au Lac Majeur

OU VICEVERSA

Billets direct entre le Lac de Côme et le Lac Majeur, en passant par Côme, Varese et Laveno

de		à		Billets simples 1° classe	2° classe	Billets d'aller et retour 1°. classe	2° clas.
Cadenabbia, Bellagio, Menaggio	Stresa		ou viceversa	10 55	9 —	15 20	13 —
				10 75	9 20	15 45	13 25
				10 80	9 25	15 55	13 35
Cadenabbia, Bellagio, Menaggio	Pallanza			9 65	8 10	13 75	11 55
				9 85	8 30	14 —	11 80
				9 90	8 35	14 —	11 90

Outre les billets indiqués ci-dessus, des billets simples et des billets d'aller et retour de **Intra, Luino, Locarno,** ou **Baveno** à **Bellano** ou **Colico** et vice versa sont également vendus par les bateaux et agences des Compagnies de Navigation ainsi que par les Hôtels suivants: Grand Hôtel des Iles Borromées à Stresa, Hôtel Bellevue à Baveno, Grand Hôtel Pallanza à Pallanza et Grand Hôtel à Locarno.

EXCURSION À BRUNATE

Station Climatérique à 750 mètres d'altitude

PANORAMA SPLENDIDE

DEPART DU FUNICOLAIRE TOUTES LES VINGT MINUTES

Billets de MILAN NORD à BRUNATE et retour

en service cumulatif avec le funicolaire

CÔME-BRUNATE:

1° classe L. 6 — 2° classe L. 4,50 — 3° classe L. 3,60

Valables DEUX jours.

La gare du FUNICOLAIRE est tout près de celle de COME LAC NORD.

Les billets d'Aller et Retour pour lesquels la validité n'est pas indiquée ne sont valables que pour le jour de la distribution. Toutefois s'ils sont délivrés pendant un jour de fête ou la veille, ils sont valables pour le retour jusqu'au dernier train du jour consécutif aux jours de fête. Les billets d'Aller et Retour en service cumulatif avec les Compagnies de Navigation des ***Lacs Majeurs*** *et de* ***Côme*** *et avec le* ***Funicolaire COME-BRUNATE,*** *ont en tous cas la validité de* ***deux*** *jours.*

Les billets en service cumulatif avec les Sociétés de Navigation donnent droit, ceux de **première** *et* **seconde** *classe à la* **première** *classe sur les bateaux; et ceux de* **troisième** *classe à la* **seconde** *sur les bateaux*

Sur le Réseau Nord Milan, et sur les bateaux des Lacs Majeur et de Côme, les voyageurs sont autorisés à se servir d'un seul billet d'Aller et Retour pour deux enfants de trois à sept ans.

Service de tramway toutes les trois minutes entre la Place du Dôme et la gare du Nord et entre la gare Centrale et de Porta Ticinese et la gare du Nord toutes les cinq minutes. — Prix **10** *centimes.*

MILAN

ré

MILAN NORD au LAC de CÔME

Prix des Billets Ordinaires.

(gare du Nord) aux ns suivantes viceversa	Billets Simples				Billets d' Aller et Retour ordin			
	1 cl. ch. de fer / 1 cl. bateau	2 cl. ch. de fer / 1 cl. bateau	2 cl. ch. de fer / 2 cl. bateau	3 cl. ch. de fer / 2 cl. bateau	1 cl. ch. de fer / 1 cl. bateau	2 cl. ch. de fer / 1 cl. bateau	2 cl. ch. de fer / 2 cl. bateau	3 cl. ch. de fer / 2 cl. bateau
. . . . . L.	5 55	4 30	—	2 50	7 60	6 10	4 55	3 55
. . . . . »	5 90	4 90	3 65	3 20	8 50	7 —	5 10	4 10
scales précédentes »	6 65	5 65	—	3 60	8 50	7 —	5 10	4 10
. . . . . »	5 90	4 90	3 65	3 20	8 50	7 —	5 10	4 10
. . . . . »	4 45	3 20	—	2 —	6 50	4 —	—	3 10
. . . . . »	3 80	2 55	—	1 70	5 55	3 75	—	2 65
. . . . . »	6 95	5 95	—	3 70	12 30	10 70	—	6 40
scales précédentes »	—	—	—	—	7 60	6 10	4 55	3 55
. . . . . »	5 90	4 90	3 65	3 20	8 50	7 —	5 10	4 10
. . . . . »	5 90	4 90	3 65	3 20	8 50	7 —	5 10	4 10
. . . . . »	—	—	—	—	8 50	7 —	5 10	4 10

ts d'aller et retour entre **Milan** et **Lenno, Cadenabbia, Bellagio, Menaggio, Varenn**
son valables pour huit jours et donnent droit à quatre arrêts facultatifs dans les stations d
ıdant le voyage d'aller que pendant celui de retour.
ɜeur peut ainsi visiter la partie la plus pittoresque du Lac de Côme.
ts d'aller et retour vendus par les agences et bateaux du Lac de Côme ne donnent droi
t dans les stations intermédiaires du Lac.

ts d'Aller et Retour Spéciaux pour les jours de fête

(valables UN SEUL jour)

de **MILAN** (gare du Nord) à	1 classe	2 classe	3 classe
nobbio, Blevio et Moltrasio) . . . . . L.	4 75	3 50	2 50
(Urio, Carate, Palanzo et Pognana). . . . . »	5 25	4 —	3 —
ɜzzo, Argegno, Sala, Lezzeno, Campo et Lenno) . »	5 75	4 50	3 50
(Azzano, Tremezzo. Cadenabbia, Bellagio e Bellano) »	6 50	5 25	4 —

Du Lac de Côme au Lac Majeur

OU VICEVERSA

Sul Lago Maggiore

La materia della Guida viene determinata dallo scopo eminentemente positivo e pratico: non comporterebbe quindi uno sfoggio di descrizioni, proprio di altre opere redatte in forma di monografia, anzichè di un semplice vade mecum, *atto a dare le più indispensabili e precise indicazioni e ad essere consultato in modo spiccio. Tuttavia, non abbiamo creduto affatto sconveniente di corredare le illustrazioni dei luoghi di un breve cenno, il quale, in maniera affatto sommaria servisse di guida al viaggiatore.*

Il Lago Maggiore o Verbano, *occupa colle sue acque il grande bacino che un tempo era solcato dai ghiacciai scendenti dalle valli del Ticino e del Toce. La cerchia di colline che da Oleggio Castello si tende sino al sud del lago di Varese, formano l'enorme morena frontale dell' antico ghiacciaio che raggiungeva ben 150 chilometri di lunghezza.*

HOTEL PENSION BELLEVUE
ET CAFÈ RESTAURANT MARINONI
COMO - Piazza Cavour - COMO

Vis-a-vis du debarcadere — Dejuner e diner a prix fix et a la carte — Omnibus a la gare. **P. MARINONI Prop.**

Arona antic

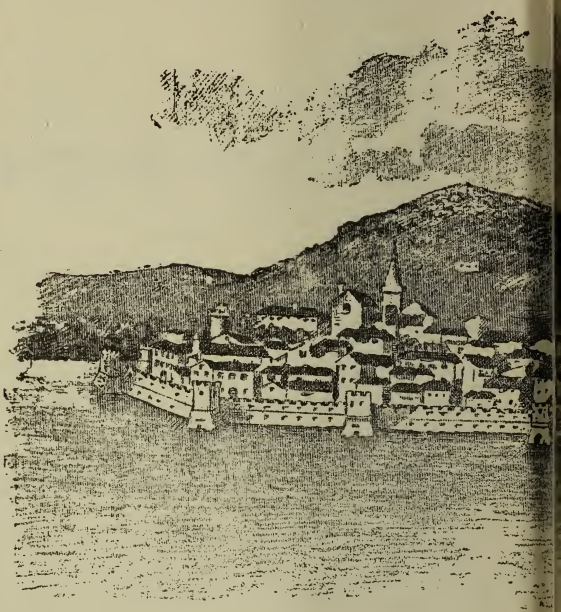

AI SOFFERENTI DI DEBOLEZZA VIRILE
(v. ediz. del trattato or ora uscito)

Colpe Giovanili

ovvero Specchio della Gioventù

Nozioni, consiglio e metodo curativo necessari agli infelici che soffrono debolezze degli organi genitali, polluzioni, perdite diurne, impotenze ed altre malattie segrete in seguito ad ECCESSI ED ABUSI SESSUALI.

V. Edizione appena uscita alla luce di 320 pagine in 16, con incisione, che si spedisce raccomandato dal suo autore P. E. Singer, viale Venezia N. 28, Milano, contro vaglia postale o Francobolli di lire 3 (tre) cent. 30.

sta dal Lago)

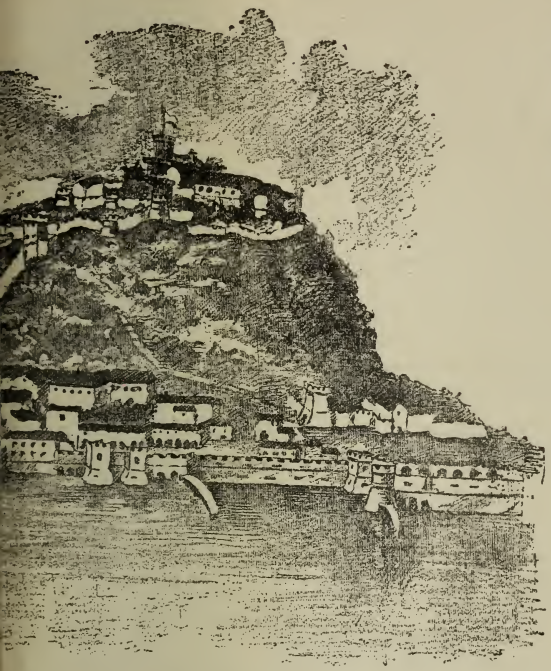

Quei signori forestieri
che visitano la bella **Valle Maggia** (*Suisse*) non dimenticano una fermatina al
RISTORANTE DELLA POSTA in CEVIO
ove troveranno sempre una buona minestra ed un eccellente bicchier di vino.

GABINETTO MEDICO MAGNETICO

La *Sonnambula* **ANNA D' AMICO** dà consulti per qualunque malattia e domande d'interessi particolari. I signori che desiderano consultarla per corrispondenza devono scrivere, se per malattia, i principali sintomi del male che soffrono, se per domandare di affare, dichiarare ciò che desiderano sapere, ed invieranno **L. 5** in lettera raccomandata o cartolina vaglia al Prof. **PIETRO D'AMICO**, *via Roma, 2.* piano II. **BOLOGNA** (Italia).

Diverse sono le roccie che predominano nei monti che fanno corona al lago; avvi il calcare, il porfido il serpentino, lo gneiss, il granito e la diorite. Parecchie torbiere, specialmente nei dintorni di Arona e di Angera son quasi esaurite; vi si rinvennero piroghe, palafitte ed utensili dell' età del bronzo.

La vegetazione, diversa nelle forme a seconda delle diverse altezze, è, in tutto il versante del lago, assai rigogliosa. Così lungo le rive e sulle colline prosperano i vigneti, e ottimi vini si ottengono sulle alture di Dagnente, di Lesa, di Angera e di Cannero. Gli agrumi maturano anche in piena terra in tutte le località alquanto riparate, prosperano nelle isole, dove in segno della straordinaria mitezza del clima, raro se non unico in Italia, verdeggia il laurus camphora. Leucaliptus *vi vede pure prosperare in diversi giardini. La spiaggia di Pallanza può dirsi un continuo giardino; il seno di Lesa dà le migliori frutta, specialmente le pesche. Il fico, il melagrano, il gelso, stendono la loro ombra sui dolci declivi delle colline, il grano turco, la segala, la canape, formano la principale coltura dei campi. La zona boscosa dà buoni prodotti in legnami.*

Mitissimo è il clima del lago, come, lo prova la vegetazione; nell' inverno la neve non fa durata lungo tutta la costiera, e nell' estate il sollione è sempre temperato dalle brezze. Il settembre e l' ottobre sono i mesi in cui più dolce è la temperatura, e più attraente il soggiorno su queste sponde.

Tutto il golfo delle isole ed in ispecial modo la

costa Pallanzese gododo in tutto l'inverno di un tepore primaverile e possono servire di opportunissima stazione jemale pei touristes *e pei convalescenti.*

Ma la meravigliosa bellezza del panorama sempre nuovo e vario che spiega all' occhio estatico del viaggiatore una fantasmagoria di placide costiere e di negri dirupi, di fiorite insenature e di amplissime stese di acque, di azzurro e di sole; forma di questa regione benedetta come un incanto di un sorriso perenne e maggiormente attrae il faticato e rigido touriste *a riposare le forze e lo spirito in dolcissima quiete.*

Solamente il Lago Maggiore può dare il tipo di quella bellezza classica che caratterizza il nostro bel Paese a contrasto di quella romantica della vicina Elvezia.

Da Arona a Locarno

Nella rapidissima nostra rassegna seguiremo il percorso tenuto dai piroscafi dell'impresa di Navigazione.

A chi scende dalle vie ferrate di Milano e di Novara o dallo stradale di Borgomanero, spiegasi immediatamente la graziosa cittadina di **Arona,** l'antica regina del Verbano. A cavaliere delle amene colline di Oleggio Castello che si ergono in placido declivio e a ridosso dell'ampio dirupo della sua rocca scende a bagnarsi nelle azzurre onde del Lago.

I ruderi del castello, delle torri, delle muraglie, le fosse e gli spaldi provano non solo la sua decaduta importanza quale fortezza, ma ben anco come debba aver scritto la sua pagina nella storia.

Ampia, pulita, specialmente nella parte nuova; illuminata a luce elettrica, fornita dei comodi e di quel *confort* che potrebbero invidiarle centri di ben maggior importanza, trovasi nelle migliori condizioni per riuscire uno dei più favoriti ritrovi dei giorni estivi.

Conta quattro grandi piazze, notevole fra le quali la Vittorio Emanuele, ove sorge l'antico *Pretorio* co' suoi vecchi portici, donde si gode una magnifica vista sui monti e sul lago, molti istituti di beneficenza e di educazione che le assegnano un primissimo posto nel movimento civile e nel pensiero filantropico ed umanitario. Ha

infatti un ricco Ospedale. un'ampio Asilo infantile fondato nel 1354, un Orfanatrofio, un Ricovero di Men-

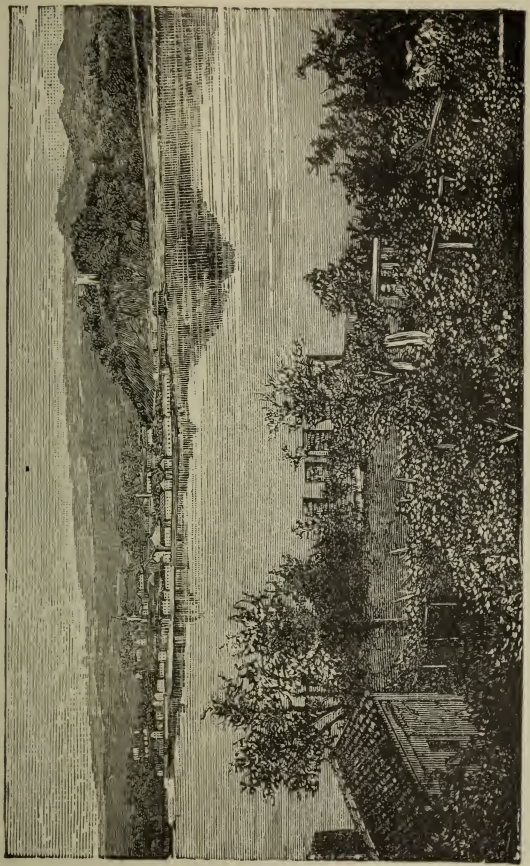

Arona

dicità, nonchè un'ottimo Collegio Civico pareggiato, con scuole tecniche e ginnasiali ed un elegantissimo Teatro,

Fiorenti vi sono le associazioni di beneficenze, di mutuo soccorso e di altra natura, quali possono rispondere anche alle esigenze di decoro e di lustro. Notevole il Palazzo Municipale, con pregievoli monumenti, fra cui quello del dott. Bottelli, del Monti, del Avv. Cav. Felice Devecchi, del Sindaco Cav. Pietro Bellicardi. La Chiesa di S. Maria reca sulla facciata in bassorilievo una delle prime scolture dell'epoca del rinascimento, e contiene pitture di Gaudenzio Ferrari e di Appiani. Buone tele e due pregievoli vetrate del Bertini ha la chiesa dei Ss. Martiri, e nella vicina torre (ora campanile) ammirasi un Cristo in croce completamente vestito, epoca del X secolo. L'oratorio di S. Giuseppe ha una madonna del Luini. Sontuosa è la villa Cantoni. Il Cimitero è adorno di assai lodati monumenti.

Colosso di S. Carlo Borromeo

Benchè l'industria propriamente detta non sia molto florida nè eccellenti le condizioni economiche a causa dello spostamento dei precipui fattori, pure non mancono le sorgenti di lucro e di attività.

Non si tralasci una escursione al vicino *Monte S. Carlo* (metri 310). Per una comoda via staccandosi dalla strada del Sempione e lambendo la mole calcare della Rocca, antico castello dei Borromei, si sale in 20 minuti circa. Sulla cima del colle elevasi, oltre un vasto Seminario e una bella chiesa, disegno del Pellegrini, la statua colossale dell'aronese S. Carlo Borromeo, troppo nota, almeno di fama, per abbisognare di una particolare descrizione.

Una comoda scala a chiocciola adduce sino alla spiegatura del rocchetto per cui si entra nella statua. Dallo

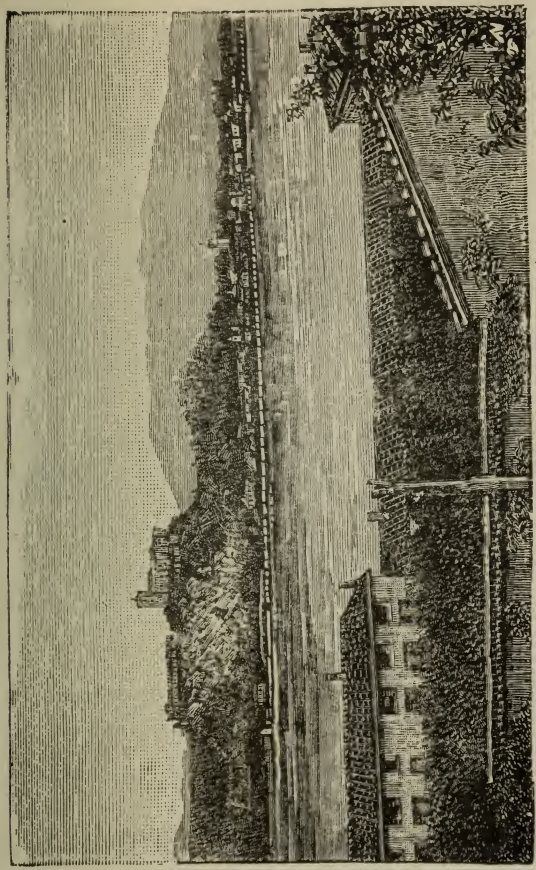

Angera

spianato si spiega una magnifica vista sul Generoso, sul Resegone, sul Legnone e sui Corni di Canzo: sul picco

ISTITUTO D.RE SCHIMDT
S. GALLO *(Svizzera)*
Scuole speciali di Commercio d'Industria e di Lingue

Veduta di Ar

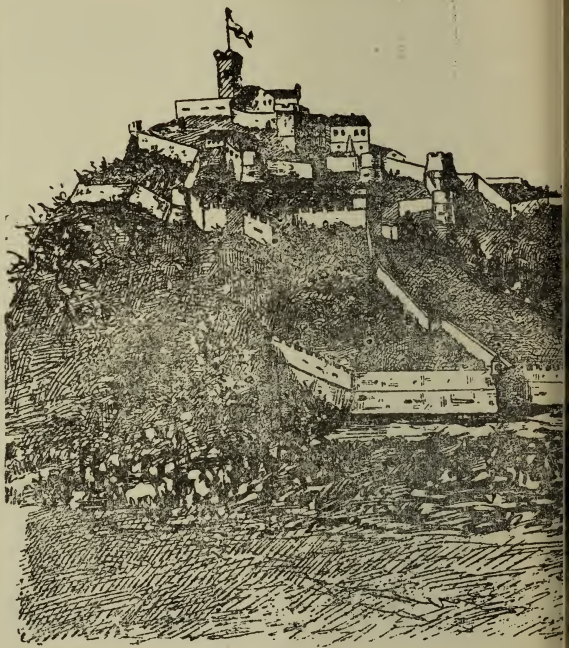

VIA **Calzaioli, N. 6**

FIRENZE

Posizione **Centralissima**

ALBERGO LA PATRIA

Camere da L. 2 in più. — Buona cucina. — Pensioni e arrangiamenti per famiglie. — Telefono. — Omnibus alla stazione. On parle les principales langues.

Sorelle Zanetta, propr.

antica (Anno 1523)

VALPELLINE
A la Croix Blanche
les touristes trouvent le nécessaire pour excursions alpines dans la Valpelline - Alpes pennines - Vallée d'Aoste.

HOTEL PENSION DU CERF (CERVO)
BELLINZONA
GRANDE RISTORANTE

Albergo tutto rimodernato a nuovo - Cucina eccellente - Vini fini. - Salone a parte per Società. — Appartamenti per famiglie. - Giardino. Vetture, Camere da L. 1,50 tutto compreso. Omnibus alla stazione - Si parlano le quattro lingue. - Prezzi modicissimi.

ODONI GIOVANNI, proprietario.

Marona, sullo Zeda, e sul Gridone. Nel ritorno in città

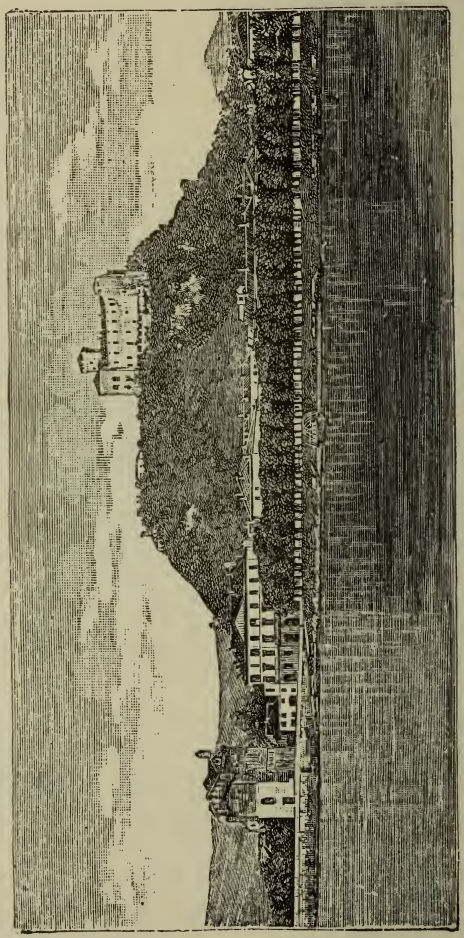

Castello d'Angera

si potrà tenere la strada assai pittoresca che costeggia

la Rocca dalla parte di ovest, e visitare le rovine del-

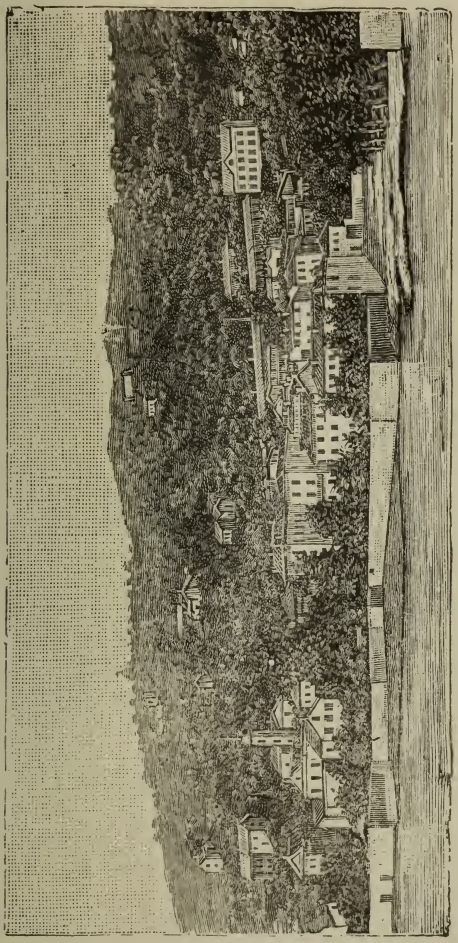

Meina

l'antico castello e del palazzo natale di S. Carlo.

Angera. Sorge di fronte e quasi in posizione simmetrica ad Arona. Ha notevole importanza storica quale capoluogo di un antichissimo feudo, di cui furono investiti nel 1397 i Visconti che in seguito lo cedettero ai Borromei. Le cronache ricordano infatti un Andrea, signore di Angera, quale capostipite dei Visconti.

Nella parrocchia si osserva un'antica vasca dell'epoca romana e alcuni capitelli di colonne stanno sulla piazza della Chiesa.

Avanzi architettonici dei secoli di mezzo scorgonsi ovunque, e fra altri mi piace far quì menzione dell'elegantissima finestra a doppio arco acuto che trovasi, unitamente ad uno stemma Visconteo, nella casa Simonelli dal lato della via Visconti.

Nel vicino isolino vuolsi che alcuni sgherri uccidessero nel 1066, per ordine della crudele Oliva Valvassori, governatrice della Rocca d'Arona, il diacono *Arialdo* fautore del celibato ecclesiastico.

In poco più di 20 minuti da Angera si sale al Castello che la domina, monumento ben conservato dell'epoca lombarda, e degnissimo di essere visitato, quantunque speciali convenienze degli attuali signori lo abbiano pressochè spogliato d'ogni caratteristico mobiglio e una colpevole incuria lo minaccia di un lento decadimento. Notevoli dipinti fregiano le vaste sale, tra cui è da ammirarsi quella amplissima del Trono. Sotterranei e pozzi parlano degli usi di un'epoca violenta e feroce intorno a cui la fantasia popolare ha riempito colla leggenda la lacuna lasciata dalla storia. Visto dal lago il castello di Angera, colla sua torricella e colle cinte merlate è quanto di più pittoresco possa ideare fantasia d'artista. La nuda e squarciata roccia che scende a picco gli accrescono quell'aspetto di un romanticismo selvaggio che ne forma il pregio più caratteristico.

Da Angera il piroscafo ritorna sul lido di Piemonte toccandovi **Meina** industre ed amenissima borgata. La felice posizione ne ha fatto il centro di numerevoli

villeggiature, tra cui è notevole la grandiosa *Farag-*

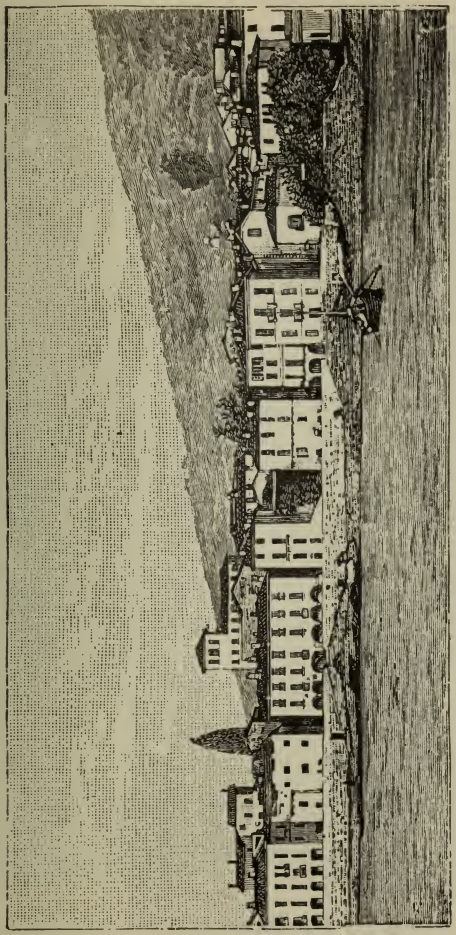

Lesa

giana. Vi è notevole il nuovissimo *Palazzo del Municipio* che raccoglie pure le scuole e l'Asilo.

Di quì fino a termine del lago è un seguito non interrotto di fiorenti giardini, dove, tra il verde e le aiuole,

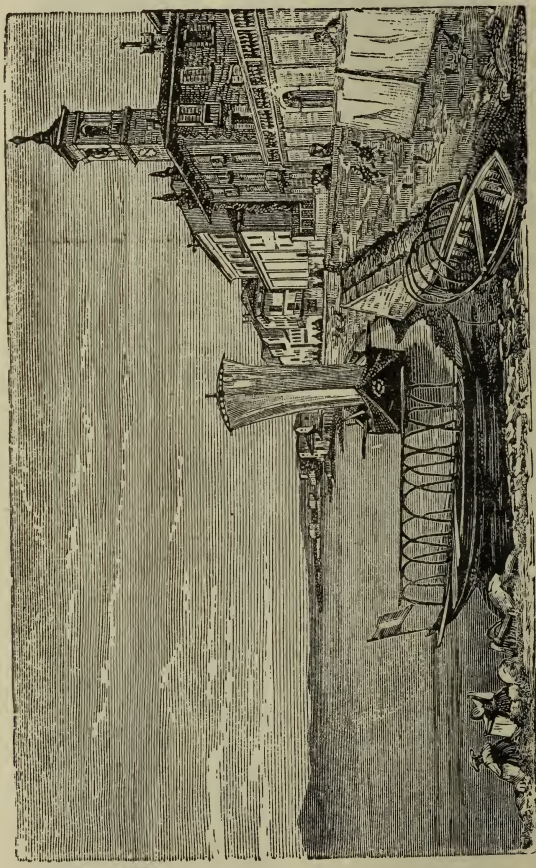

Belgirate

spiccano le casine civettuole e graziose, insieme alle sontuose ville.

E' una smagliante corona di paeselli e di borgate, di colline e di montagne dove si annidano come branchi di pecore innumerevoli villaggi; dove poggiano le feraci

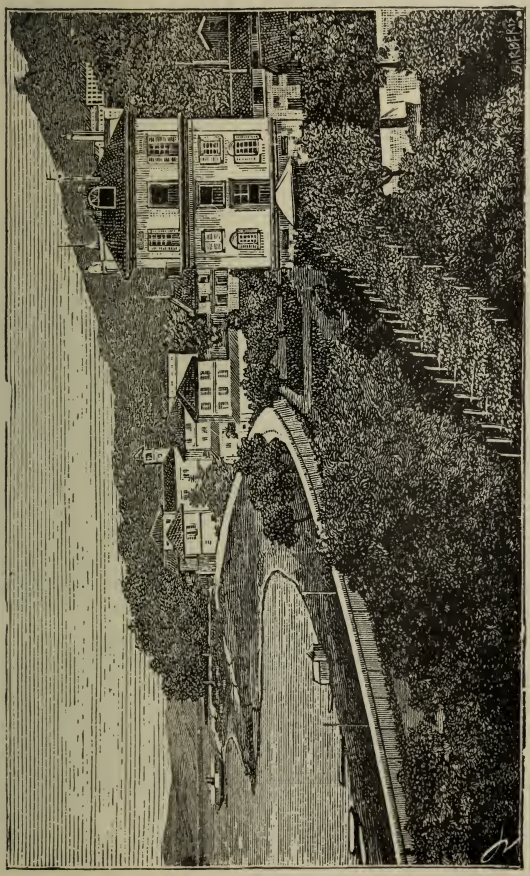

Stresa

spalliere degli agrumi e dei frutteti.

Lasciando indietro **Solcio** dove tra le altre si erge

splendida a mò di castello medioevale la villa *Canti,* il piroscafo tocca successivamente **Lesa,** prediletto soggiorno del *Manzoni* e del *Carcano,* e **Belgirate,** degnissimo del suo nome.

Mollemente spiegato sul promontorio che schiude a mezzogiorno il magico golfo di Pallanza, con una lunga distesa di edifici che si rispecchiano nell' onda, ha un'aspetto di seducente civetteria e di fresca gaiezza.

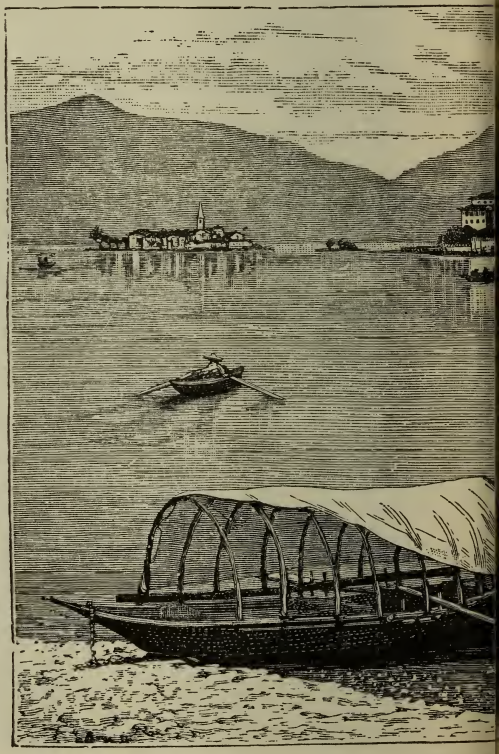

I vantaggi della sua posizione permettono allo sguardo di spaziare da Arona a Oggebbio per un tratto di venti e più chilometri in linea retta. Chi è munito di cannocchiale può da questo punto osservare sulla opposta riva il santuario di *Santa Caterina del Sasso,* dove un miracolo di equilibrio tiene sospeso cinque grossi macigni

Isol

caduti sulla volta in cui hanno aperto un'ampio forame.

In Belgirate dimorava l'illustre Benedetto Cairoli; là si distingue, appena il piroscafo procede per Stresa, una lapide collocata all'esterno e dettata da F. D. Guerrazzi, in cui si rammenta l'eroismo della gloriosa famiglia.

Quando il piroscafo ha lasciato lo scalo di Belgirate, la scena si fa imponente. Il lago nella sua maggior ampiezza, le Isole che spuntano come sirene dalle onde, lo sfondo seminato di paeselli, prima Intra e poscia Pallanza, che si disegnano sul lido, e dietro a loro i colli assurgenti grado grado fino alle elevate cime dello Zeda e del Pizzo Marone, tutto contribuisce ad accrescere l'incanto di questo *bel girare*. La via del Sempione che corre sulla sponda rasentata dal piroscafo è qui intagliata fra i schisti e soste-

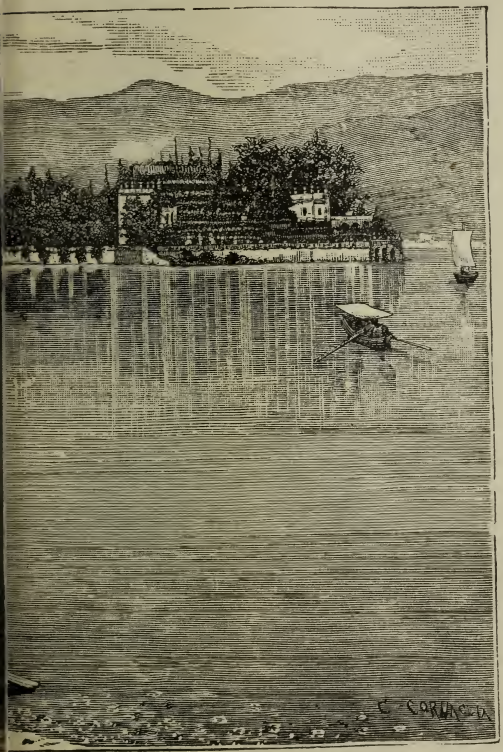

mee

nuta da forti opere di muratura. Tutto il tratto che noi costegiamo fu trasformato in elegante giardino; le ville succedono senza interruzione alle ville.

Quivi lo sguardo, la mente, il cuore si soffermano in estatica contemplazione a mirare l'imponente panorama del classico Golfo trascorrendo di meraviglia in meraviglia su tutti i punti della fantasmagorica scena che riflette ogni forma di paesaggio, ogni bellezza di natura e ogni tinta della sua smagliante tavolozza.

Stresa. — Questo paese fu detto, e a ragione il più bel punto del lago. Ma non è alla sola incantevole sua posizione che esso deve la rinomanza di cui gode. Fino dal 1857 quì faceva luogo di delizie la Duchessa di Genova, ond'è che nella buona stagione frequenti sono le visite dei regnanti.

Il Rosmini abitò Stresa per quasi 10 anni e vi fondò sopra un'altura a 15 minuti dal borgo, un Collegio dove si impartisce l'istruzione elementare a numerosi convittori. Rosmini quì morì nel 1865, e un monumento opera del Vela, gli fu eretto nella chiesa attigua al Collegio, pregevole per altre opere di pittura.

Soto il titolo di *Stresiane* R. Bonghi ha pubblicato dialoghi tra il Rosmini ed il Manzoni.

Direttamente da questo punto, si può accedere in barca all'*Isola Madre* collocata nel centro del Golfo e che è la maggiore delle Isole. I piroscafi non vi fanno stazione nè vi passano vicino.

Stresa ritrae la sua floridezza dai forestieri d'ogni nazione che la visitano d'estate.

Di fronte a Stresa, sembrano cullarsi sulla cerula distesa le **Isole Borromee,** meta agognata di ogni viaggiatore. Quanto la mente del poeta e dell'artista può immaginare di più originale e fantastico venne adoperato per ritrarre coll'immaginoso colorito, le Sirene del Verbano, senza riuscire che alla riproduzione di un pallido riflesso.

Fra le quattro, schiude il meraviglioso incanto all'occhio

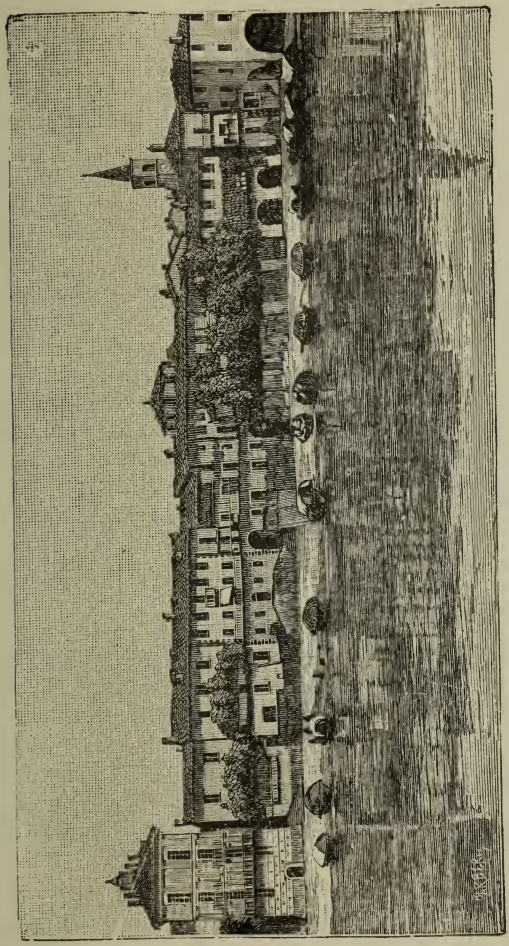

Isola Pescatori

ammirato dal viaggiatore, splendidissima l'**Isola Bella**.

Quivi l'arte e la natura sfoggiano dei loro mezzi per offrire quanto di più ricco, di più bello, di più comodo e geniale può mettere insieme un opulente fastosità congiunta a uno squisito gusto artistico.

Nudo scoglio sin circa la metà del secolo XVII, si fu verso il 1650 che il conte Vitaliano Borromeo cominciò a trasformarlo in un giardino incantevole da gareggiare con quello di Venere e Cipro, favoleggiato dal Marini. Infatti le ampie terrazze fiorenti, popolate di fauni, di giganti e di ninfe arieggiano ai famosi orti pensili di un' età pressochè favolosa.

Il palazzo, vasto e maestoso edificio, è una dimora regale: sale ricchissime, mobili artistici e preziosi, stupenda pinacoteca con tele del Buonarrotti, del Wandich, del Tempesta, del Luini, del Caravaggio; statue del Canova, una Venere supina del Monti, ecc. Fra le rarità botaniche sono comunemente osservati un *Laurus camphora* e una grandiosa *Quercus suberosa.* Ad una pianta d'alloro è ammessa la leggenda che Napoleone I° v' avesse incisa la parola *Battaglia;* un soldato austriaco con un colpo di accetta avrebbe levato quel tratto di corteccia che fu raccolto poi da un inglese. Ciò sarebbe avvenuto nel 1797.

L'**Isola Madre.** Romantico e solitario nido di arcadiche ombre, si presenta come un vasto giardino creato per cullare lo spirito in dolcissima quiete e in eterna fragranza.

Infatti l'Isola Madre è occupata da cinque vasti giardini di rarissime piante esotiche, che vi prosperano assai bene per la dolcezza del clima; da un palazzo e dalla cappella mortuaria dei Conti Borromei.

L'**Isola Pescatori.** Un fitto gruppo di abitazioni accalcate una sull'altra coll'aria di una modesta ma operosa rusticità dà all'isola un'aspetto diverso dalle altre, ma tuttavia non meno pittoresco. È, si può dire, la ca-

pitale dei Pescatori del Lago; ed invero quei tugurii,

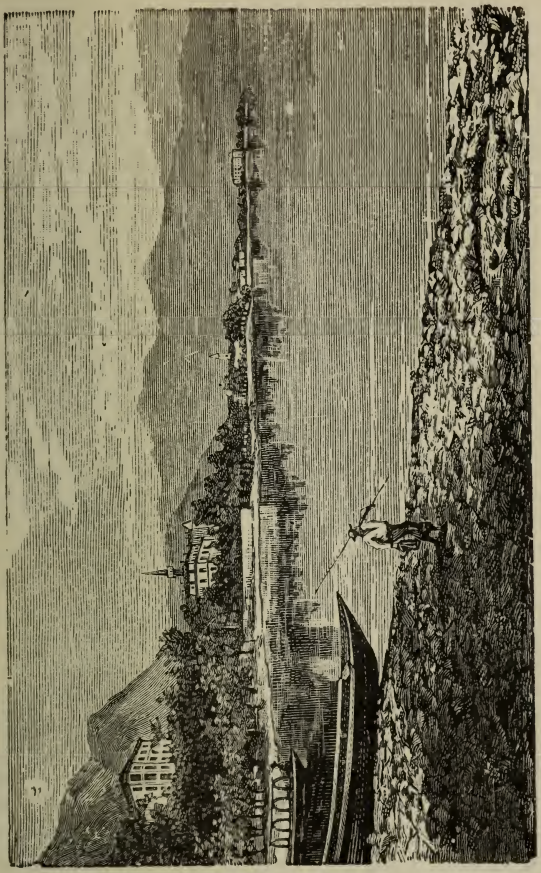

Baveno

quei burchielli, quelle lunghe stese di reti le danno l'aspetto di un paesaggio staccato dal lido di Chioggia o di Margellina.

L'Isolino di S. Giovanni. Non ha nulla della bellezza pittoresca delle maggiori sorelle, ma compie il meraviglioso quadro.

Tra Stresa e Baveno alza superba la cima eccelsa il Mottarone. Questa montagna va di anno in anno acquistando quella celebrità che merita e che, la poca réclame fattale intorno prima d'ora, non le concede che da pochi anni. È conveniente infatti che il visitatore del lago ne tenti la non ardua salita.

Da Stresa per una via carreggiabile si sale in due ore a *Gignese*. Si supera la torbosa valletta della *Scoccia*, e per comodo sentiero, toccando la cappella di Sant'Eufemia e l'Alpe Mottarone, si giunge in poco più di due ore allo spianato, (m. 1426). Lo spettacolo che si presenta è uno dei più meravigliosi d'Italia.

Collocato il mottarone sul lembo della grande pianura insubrica, lo sguardo vi spazia liberamente dal colle di Tenda, all'Adamelle nel Tirolo, in una cerchia immensa di vette. Si distinguono gli appennini, il Mon Viso il Rocciamelone, il Monte Rosa colle sue sette punte, il Monte Leone, che sovrasta al Sempione, l'Atler, il Monte della disgrazia ecc...., tutte le prealpi novaresi e comasche, sette laghi, la Sesia, il Ticino, e tra le città, Novara, Milano, Alessandria, Vercelli, Pavia, Torino.

Non basterebbe alcuna penna di poeta o pennello di artista a ritrarre lo spettacolo di un'alba tra quell'immenso e meraviglioso anfiteatro. Su di quei candidi nevai, in quelle nude roccie, lungo le verdi chine, fin giù verso i bacini dei laghi si forma al sorgere del sole una tale gradazione di tinte, un tale contrasto di ombre e di luce, un tale barbaglio in quel magico giuoco di raggi, da rapire la mente in un'estasi infinita. Tenace e profonda è l'impressione che si porta via di lassù come ai maggiori spettacoli della natura.

E' invalso l'uso di chiamare questa nostra montagna

il Righi Italiano; senza togliere nella Svizzera i termini di confronto, è innegabile che, come al Righi, pure al

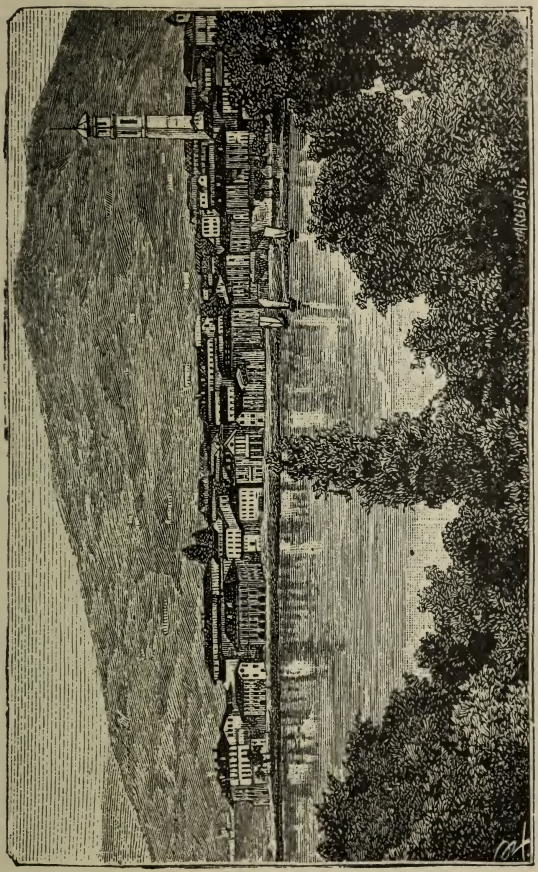

Pallanza

Mottarone starebbe bene il Motto: *Regina Montium.*

Nella discesa all'alpe Mottarone si potrà volgere a

sinistra all'alpe del Giardino, e in un ora giungere a **Levo** e passando per Someraro e Campino scendere a Baveno.

Baveno è un grosso borgo in splendida posizione dimora prediletta degli inglesi. Qui vi sono le celebri cave di granito rosso e bianco che viene spedito in tutto il mondo. Le ville deliziose, i magnifici alberghi, gli stabilimenti industriali, concorrono in un cogli attraentissimi e pittoreschi panorami a dare a Baveno una rinomanza mondiale. Fra le ville merita particolare menzione l' Henfrey, soggiorno veramente principesco e degnissimo di ospiti augusti, quali furono la Regina Vittoria d'Inghilterra, e il compianto Federico Guglielmo di Prussia, Magnifico castello di stile tra lo Scozzese e il Bramantesco, domina un vasto e splendido parco dove il fasto inglese del proprietario accumulò ogni delizia.

Feriolo ha poco di notevole. In tre quarti d'ora seguendo la strada nazionale si arriva a *Gravellona Toce* stazione ferroviaria per il Lago d'Orta o per l' Ossola.

Pallanza. Collocata in una delle posizioni più incantevoli e miti, riparata e tramontata del M. Rosso alle cui falde si asside, gode di una temperatura eccezionale. Infatti la media annuale è di 13 centigradi. Circondata da giardini, da ville, da splendidi alberghi, dotata di ricchi negozii e di ogni comodo della vita, è nella bella stagione il punto di convegno più geniale dei villeggianti. Capoluogo di Circondario, sede di tribunale e di diversi uffici, questa graziosa città riflette anche nell' indole civile educata dei suoi abitanti la grazia di cui la circondano il cielo e la natura.

Sulla vasta piazza che sta di fronte allo scalo si eleva il Palazzo degli Uffici. Verso ponente un magnifico viale

di magnoglie e nella estremità verso est trovasi un piccolo ma grazioso Giardino Pubblico. Tutta quanta la

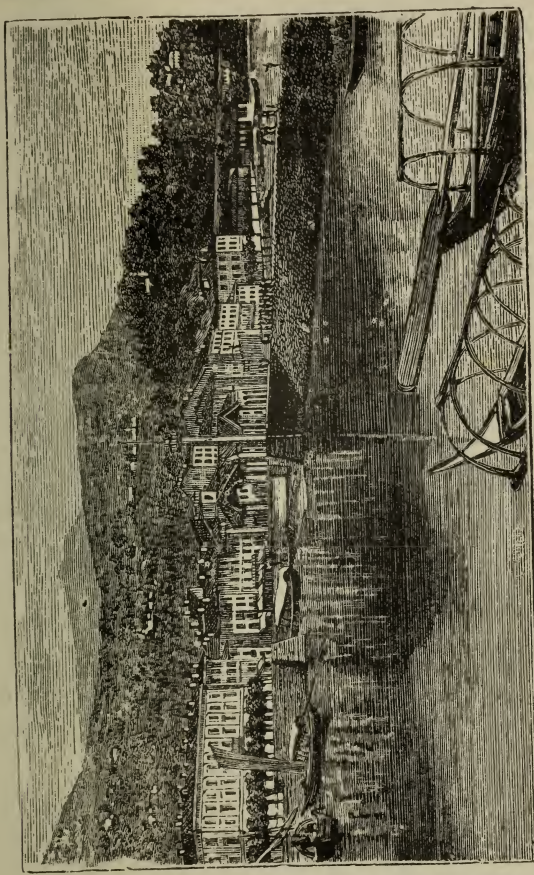

Intra

città mostrasi utilissima e adorna di begli edifizi: la via Cairoli che fronteggia il lago è una successione di alberghi e di ville. La villa *Branca* all'estremo della città verso Intra è tra le più splendide del lago.

Il commercio più importante della città consiste nei fiori e nelle piante fruttifere, onde V. Decastro la chiamò: *Culla di fiori.*

Pallanza questo lembo di riviera trasportato sulle sponde del Lago Maggiore, domina si può dire il meraviglioso sfondo del Golfo. Da qualche anno ha conquistato il grido di stazione climatica di primo ordine. Ultimamente la poetica regina di Romania, trovò in mezzo alle sue balsamiche aure, ristoro alle sofferenze fisiche e morali.

Intra, la industriosa Intra, è la città più importante del lago per popolazione, e per stabilimenti industriali. Collocata fra due torrenti, il S. Bernardino a sud e il S. Giovanni a nord, che mettono in moto più che 70 opifici, filature di seta e di cotone, fonderie di ghisa, ha fabbrica di cappelli, di tele, di cordami, di chiodi, di vetri, di ceramiche, concerie, seghe, cartiere, tintorie, ecc. Vi lavorano più di 5000 operai. Se tanta ricchezza deriva ad Intra dalla forza de' suoi torrenti, ne vennero bene spesso anche dei danni rilevantissimi, e specie nel 1868; per cui si dovettero compiere rilevanti opere di arginatura in ispecial modo al S. Giovanni che è il più impetuoso.

Tra le numerose opere pubbliche e private che abbelliscono questa città citeremo il *Porto* con elegante faro, il ponte in pietra sul torrente S. Bernardino, e quello in ferro sul S. Giovanni. Il *Teatro Sociale,* il maggiore fra quei del lago, ha uno stupendo ridotto ed un elegantissimo atrio. Sullo spianato prospiciente il lago v'è un monumento a Garibaldi ed un'altro al colonnello Simonetta; un terzo monumento sulla piazza dell'Ospedale al Dott. Restellini; un quarto a Vittorio Emanuele. Ville rimarchevoli da non dimenticarsi sono le frazioni e la Villa Ada.

Fra le gite più belle e più facili che si possono in-

traprendere da Intra, la migliore è certa quella che ha

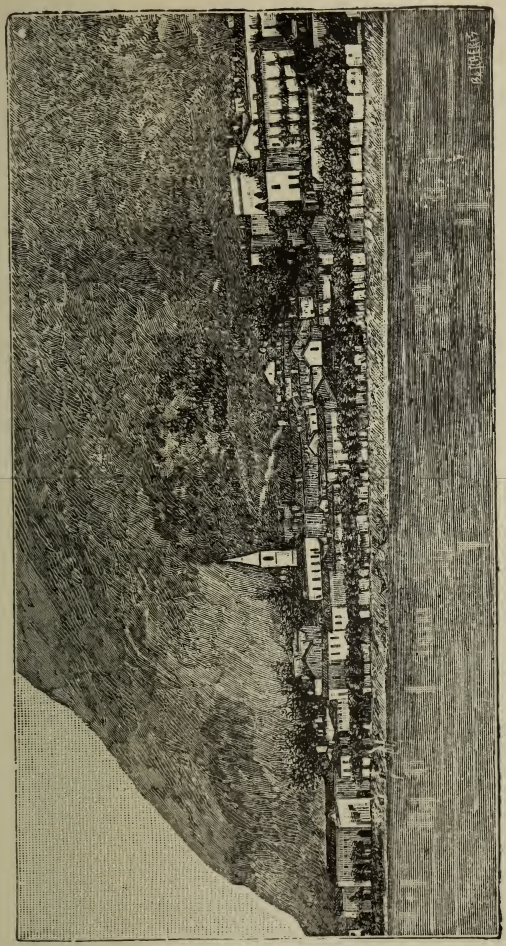

Laveno

per scopo **Premeno,** bellissima posizione, con incantevoli panorami, alla quale si giunge in due ore.

Laveno è un' industre borgata e centro ferroviario,

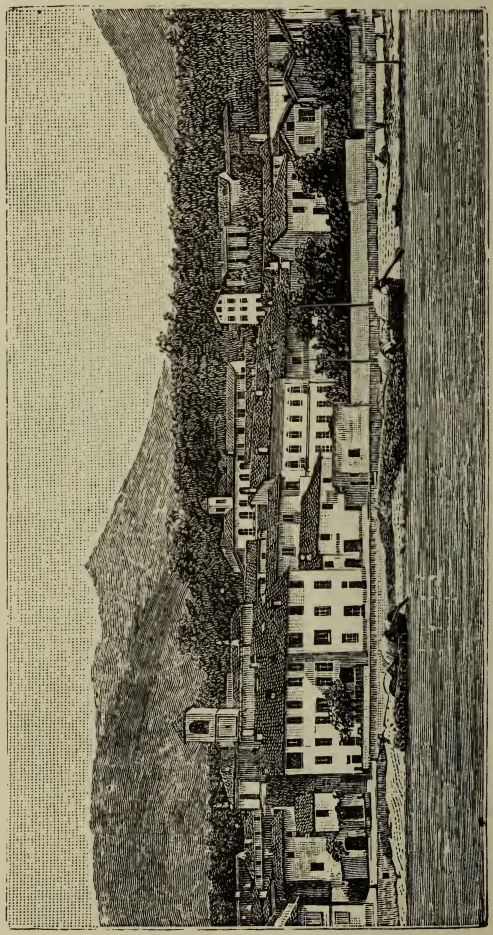

Porto Valtravaglia

importantissimo, adorna di nuove belle condizioni. Dal

Pontile si sbarca direttamente alla elegante stazione del

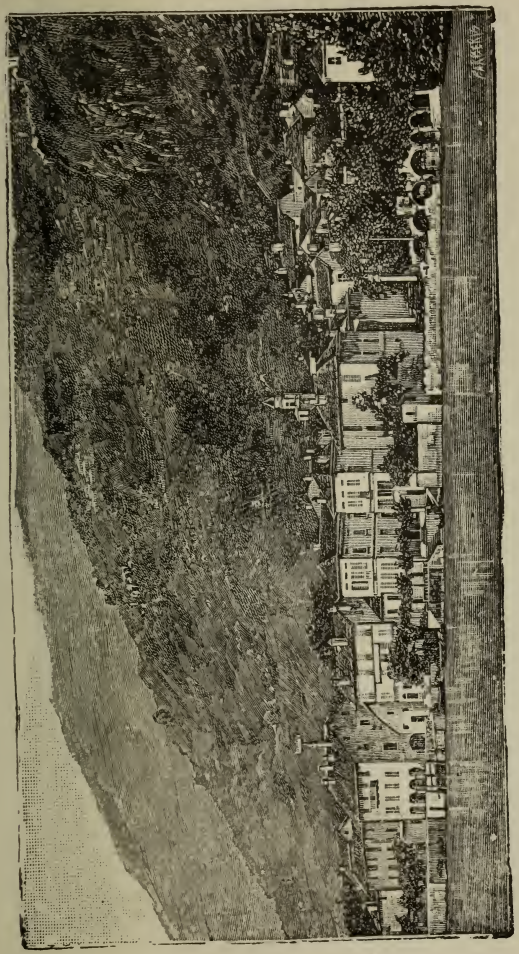

Cannero

Nord-Milano per Varese; quella della Mediterranea dista

un dieci minuti e vi si può arrivare in omnibus; questa

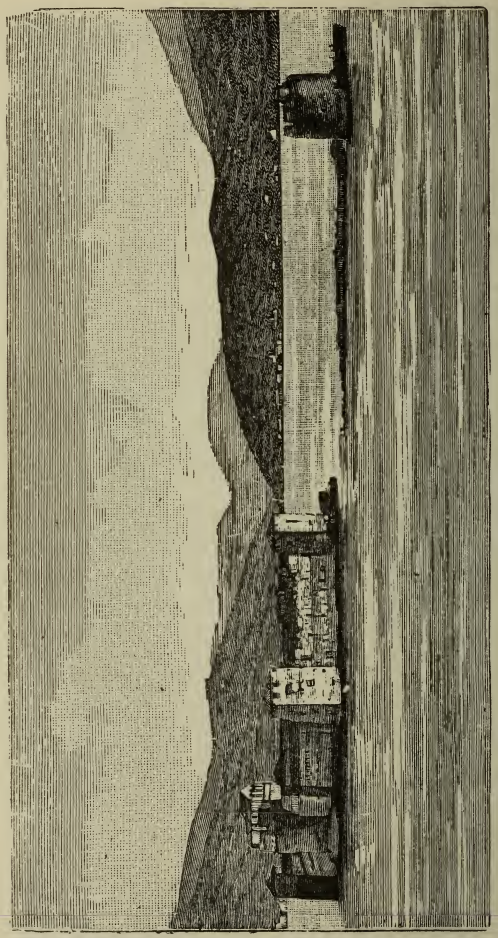

Castelli di Cannero

ultima stazione è collocata fra due gallerie della linea Novara-Pino.

La Società Ceramica vi ha una fabbrica importantissima. Chi ama godere uno stupendo panorama non tralasci una gita al *Sasso di ferro*; di lassù, meglio che in qualunque altro punto del lago si scorge « lo specchio del Verbano in tutta la distesa delle sue acque, in tutta la varietà dei suoi seni, dalle sue cornici e dei suoi versanti ».

Altra gita da non dimenticarsi è quella che in un'ora può farsi sino e *S. Caterina del Sasso,* ove ammirasi il curioso fenomeno di cinque grossi macigni caduti a precipizio sulla volta dell'eremo e sfracellatala, sospesi per leggi d'equilibrio e pendenti all'aperto forame.

Di fronte alla affaticata e numerosa capitale dell'industrie del lago, tranquilla, solitaria e quasi silenziosa si stende sull'opposta sponda lombarda, **Porto Valtravaglia,** placido soggiorno di riposo e di quiete.

Da **Ghiffa** si gode di una bellissima vista da Belgirate a Maccagno per una linea retta di oltre 25 chilometri. La incantevole sua posizione lo ha fatto un luogo prediletto di villeggiatura, e numerosi sonvi i villeggianti ed i forestieri attrattivi.

Cannero. Non è tutto unito, ma un'insieme di frazione di piccoli villaggi sparsi, e il villaggio propriamente designato con questo nome, giace in riva al lago, sporgendo da un piccolo promontorio. Al riparo dai venti e da ogni brusca variazione di temperatura in vantaggio di una felicissima postura, gode di una costante e singolare mitezza di clima che gli permette una flora lussureggiante di riviera. I cedri, gli ulivi, gli aranci e i limoni gli formano di fianco e alle spalle come un letto di fragrante verzura che d'un balzo ci trasporta colla fantasia dai piedi delle Alpi sotto il cielo di Bordighera e di Nizza.

Cannero fu il prediletto soggiorno estivo di Massimo d'Azeglio che vi costrusse la villa che ancora ne porta il nome.

Castelli di Cannero. Siccome il piroscafo passa al

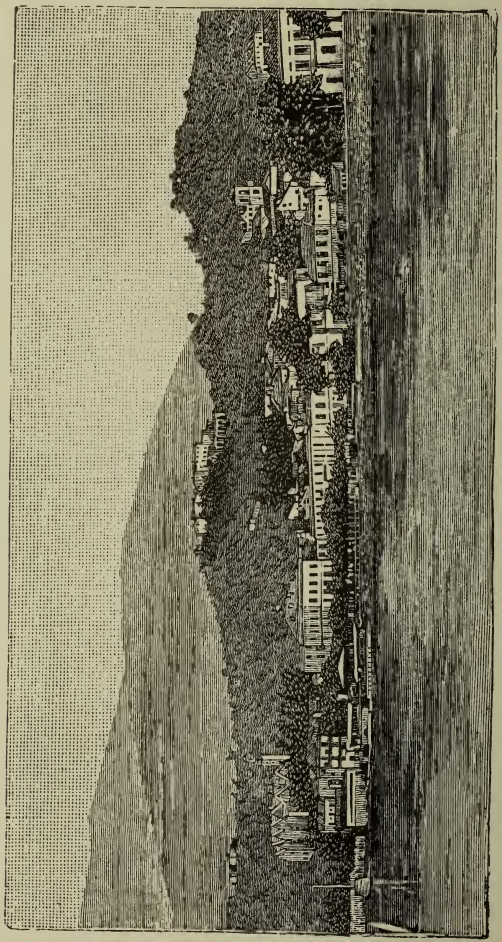

Luino

largo sarà bene che si osservino all' uscire dal Seno di

Cannero. Sono tre scogli; uno, il più a Nord, non ha che una sola magra e grama pianticella; gli altri due ora covo di lucertole, una volta furono celebre covo di ladroni. A loro si ammette una triste istoria di piraterie, di assassini, di violenze. Qui i fratelli Mazzarditi di Ronco eressero due castellacci e fatti veramente arditi della sicurezza del luogo divennero in breve il terrore degli abitanti. Li assediò Filippo Visconti, e dopo 11 anni non ottennero la resa che per fame. I Borromei vi eressero poscia una formidabile Rocca e ancora oggidì ne sono posessori, sebbene la nobile famiglia più non si curi di queste ruine.

Anche qui la fantasia popolare si sbizzarrì a capriccio immaginando come un cielo di leggende terribili e strane che non è molto, popolava ancora le rovine, di fantasmi e di visioni. Quanto all'epoca di costruzione, si accerta come data sicura il 1403 quando cioè si formò la lega dei Mazzarditi. Tuttavia non parrebbe improbabile l'opinione che li fa risalire a più di quattro secoli indietro. Pare infatti che Berengario e Villa, successivamente forzati da Ottone I, riparassero prima che all'Isola di S. Giulio d'Orta, in una mutissima Rocca sita sulle scogliere di Cannero.

Luino. La patria di Bernardino Luini, l'insigne artista che tenne primo il magistero della pittura nella scuola Lombarda, è ora una graziosa, pulita e allegra città. — E ad un miglior avvenire accenna ancora, giacchè ai vantaggi della posizione aggiunge quelli di una fiorente industria che ne popola i dintorni di opifici.

Il monumentale palazzo Crivelli, acquistato dal Comune; ha un grazioso giardino di 3000 m. q. fronteggiante il lago, sulla piazza Garibaldi sorge il monumento all'eroe, che quì nel 1848 continuava tener testa agli austriaci. Numerosi stabilimenti industriali, appartenenti per lo più a ditte estere, ne accrescono la importanza; sono tessiture e tintorie, e un grandioso setificio.

Ma l'importanza capitale le viene dalla sua stazione

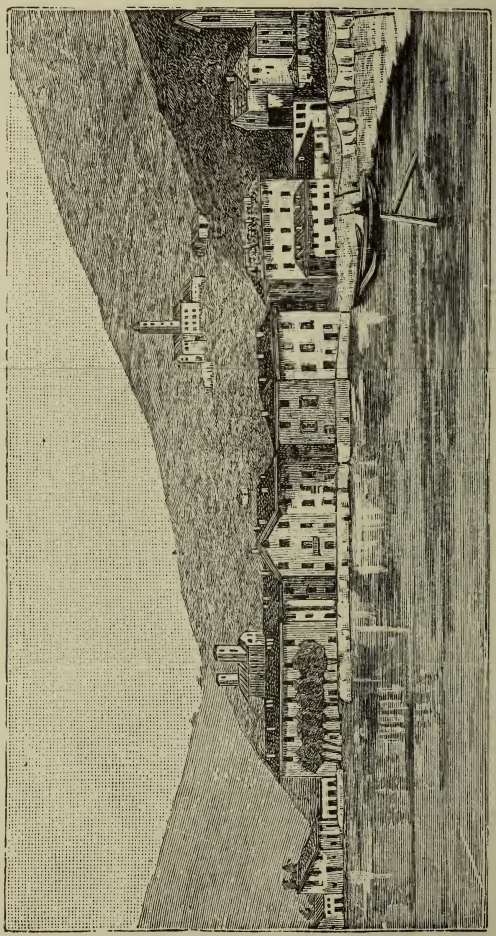

Maccagno Inferiore

internazionale. Vi si accede dalla parte di mezzodì me-

diante due viali, che la congiungono al borgo, ed un'altro viale rettilineo vi accede dal lago.

Giace la stazione sul piano della Tresa fra Luino e Germignaga. Il disegno è dell' architetto Faini. La tettoia è lunga 150 m. e larga 32, fu costrutta dalla Ditta Milano e Ventura di Milano. Alla stazione sono annessi magazzini di più che 100 m. di lunghezza, opifici, rimesse per macchine, uffici doganali, alloggi. caffè, ristoranti, ecc. in tutto 19 corpi di fabbrica; vi sono 14 binari, 44 scambi a 43 piattaforme. Il piazzale che le sta innanzi misura ben 950 m. di lunghezza e m. 131 nella maggiore larghezza. Di qui innanzi i treni passano in consegna alle ferrovie svizzere che vi sostituisce il suo personale; però le stazioni successive fino a Pino appartengono ancora alla Mediterranea che vi mantiene i suoi impiegati.

Da *Luino* a Lucerna impiegasi coi treni diretti 7 ore e cogli *omnibus* circa 10 ore.

Maccagno Superiore. — Tra le varie industrie annoverasi la segheria di legnami dei Frat. Ambrosetti.

Maccagno Inferiore è un piccolo villaggio che un tempo fu corte imperiale, chiamato perciò in quei tempi Maccagno *Imperiale o Reale*. Ha un' antico castello di cui rimangano le vestigia nella torre visibile dal lago.

Cannobio è l'ultima stazione Italiana toccata dal piroscafo. E' un grosso borgo di aspetto alquanto severo, ma ricco di memorie storiche. Ha numerosi opifici ed istituti di carità. Degni di una visita sono la Chiesa parrocchiale di *S. Vittore* nella superior parte dell' abitato, e la Chiesa della *Pietà* presso il lago; quest' ultima (Disegno del Bramante) specialmente per una tavola di G. Ferrari, che rivaleggia con quella di Arona. Un monumento sotto forma di un leone, ricorda la difesa

dei cannobini, provvisti d'un sol cannone, contro l'intera

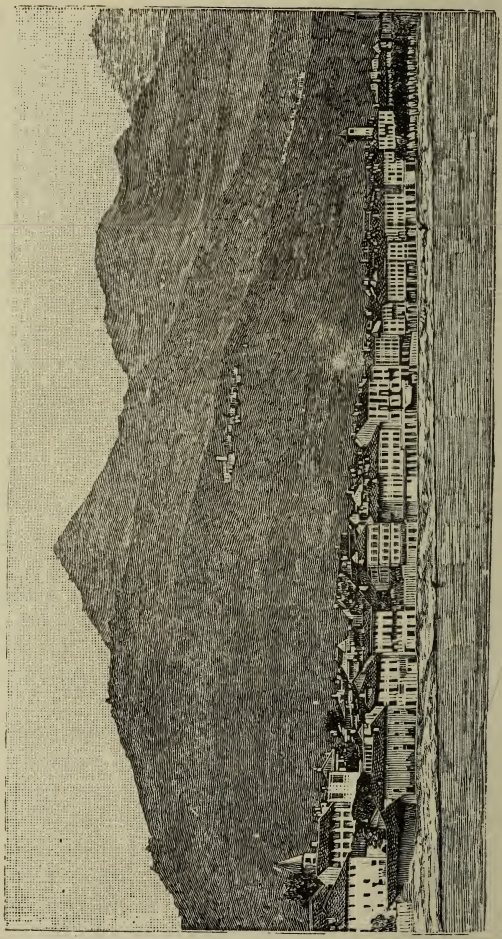

Cannobio

flottiglia austriaca nel 1859.

A pochi passi del paesello di Traffiume e dallo Stabilimento della Salute si inabissa il celebre *Orrido di Sant'Anna.*

E' una scoscesa voragine negra e paurosa scavata dalle acque di un torrente che rompendo precipitoso da una stretta gola si aprì la strada tra la nuda roccia e gli scogli di cui è irto l'orrendo baratro, l'acqua verdastra di cui lo sguardo non può misurare la profondità, calcolata a più di 30 metri, vi stagna perdendosi in tortuoso giro con una serie di tenebrose caverne. Con uno schifo ci si può introdurre sotto il ponte fino al centro della grotta a godervi le profondi emozioni di quella selvaggia bellezza.

Due ponti vicini e una chiesuola che si erge sull'orlo dell'abisso compiono lo splendido quadro.

Brissago è il primo paese della libera Elvezia che s'incontra. Poggia frastagliato a gruppi sulla verde costiera ed è un solo sorriso di natura, di cielo e di aure mitissime.

Begli edifizi e numerose ville lo adornano.

Ascona, disteso quasi ad anfiteatro sulla pronunciata insenatura è pure in buona condizione di clima. Pochi avanzi di antichissime castella testimoniano la sua decaduta importanza.

Più ricca, popolosa ed importante sorge poco innanzi **Locarno** che costituisce con Bellinzona e Lugano la triade più cospicua del Canton Ticino. Ha un clima dolcissimo. Bellissimo aspetto presentano a chi scende dal piroscafo il pubblico passeggio, la piazza ornata di eleganti edifici e di portici, e il grandioso porto. La città è fornita a dovizia di benefiche istituzioni e in special modo di istituti educativi e scuole.

Fino al secolo XVI Locarno, che tuttavia ha memorie

storiche di un' epoca remotissima, subisce le vicende del Milanese di cui fa parte. Solamente nel 1513 cadde in potere degli Svizzeri. Fiorenti vi sono le industrie e i commerci.

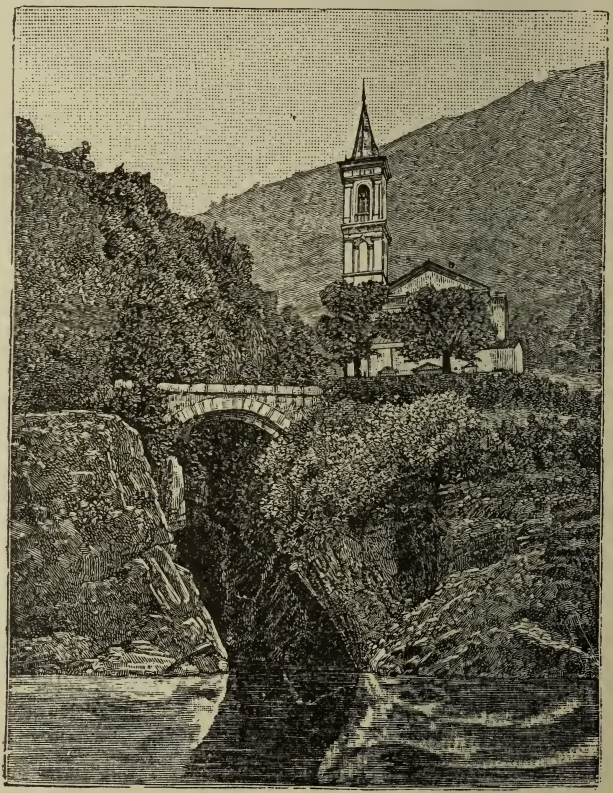

Orrido di S. Anna presso Cannobio

Tra le molte escursioni deliziose e romantiche a cui

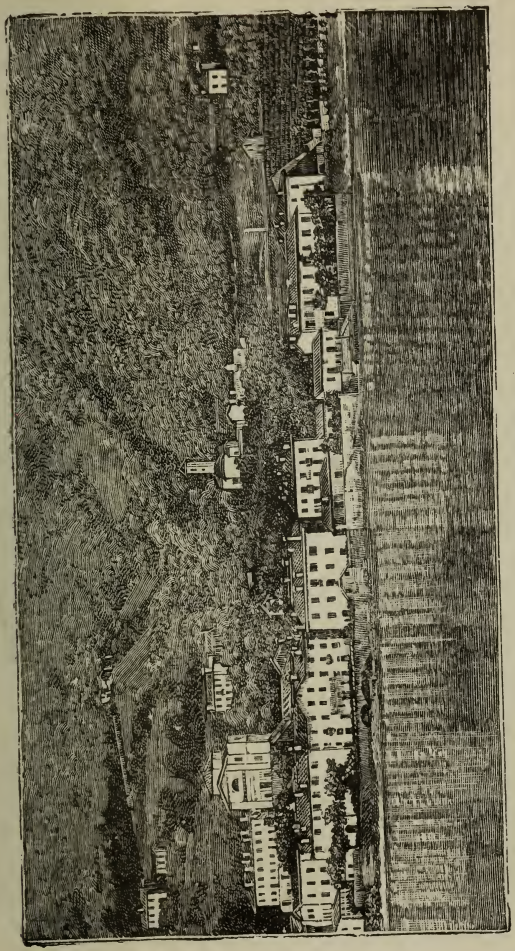

Brissago

si prestano gli amenissimi dintorni di Locarno, notevole è quella alla *Madonna del Sasso.*

Ci si arriva in 25 minuti inerpicandosi su due viottoli alpestri, quando non si voglia prendere più comodo cammino. Sull' erto dirupo sorge un pittoresco gruppo di cappellette dominate da un convento e da un' antica chiesa.

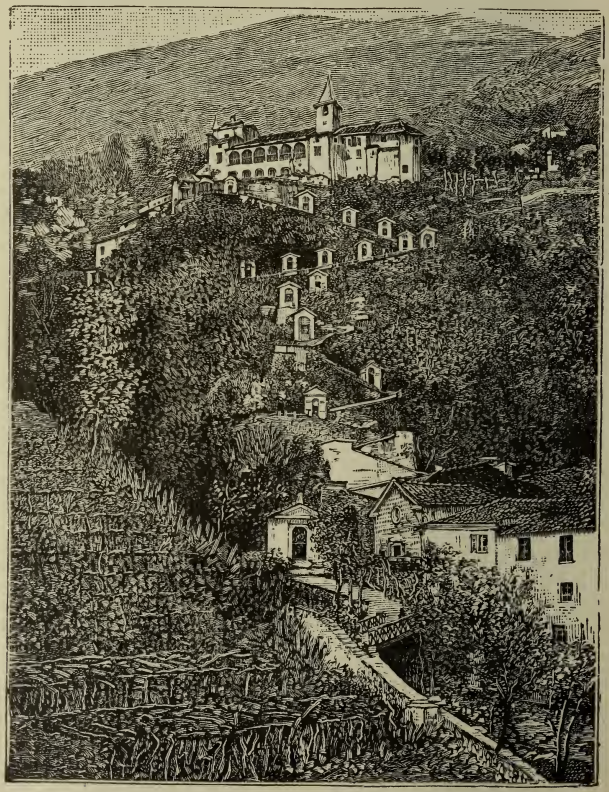

Madonna del Sasso sopra Locarno

Vivamente incantevole è il panorama che si spiega dal-

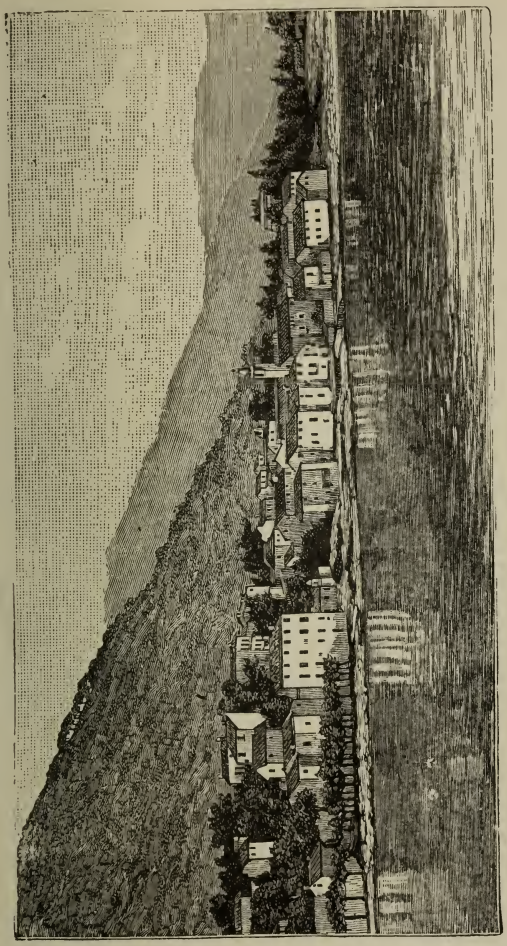

Magadino

l'alto della scheggiata balza da cui si precipita il torrente Ramogna.

Da Locarno a Bellinzona si impiegano dai 40 ai 45 minuti. Il viaggiatore che scende dal piroscafo a Locarno per prendere il treno non dimentichi che in Svizzera le ore si contano sul meridiano di Berna, ritardando 20 minuti su quello di Roma.

Da Locarno partono le diligenze per 4 vallate interessanti, la Valle Verzasca, le Centovalli, l'Onsernone e la Valle Maggia. Quest'ultimo è sopra tutto interessante per le vedute sulle sue belle montagne, la sua fiora e le numerose cascate, superbe quelle di Soladino, Bignasco e Foroglio, 28 chilometri di buona strada carozzabile conducono a Bignasco bel villaggio tra due fiumi, Bavona e Lavizzara che più sotto formano la Maggia. — Bignasco è centro di belle passeggiate e specialmente di escursioni alpine. È quì che il Signor Federico Balli appassionato alpinista, volle erigere un piccolo ma confortevolissimo albergo ; ed è a questo ed ai libri scritti dell' egr. sig. Balli che si deve l' essere Bignasco diventato un luogo frequentatissimo dai forestieri. La bella e veramente alpestre valle Bavona è la *greant attraction* degli inglesi. Essa si svolge da Bignasco sino alle falde del monte Basodino (3276 metri), la cui salita si può fare da questo lato pel Ghiacciaio di Cavergno come dal lato della valle della Toce. — Per la Bocchetta di Vallemaggia si può scendere all' albergo della Toce. — Dal lato di Fusio più in su di Bignasco pel passo di Compolungo si può scendere a Faido o pel Sassello e passo di Naret, ed Airolo in Valle Leventina.

Magadino. — Ultimo scalo del lago, stazione di transito sulla Gottardbahn, sorge modesto a causa del ristrengimento del bacino, non può godere di favorevole posizione dal punto di vista estetico.

Nulla di notevole, eccettochè la Chiesa Parrocchiale, in essa ammirasi una stupenda tela di Ciseri, rappresentante *Gesù deposto dalla croce.*

Ticino Blenio. — A fianco della Valle Leventina, con scalo a **Biasca,** apresi la **Valle di Blenio,** una delle più belle della Svizzera e la più bella del Canton Ticino.

Specialmente meritevole di essere visitata la parte superiore di questa valle, Capo luogo **Olivone** *(Hotel Olivone* di cui l' « *Annuario delle Poste Svizzere* » edito dall' Amministrazione Federale delle Poste scrive :

« Pochi luoghi offrono, pel soggiorno, attrattative pari « a quelle che la benevole Natura ha prodigato al pic- « colo paradiso di Olivone.

« Chè ove l' austero col gentil si sposa,
« Ove s' accoppia l' imponente al bello,
« Ivi nell' armonia l' alma riposa »

E qui abbiamo compiuto la rapidissima corsa attraverso una delle regioni più benedette dal cielo. Ma il complemento migliore di quella scolorita e pallida idea che noi abbiamo presentato lo troverà il viaggiatore, trascorrendo ammirato la varia e continua serie di quelle meravigliose bellezze che offre l' incanto della natura coi suoi molteplici aspetti, colle svarianti forme e colla smagliante esuberanza della sua inesauribile tavolozza. Egualmente serene od azzurro troverà tuttavia il suo gran cielo, egualmente placida e cristallina l' ampia distesa delle sue acque.

Vedi a pagina seguente

HOTEL OLIVONE

TICINO BLENIO

HOTEL OLIVONE

A fianco della Valle Leventina, con scalo a **Biasca**, *apresi la* **Valle di Blenio**, *una delle più belle della Svizzera e la più bella del Canton Ticino.*

Specialmente meritevole di essere visitata è la parte superiore di questa valle, Capo luogo **Olivone** (Hotel Olivone) *di cui l'* « Annuario delle Poste Svizzere » *edito dall' Amministrazione Federale delle Poste, scrive:*

« *Pochi luoghi offrono, pel sog-*
« *giorno, attrattive pari a quelle che*
« *la benevole Natura ha prodigato al*
« *piccolo paradiso di Olivone.*

« Chè ove l'austero col gentil si sposa,
« Ove s'accoppia l'imponente al bello,
« Ivi nell'armonia l'alma riposa. »

Stabilimento Climatico Idroterapico

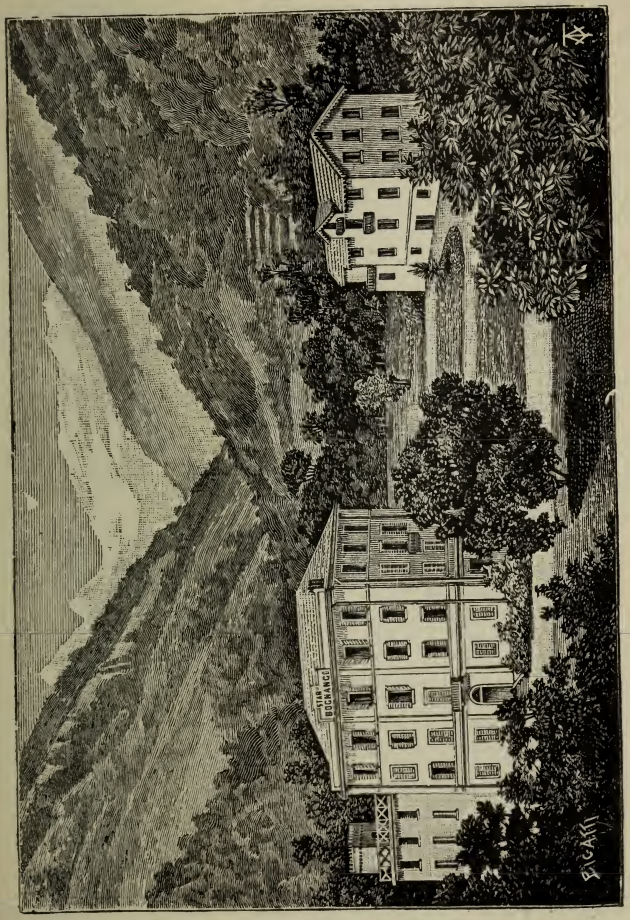

BOGNANCO (Ossola)

Sacro Monte d' Orta. — Su questo Monte

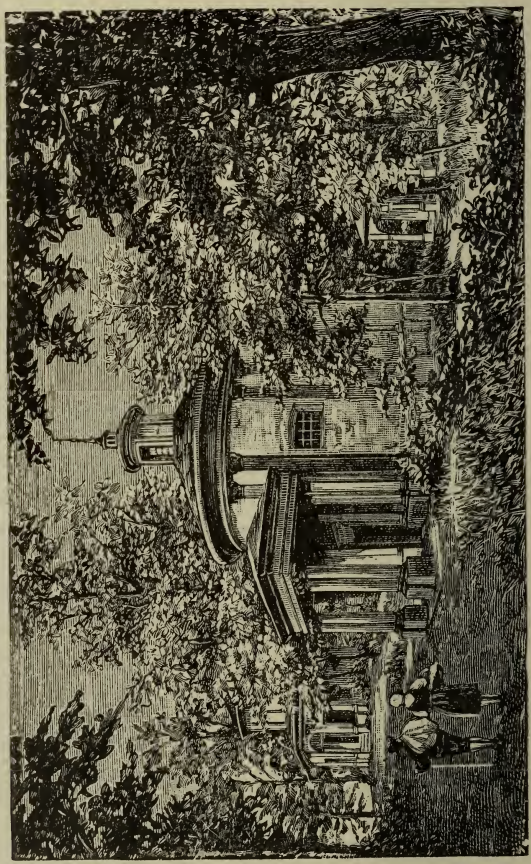

Sacro Monte d'Orta

ammiransi N. 18 Cappelle di bella e varia architettura, ornate di statue.

Lago d'Orta. — Borgata amena ove nelle sta-

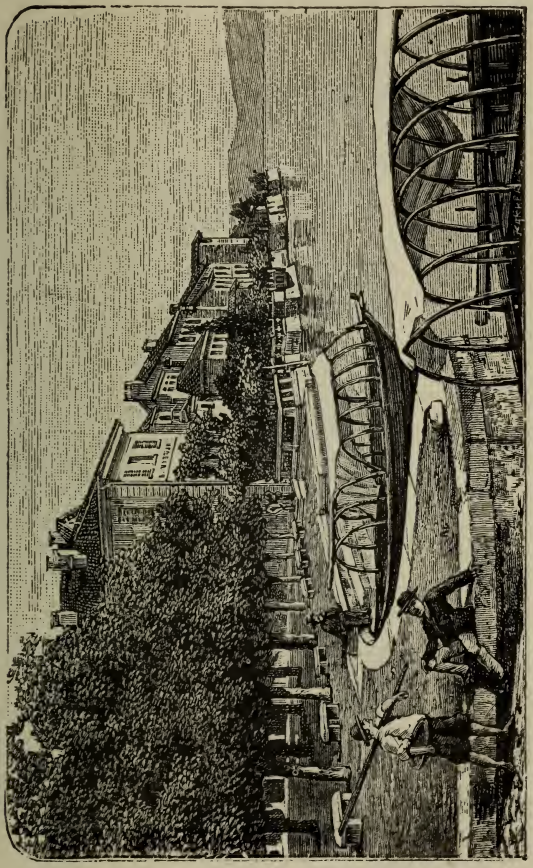

Orta

gioni di estate e d'autunno villeggiano molti forestieri.

Lugano, città del Canton Ticino (Svizzera), capoluogo di Prefettura, con Tribunale, sede dell' amministrazione Apostolica pel culto Cattolico di tutto il Cantone.

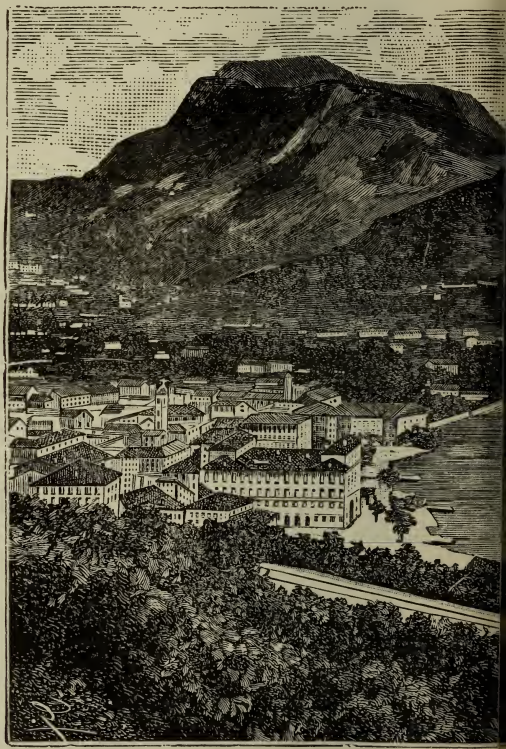

L

Degne di essere visitate sono: la *Cattedrale,* ove ammiransi stupende tele di celebri artisti, e la *Chiesa della Madonna degli Angeli,* ov' è il gran quadro di cento e più figure, affresco di Luini, la *Crocefissione.*

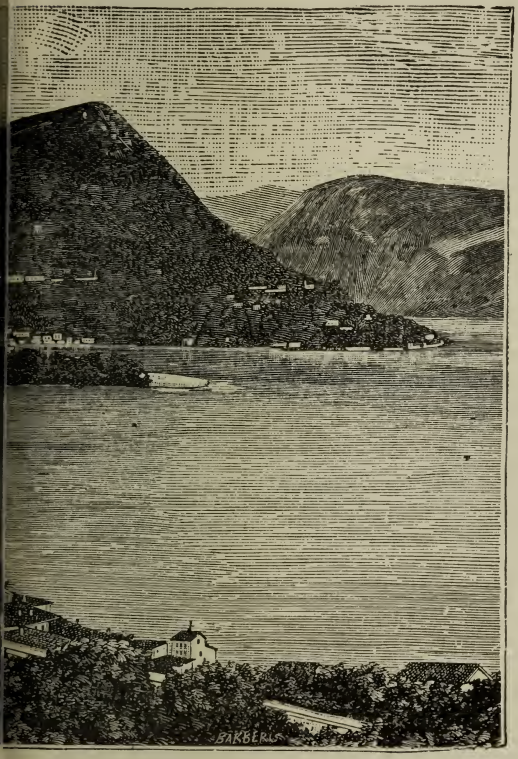

ISTITUTO INTERNAZIONALE
BARAGIOLA

RIVA S. VITALE

Svizzera — **CANTONE TICINO** — Svizzera

EDUCAZIONE DI FAMIGLIA
Corso Elementare Inferiore, Superiore, Tecnico, Ginnasiale, Speciale di Comm. e di lingue straniere.
SOGGIORNO ASSAI AMENO

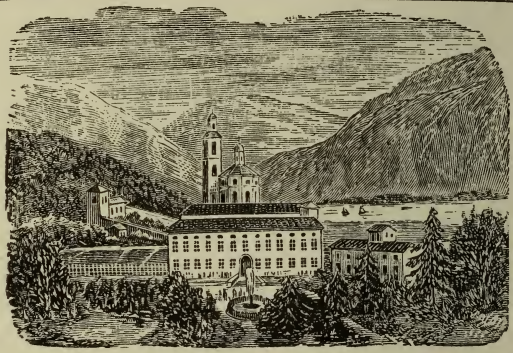

On accepte dans l'Institut des étudiants étrangers.
In diesem Institute werden auch Fremde angenommen
Inthis Scool are accepted foreigners.
Se admiten Estudiantes Estranjeros.
A 5 minuti dalla Stazione di **Capolago**
(Linea del Gottardo)
Ferrovia del Monte Generoso

Pour le programme a' adresser à la Direction de l'Institut Riva S. Vitale (Tessin-Suisse).
Per programmi e schiarimenti rivolgersi alla Direzione dell' Istituto in Riva S. Vitale
(Canton Ticino, Svizzera)

Panorama d' Interlaken.

Varese (conta 15,000 ab.) con frazioni circonvicine. — Due mercati alla settimana (lunedì e giovedì). — Si

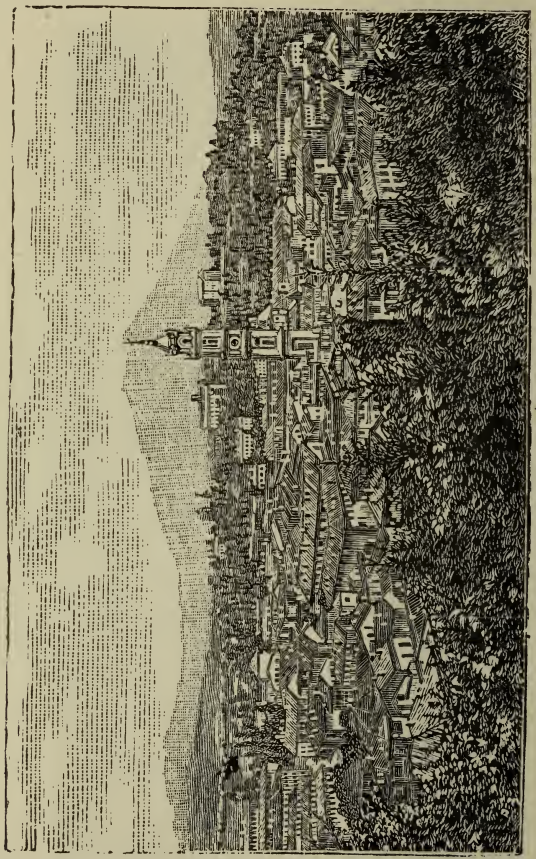

Varese

pubblicano tre giornali *La Cronaca Prealpina, il Cacciatore delle Alpi,* ed *Il Svegliarino del Popolo.*

La **Madonna del Monte** che dista pochi chi-

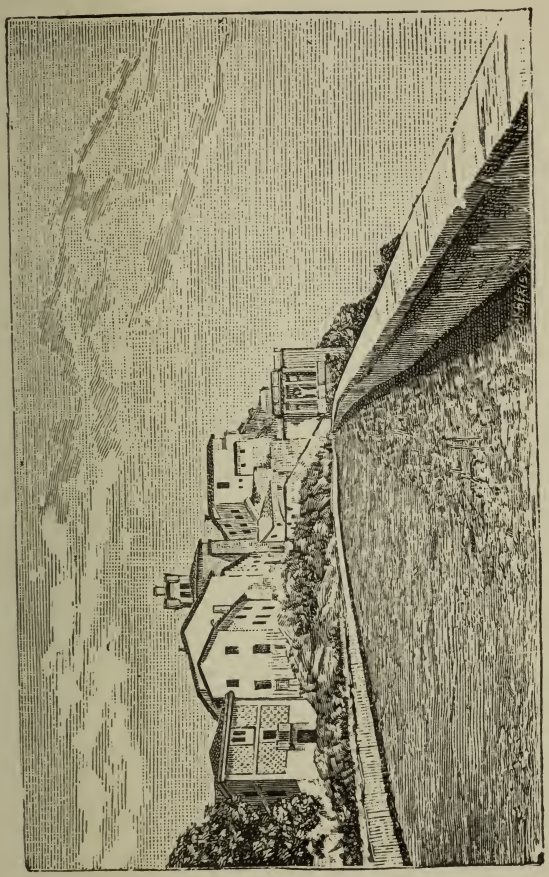

Sacro Monte

lometri da Varese è degna di ammirazione, è visitata da moltissimi forastieri. — Panorama incantevole

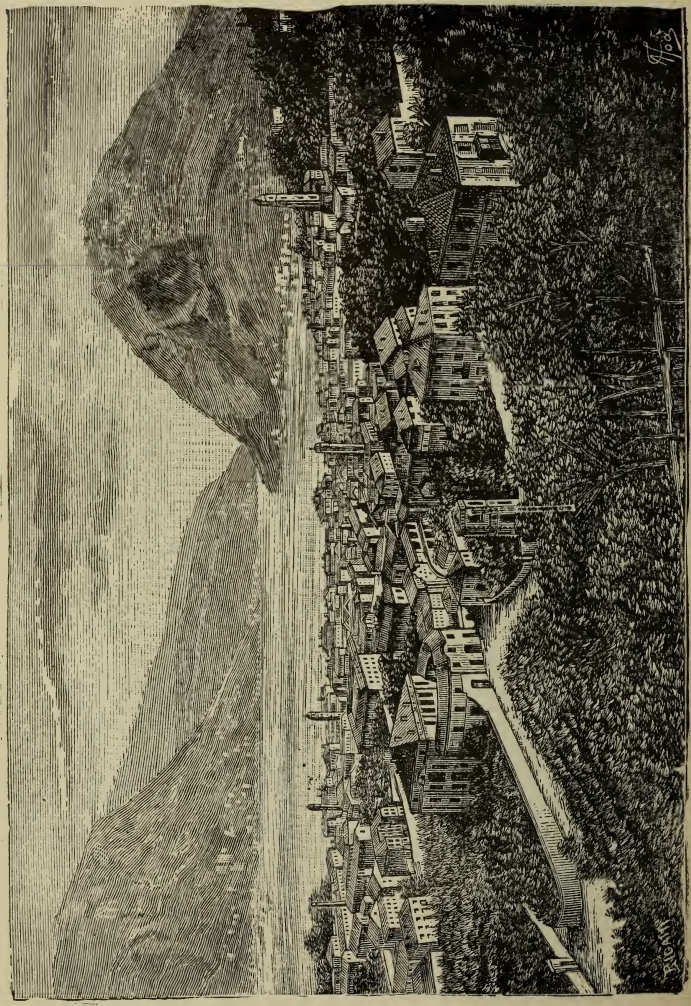

Panorama di Como

Sul Lago di Como

COMO

Capoluogo di provincia. — Siede questa città in semicerchio sull'estremità meridionale d'uno dei rami del Lario. La circondano numerosi sobborghi, di cui il più occidentale è il Borgo *Vico* ed il più ad oriente il Borgo *Sant'Agostino*. Una serie di colline e di monti la cingono da tre lati. Fra i monumenti che racchiude tra le sue mura merita il primo posto il *Duomo*, costrutto in tre diverse epoche e con tre diversi stili, tutto di marmo lungo ben 87 metri: mirabile specialmente la sua facciata di stile gotico la chiesa del *Crocifisso*, ha nell'interno otto grandi colonne di marmo nero binate; *S. Fedele* è antichissimo tempio pagano. Nomineremo perchè degni di essere veduti il *Teatro*, il *Liceo Volta*, il *Porto*, ampio e sicuro colla vicina Piazza Cavour, il *Manicomio* provinciale, lo stabilimento dei *Sordomuti*, il *Palazzo del Comune*, lo stabilimento *Balneare*, il *Cantiere*, il monumento a *Volta* ecc.

L'industria di cui Como tiene il primato su tutto Italia, è quella della seta.

Sonvi inoltre tintorie, officine meccaniche, negozi doviziosi, banche, ecc., ecc. grande commercio vi si fa di pesci secchi e salati, conosciuti sotto il nome di: *Agoni di Como:* vi si tengono 3 mercati alla settimana.

I Borghi presso il lago sono una successione di giardini e di ville. Da Como si può recarsi sul Lago Maggiore colla ferrovia *Como-Varese-Laveno* la cui stazione è presso lo scalo dei piroscafi. Si impiegano due ore e mezzo.

Cernobbio - Luogo prediletto dai forestieri e dall'aspetto civilissimo con numerose ville e alberghi.

Un antico convento, proprietà e residenza

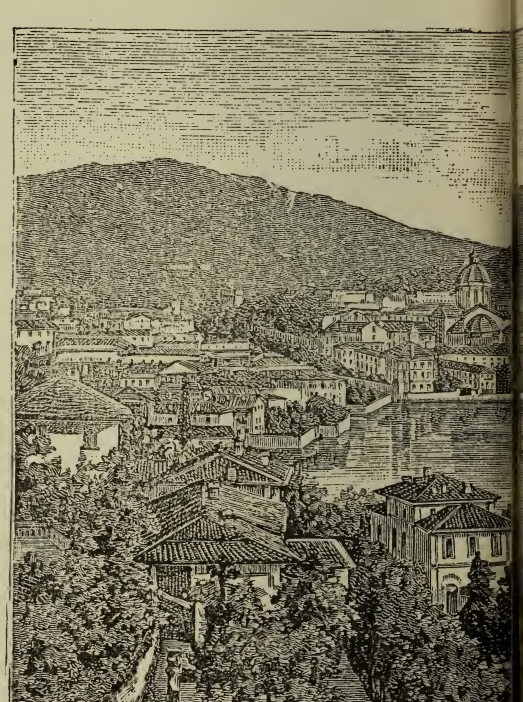

Como (Ve

di regina e di principi, è ora uno dei più sontuosi alberghi d'Italia e la principale ricchezza della borgata.

Cadenabbia è un altro dei luoghi più rinomati del lago per i suoi alberghi e le sue ville. Quì si dan convegno nella bella stagione famiglie estere e celebri personaggi trasformando questo angolo in una colonia cosmopolita. Cadenabbia è a metà cammino fra i due punti estremi Como e Colico.

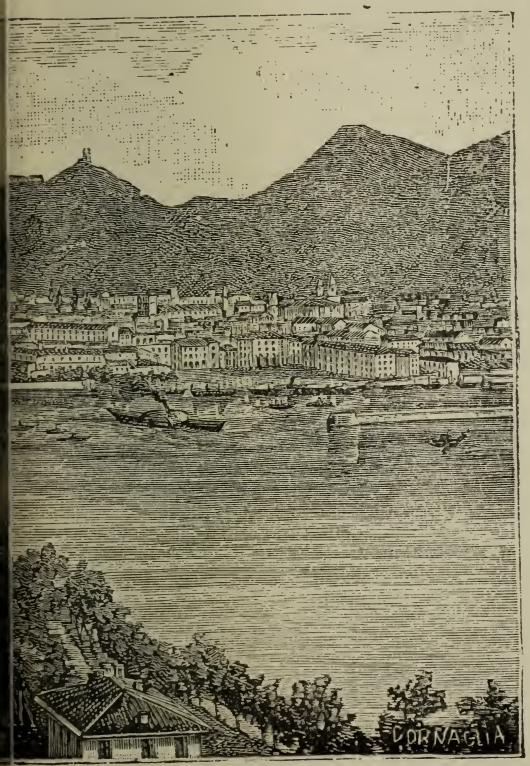

d fronte)

Bellagio è posto in uno dei più bei punti del mondo, alla estremità di una penisola lambita dai due rami del lago di Como e di Lecco, ed ha avanti a sè tutta la distesa d'acque che forma il bacino superiore.

Pochi altri luoghi, tolto il bacino delle Isole sul Lago Maggiore, reggono a confronto con que-

sto lembo di terra accarezzato dalla natura e ingemmato

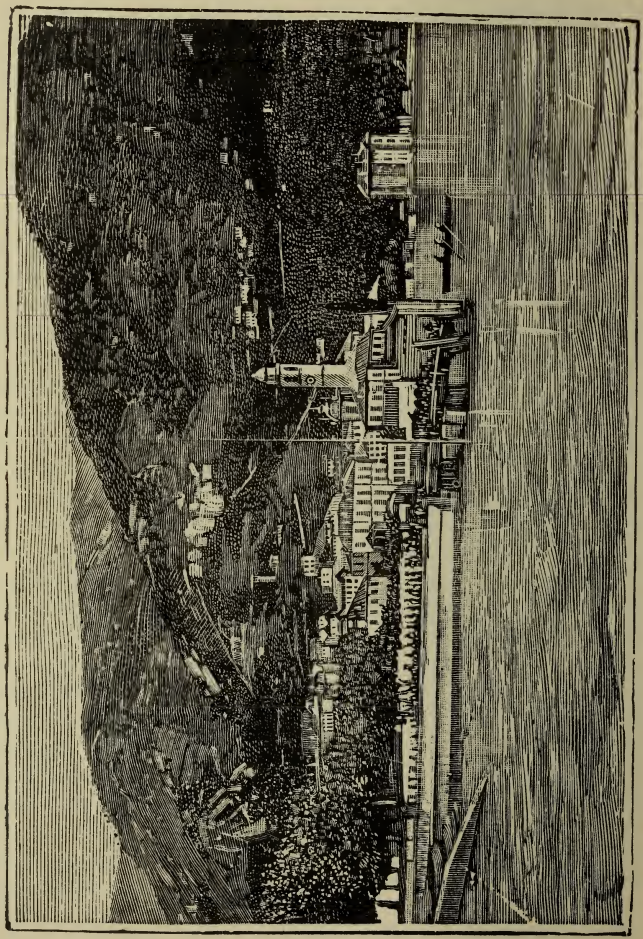

Cernobbio

dall'arte. Nulla manca a Bellagio di quanto può ren-

dere piacevole la vita. Alberghi sontuosi, negozi eleganti,

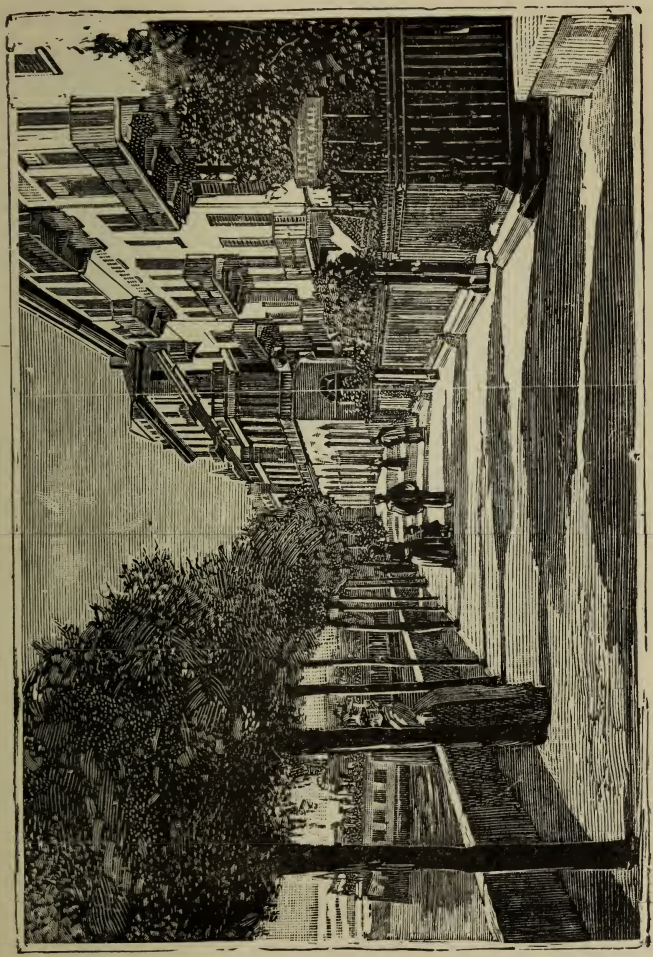

Cadenabbia

Teatro, passeggi, ville principesche tra cui la celeber-

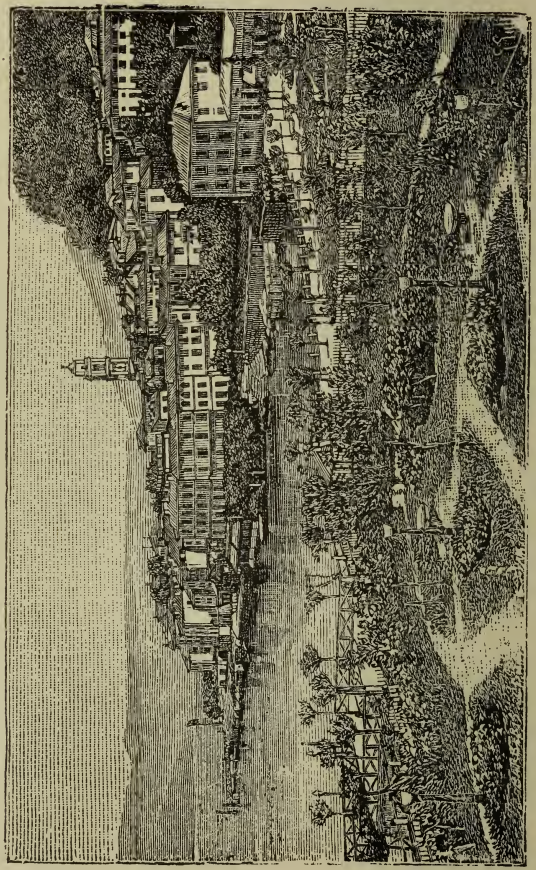

Bellagio

rima villa *Melzi* sul ramo di Como (giovedì e domenica

Grand Hôtel Bellagio

Établissement de primier ordre

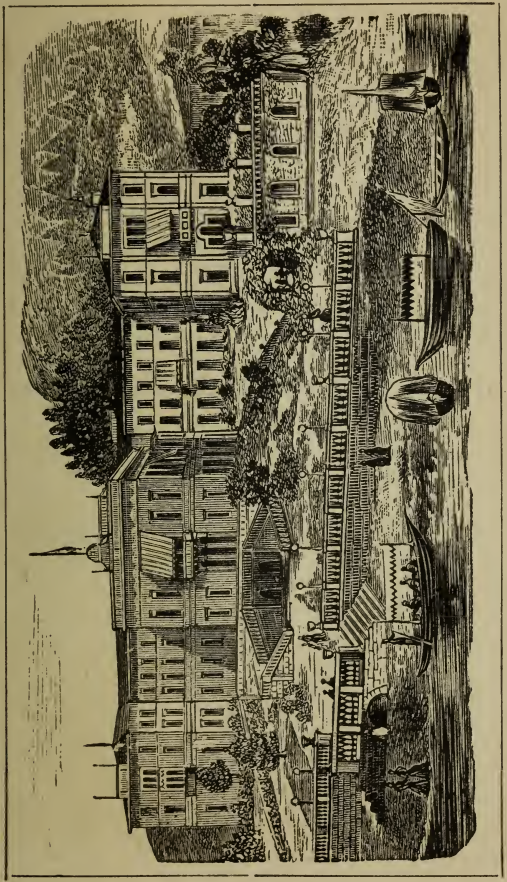

In Bellagio — **L. Breitschmidt,** *prop.*

200 Chambres, 30 Salons — Jardin et Parc

ingresso gratuito; una lira gli altri giorni; al giardi-

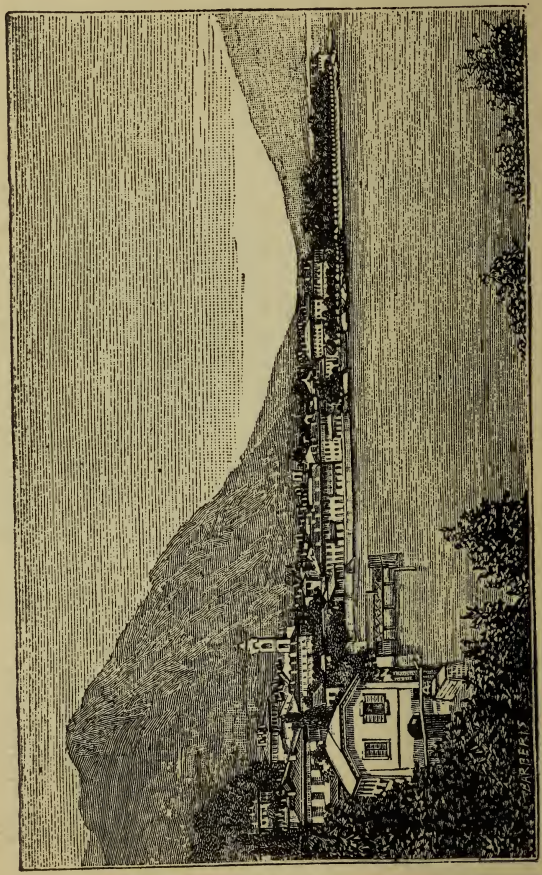

Menaggio

niere 50 centesimi) e la già citata ex villa *Serbelloni*

sul ramo di Lecco con parco stupendo (ingr. L. 1).

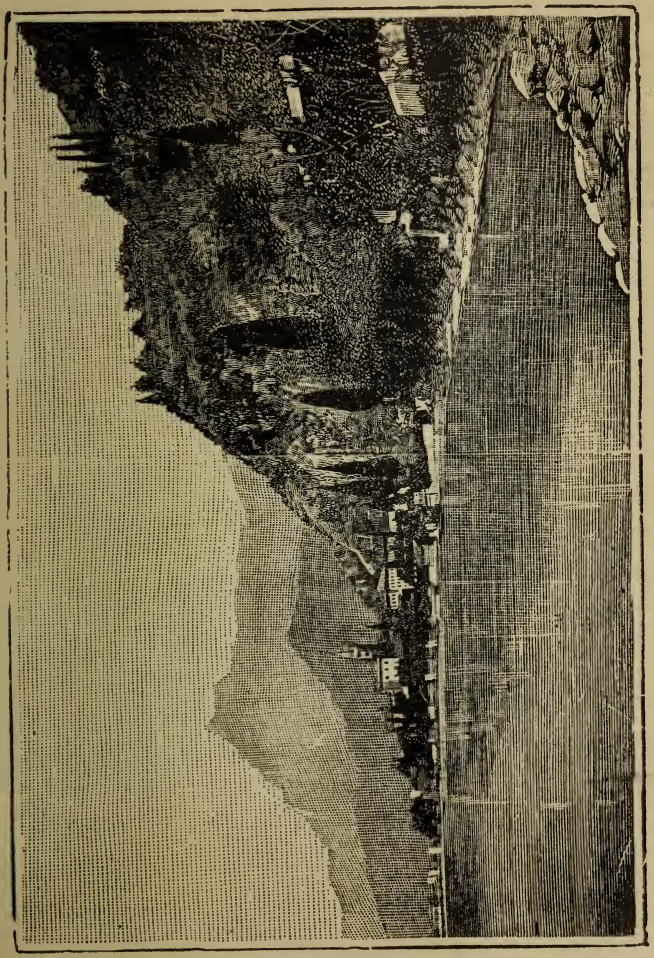

Varenna

LECCO

Lecco, capoluogo di circondario, 8300 abitanti, situazione amenissima alle falde del *Resegone*, che elevasi a quasi 2000 m. sul mare, è circondato da altri monti, presenta un fantastico panorama. La sua origine è molta disputata da noti scrittori. L'industria principale è il ferro greggio. La deliziosa cittadina è ricca di numerosissimi stabilimenti e fabbriche. Ammirasi il ponte sull'*Adda*.

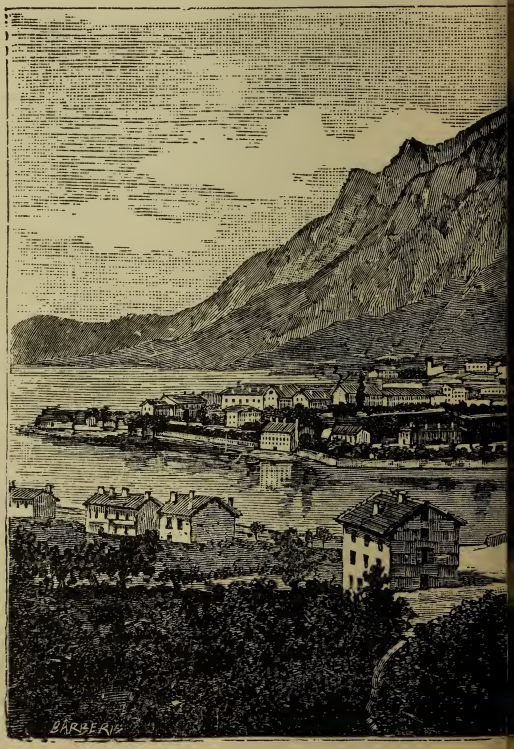

Degni di notarsi sono l'Ospedale, il Teatro, la Chiesa di bellissima costruzione, la statua in marmo di Garibaldi dello scultore Confalonieri di Milano. La statua in bronzo di A. Manzoni di mondial fama.

Stupendi sono i suoi dintorni. Chi si reca a Lecco non tralasci di visitare i paeselli a' piedi del *Resegone* e cioè: *Acquate, Pescarenico*, e la villa *Salasar*, dove l'illustre scrittore dei *Promessi Sposi* trasse origine della dimora dei suoi principali personaggi. Degna pure d'esser visitata è la *Grotta di Laorca* a pochi minuti da Lecco.

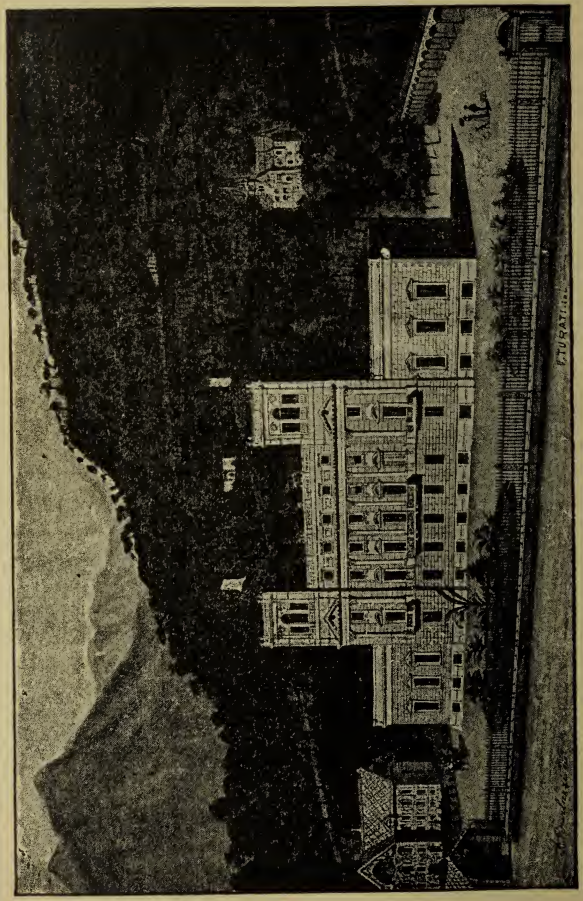

Grande Stabilimento Idroterapico di Varallo Sesia

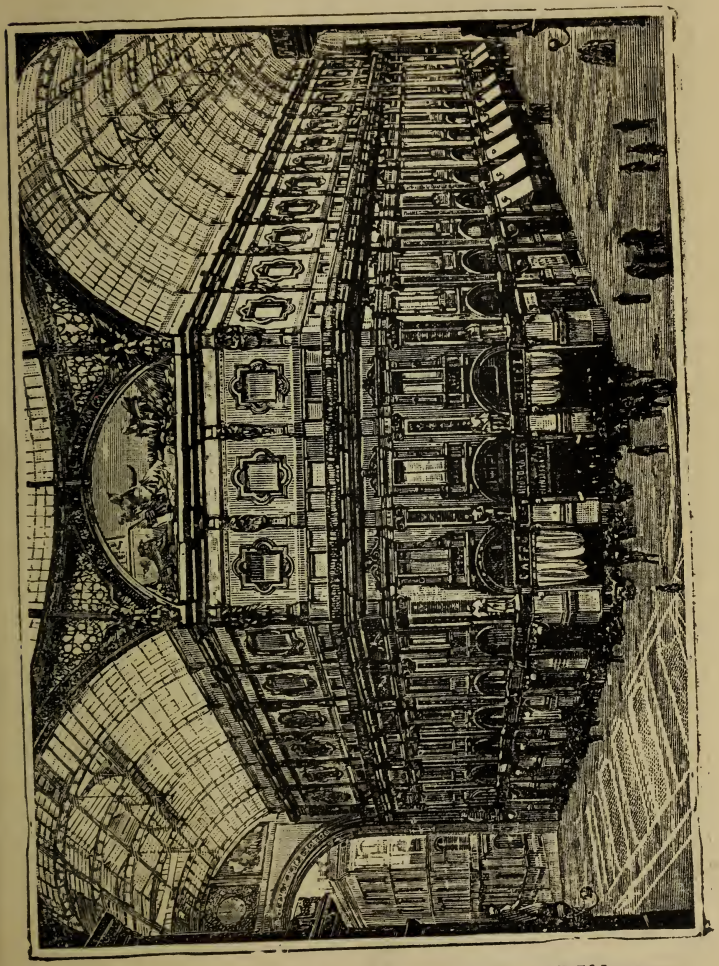

Galleria Vittorio Emanuele - Milano

Facciata della Chiesa di S. Stefano in Milano

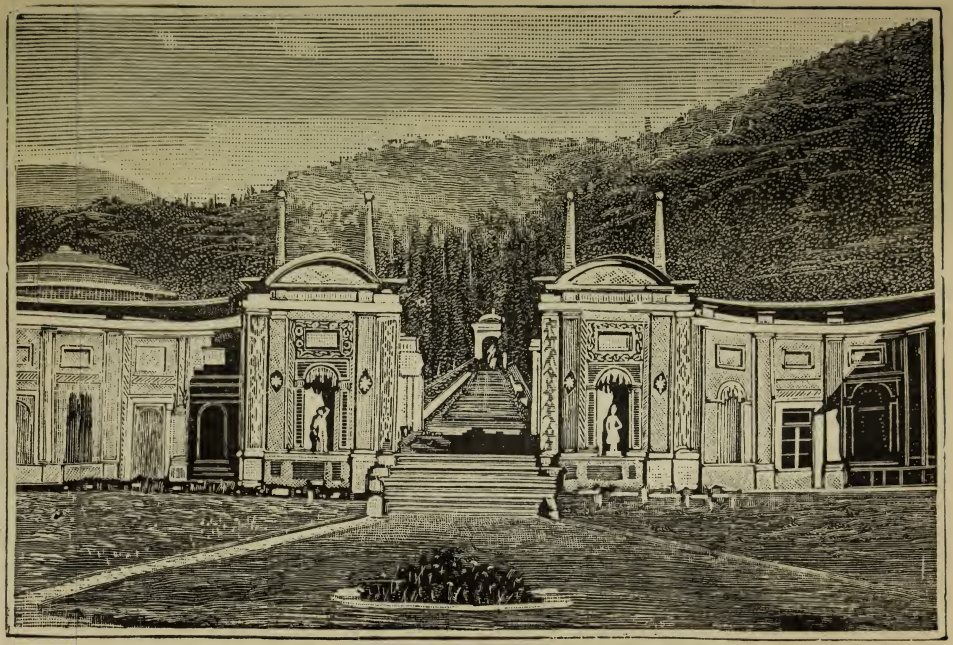

(Como) **Villa d' Este.** (Cernobbio)

Torno, chiesa di San Giovanni. (Como)

Gravedona (Como)

Argegno. (Lago di Como)

Lenno. (Lago di Como)

Gravedona. (Lago di Como)

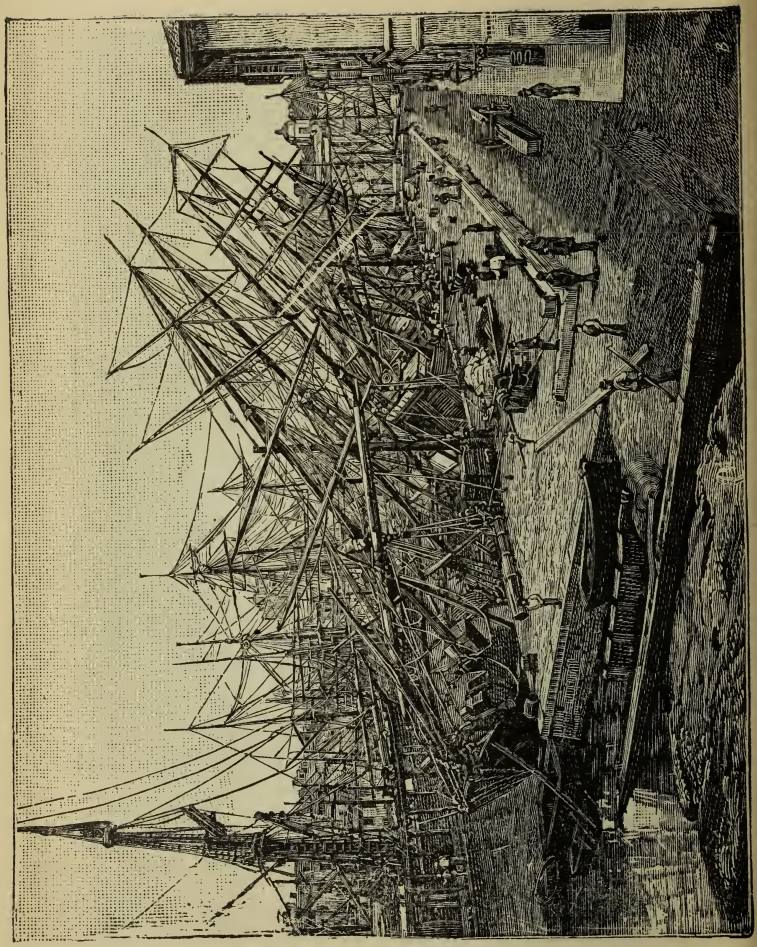

Scalo d' alaggio a Savona.

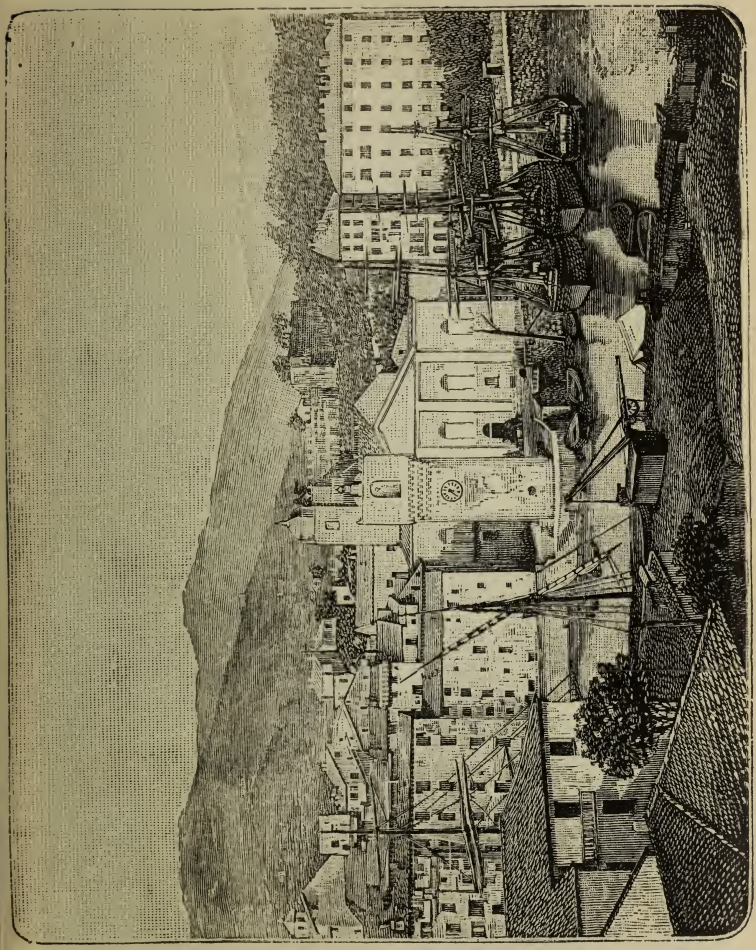

Darsena vecchia. – Santa Lucia. (Savona)

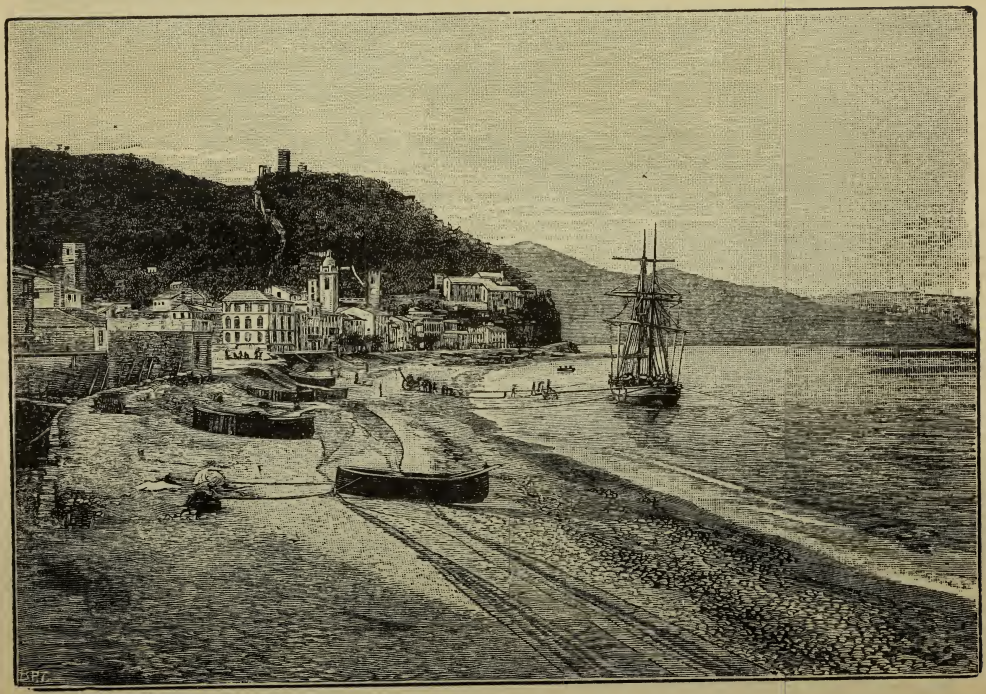

Noli. (Savona)

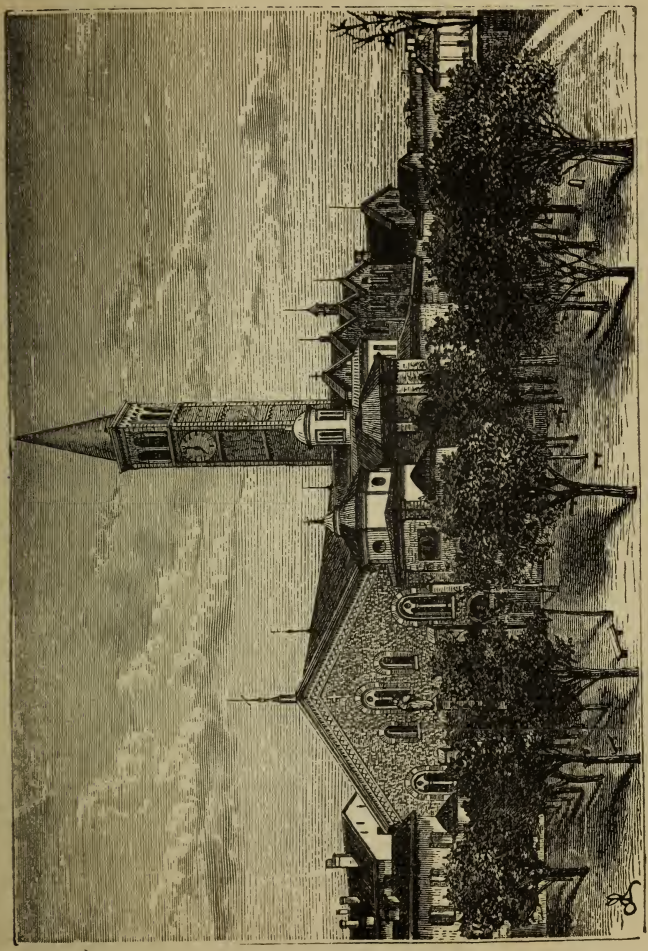

Chiesa di S. Eustorchio in Milano

L'esito veramente fortunato del

MANUALE D'UDIENZA

ha provato col fatto quanto universalmente fosse sentito il bisogno di avere compendiate, in un volume tascabile, le disposizioni del nostro diritto positivo civile, commerciale, penale, nonchè delle due procedure. L'eleganza e l'accuratezza della pubblicazione la fecero tosto prescegliere fra le altre consimili; di guisa che, nel breve corso di un anno si dovette pensare ad una ***NUOVA EDIZIONE,*** notevolmente migliorata ed accresciuta, perchè, oltre al testo dei cinque codici, cioè:

Codice civile
Codice di commercio
Codice di procedura civile
Codice penale
Codice di procedura penale.

contiene le seguenti disposizioni legislative:

Disposiz. transitorie per l'attuazione del cod. civ.
Disposiz. trans. per l'attuazione del cod. di comm.
Regolamento per l'esecuzione del cod. di comm.
Disposizioni trans. per l'attuaz. del cod. di proc. civ.
Legge sulle licenze per rilascio di beni imm.
Disposizioni per l'attuazione del codice penale
Regolamento generale giudiziario (disp. relative ai codici di procedura civile e penale).

Le nuove aggiunte non hanno sensibilmente modificata la mole del volumetto, il quale, di oltre **1400 pagine** stampato su carta speciale finissima con tipi appositamente fusi misura, giusta il facsimile che presentiamo, centimetri 13 di lunghezza per 8 1/2 di larghezza, è alto centimetri 2 3/4 e pesa soli 250 grammi. Il testo dei codici e delle disposizioni è stato nuovamente riveduto e venne interamente rifatto il copioso e diligente *Indice Alfabetico* riassuntivo per tutti i codici e le leggi esposte, curato dall'avv. Arturo Vedani.

Il *Manuale d'udienza*, rilegato in *pelle uso bulgaro ed oro*, costa sole

LIRE 5.

Con legatura e busta in vero bulgaro L. 12.

SOCIETÀ EDITRICE LIBRARIA.

SOCIETÀ EDITRICE LIBRARIA

MILANO - Via Disciplini, 15 - MILANO

AGENZIE:

NAPOLI - ROMA - TORINO - GENOVA - FIRENZE - BOLOGNA - PADOVA
Pavia - Ancona - Perugia - Bari - Foggia - Trani - Salerno - Reggio Calabria
Messina - Catania - Palermo
Siracusa - Girgenti - Caltanisetta - Cagliari - Sassari
Buenos Ayres - Montevideo

OPERE

DI

GIURISPRUDENZA, di MEDICINA, d'INGEGNERIA
d'AGRICOLTURA
di STORIA, di GEOGRAFIA, ecc.

PERIODICI:

Il **Monitore dei Tribunali.** Periodico settimanale di legislazione e di giurisprudenza. Abbonamento annuo L. **26**

Cronaca Legislativa (contenente tutte le leggi ed i decreti emanati dai vari poteri dello Stato) abbonamento annuo . . . . . » **12**

Abbonamento annuo cumulativo al Monitore dei Tribunali ed alla Cronaca Legislativa . . . . . » **34**

Il **Filangieri** (Rivista giuridica, dottrinale e pratica) (*Dono:* Cronaca Legislativa) abbonamento annuo . . » **16**

Il **Morgagni.** Giornale indirizzato al progresso della Medicina. Abbonamento annuo . . . . . » **12**

Il **Bollettino delle Cliniche** Abbonamento annuo . » **8**

Chiedere programmi e cataloghi alla **Società Editrice Libraria - Milano.**

Duomo di Milano

MILANO

GRANDE

ALBERGO CONTINENTALE

Situato in una posizione centrale vicino al Duomo ed alla Galleria Vittorio Emanuele. — Ascensore Idraulico. — Luce Elettrica in tutte le camere. — Ufficio biglietti ferroviari. — Ristorazione a tutte le ore. — Prezzi moderati.

T. Clerici
Nuovo Proprietario

MILANO HOTEL SUISSE Schweizerhof

Intieremènt remis à neuf. - Chambres depuis 1 f. 50 - Table d'hôte et restaurant - Maison recomandée par sespris moderès - Salon de lecture et fumoir - Tèlephone dans l'hôtel - Omnibus a la gare.
On parle quatre langues.

Jean Piazza, proprietaire.

MILANO

ALBERGO RISTORAMTE **G. NOSOTTI**

VIA GALILEO GALILEI, N. 8

Vicinissimo alla stazione centrale - Camere da L. 1,25 in più - Cucina pronta a tutte le ore.

Conduttore alla Stazione.

Villa Reale nel Parco di Monza

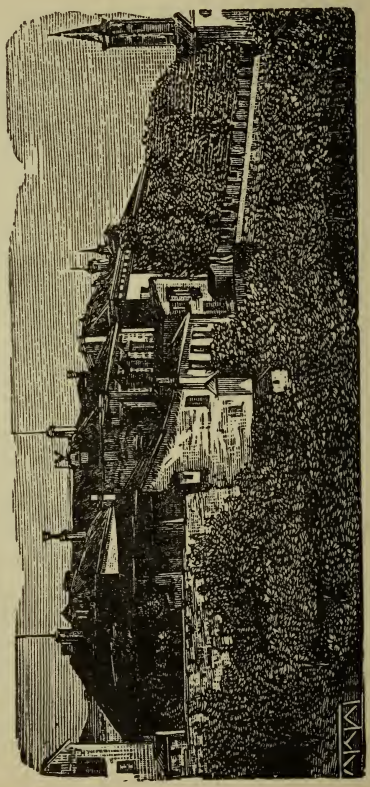

Veduta di Gorla Minore

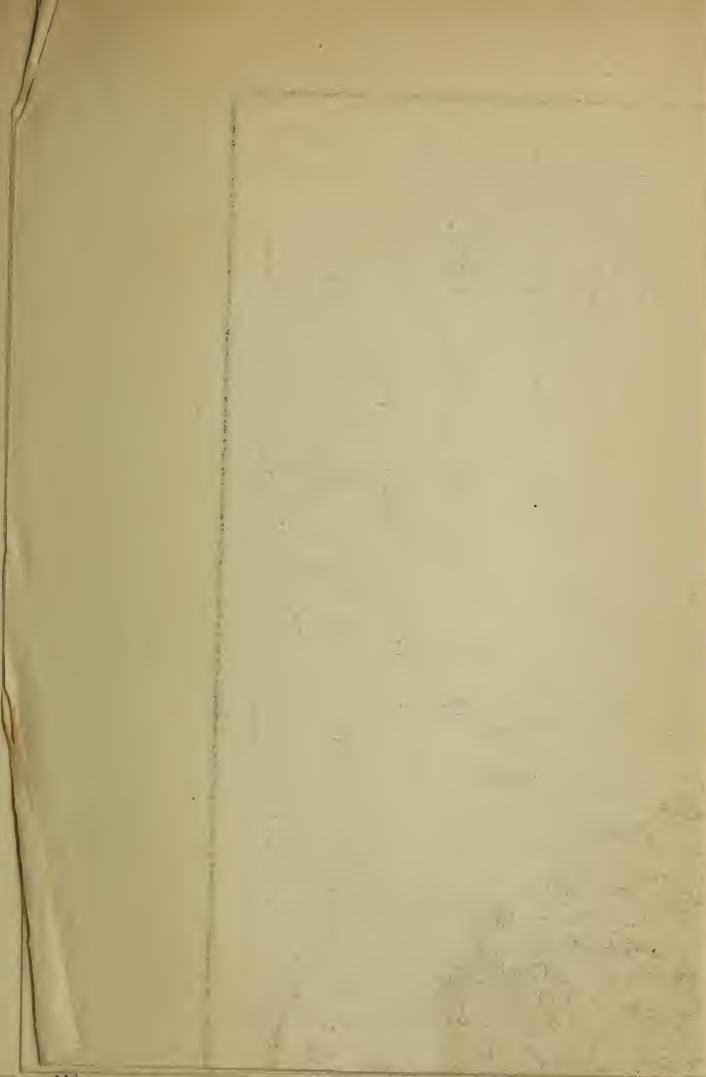

La Borsa — Chiesa di S. Pietro in Banchi.

MILANO A VALLARDI EDITORE

INDICE SOMMARIO

DELLE ESCURSIONI

di GENOVA

Escursione 1.ª — *Dalla Piazza Principe alla Lanterna per Via Milano.* — Palazzo Doria — Porto — Chiese di S. Benedetto, di Fassolo — Palazzo Rosazza — Terrazzo sul mare — Chiese di s. Francesco di Paola, di s. Teodoro — Case operaie Duchessa Galliera — Ospedale Militare — Cimitero inglese — Caserma di S. Benigno. — Porta Lanterna — Lanterna o faro.

Escursione 2.ª — *Dal Palazzo del Gigante alla collina di Granarolo ridiscesa a Piazza Principe.* — Palazzo Doria detto del Gigante — Chiese di S. Rocco, di Oregina — Collina di Granarolo — Discesa a Piazza Principe — Ammazzatoio — Arsenale del Lagaccio.

Escursione 3.ª — *Dalla Piazza Acquaverde alla Piazza Nunziata per via Balbi.* — Stazione Ferroviaria — Monumento Colombo — Arsenale di terra Provvidenza — Palazzo Reale — Teatro Falcone — Chiesa di s. Carlo — Università — Palazzo Raggio, già Gropallo — Palazzo Balbi Piovera — Palazzo Durazzo — Chiesa della Nunziata.

Escursione 4.ª — *Da Piazza Nunziata, escursione sedicente al nord.* — Collegio Nazionale — Albergo dei Poveri — Via s. Ugo — Palazzo Pinelli, ora Piaggio — Chiese di s. Nicolò, della Madonnetta di s. Barnaba.

Escursione 5.ª — *Da Piazza Nunziata per via Lomellini a Piazza Banchi.* — Oratorio e chiesa di s. Filippo — Casa di Giuseppe Mazzini — Palazzo Cambiaso — Chiesa s. Pancrazio — Prezioso portale nel largo di s. Siro — Palazzi Gentile, Feruggia, Cicala, Bertullo — Chiesa di S. Luca — Palazzi Bosi, Brignole Benedetto, Spinola — La Borsa — Chiesa di S. Pietro in Banchi.

Escursione 6.ª — *Da Piazza Nunziata al termine di via Cairoli.* — Palazzi Coen, già Negrotto — Cambiaso, Patrone, Centurione, Balbi — Chiesa s. Siro — Palazzi Poggi, già De Mari, Durazzo — Biblioteca Missionari Urbani.

Escursione 7.ª — *Da Piazza Nunziata per via fontane a Pre, alla Stazione Principe.* — Chiesa s. Sabina — Oratorio della morte — Bagni pubblici — Oratorio cinque piaghe — Chiesa s. Fede — Porta dei Vacca — Torre dei Piccamigli — Lapide infamante — Chiese s. Marcellino, s. Sisto, s. Antonio abate (ora soppressa) — Scuola navale superiore — Cassa invalidi — Commenda e Chiesa S. Giovanni — Stazione Principe.

Escursione 8.ª — *Da Via Garibaldi alla Piazza Fontane Marose.* — Palazzo Bianco, già Brignole, ora del Municipio — Palazzo Rosso, come il citato. Palazzo Tursi, sede del Municipio — Palazzi Serra — Adorno — Durazzo — Cattaneo, Podestà, Doria, Spinola — Chiesa della Maddalena — Palazzi Parodi, Cataldi, Gambaro, Cambiaso.

Escursione 9.ª — *Dalla Piazza Fontane Marose al Politeama dell'Acquasola.* — Funicolare a s. Anna — Monastero Battistini — Chiesa già Cappuccini — Villetta Di-Negro — Museo Storia Naturale — Villa Gruber — Chiesa s. Maria Sanità — Chiese Scozzese, Angelica — Politeama.

Escursione 10.ª — *Dalla Piazza Fontane Marose geniale escursione.* — Tra i Palazzi Cambiaso e Pallavicini si prosegue per via Interiano, per la Circonvallazione incontrasi il Santuario di Gesù a s. Gerolamo, la Chiesetta succursale, il nuovo Monastero s. Sebastiano: discesa al Portello, Teatro Paganini.

Escursione 11.ª — *Da Piazza Fontane Marose a Piazza De-Ferrari.* — Palazzi Pallavicini, Negrone, Della Casa — Teatro Carlo Felice — Accademia Belle Arti — Biblioteca Civica — Palazzo De Ferrari — Monumento Garibaldi.

Escursione 12.ª — *Da Piazza De-Ferrari alla classica Porta del Molo Vecchio.* — Chiesa s. Ambrogio — Palazzi Ducale, Arcivescovile — Due lapidi infamanti — Archivio di Stato — Duomo — Battistero — Banca del Regno — Portale sulla piazzetta dell'Amico — Palazzi Imperiali — Chiesa s. Matteo — Palazzi Doria — Portale nella Casa Danovaro — Due Portali in via Davit Chiassone — Chiesa Vigne — Portale in Via Loccoli contro la piazzetta Merli — Madonna degli Orefici — Classico

Portale ivi — Due portali in vico Indoratori — Altro in via s. Sepolcro — Altri due in via Quattro Canti, n. 12 e 16 — La Borsa — Chiesa s. Pietro — Palazzo delle Compere, o s. Giorgio — Deposito Franco — Deposito Tabacchi — Chiesa s. Marco — Classica porto del Molo Vecchio.

Escursione 13.ª — *Da Piazza De-Ferrari per via Giulia a Porta Pila.* — Oratorio ss. Antonio e Paolo — Chiesa del Rimedio — Spedale dei cronici — Chiesa S. Stefano — Porta d'Arco — Politeama Margherita — Chiesa Consolazione della Pace (ora chiusa) — Manicomio — Asilo Tollot — Ammazzatoio — Porta Pila.

Escursione 14.ª — *Da Piazza S. Giorgio a piazza Sarzano.* — Chiese s. Giorgio, s. Torpete — Portale nel Palazzo Sauli — Altro in piazza Grillo Cattaneo — Biblioteca Franzoniana — Palazzo Giusso — Chiesa di Castello — Oratorio s. Giacomo della Marina — Chiese s. Maria in Passione, s. Silvestro — Oratorio S. Croce — Bagni Neoterme — Oratorio s. Antonio — Nuovi bagni — Chiesa s. Salvatore in Piazza Sarzano.

Escursione 15.ª — *Dalla Piazza Sarzano alla Chiesa di Servi.* — Eccidio di Pellegro Piola — Casa ove si rifugiò Garibaldi — Pozzo Pubblico — Ponte di Carignano — Cancellate in ferro — Basilica di Carignano — Chiesa dei Gieschi — Monastero delle Crocifisse — Idem delle Bernardine — Ospedale Galliera — Case Operaie — Ritiro del Buon Pastore — Casa dei Piola — Lavatoio storico — Chiesa dei Servi.

Escursione 16.ª — *Dalla Chiesa dei Servi a Piazza Corvetto.* — Teatro Apollo — Monumento del Porto Pisano — Seminario Arcivescovile — Teatro Colombo — Marmo ed epigrafi riguardanti il fatto di Balilla — Istituto Rachitici — Spedale di Pamatone — Chiesa Nunziata di Portoria — Oratorio di S. Caterina — Monumento Balilla — Casa del Balilla — Chiesa di s. Camillo — Galleria Mazzini — Chiesa S. Marta — Palazzo Spinola, ora della Provincia — Sala Sivori — Monumenti Vittorio Emanuele, Mazzini.

Escursione 17.ª — Giardini dell'Acquasola — Teatro Anatomico — Torre dei Serra — Corte di Assise — Istituto Sordo-muti — Istituto degli Orfanelli — Palazzo delle Peschiere — Ospedale San Filippo della Duchessa di Galliera — Conservatorio delle Fiuschine — Palazzo e giardino Groppallo — Chiesa di s. Bartolomeo — Istituto dei

Ciechi — Palazzo Celesia — Chiesa della Immacolata in via Assarotti — Chiesa Scozzese — Chiesa Svizzera — Chiesa Anglicana.

Escursione 18.ª — *Da Piazza Sarzano a Piazza Cavour.* — Museo Pedagogico — Teatro Nazionale — Chiesa di S. Agostino — Oratorio dei Remagi — Chiesa di s. Donato — Oratorio della Morte — Oratorio del Suffragio — Oratorio santi Pietro e Paolo — Palazzo già Salvaghi — Torre Embriaci — Portali di piazza Sauli — Chiesa di s. Cosimo — Piazza Cavour.

Palazzo Durazzo - Genova

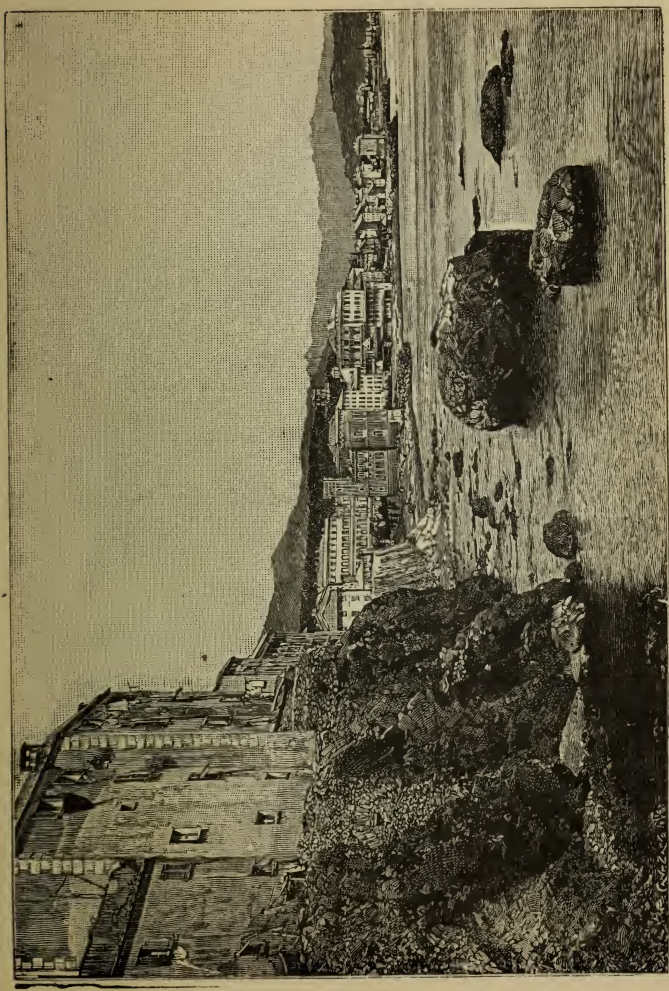

Pegli (Riviera)

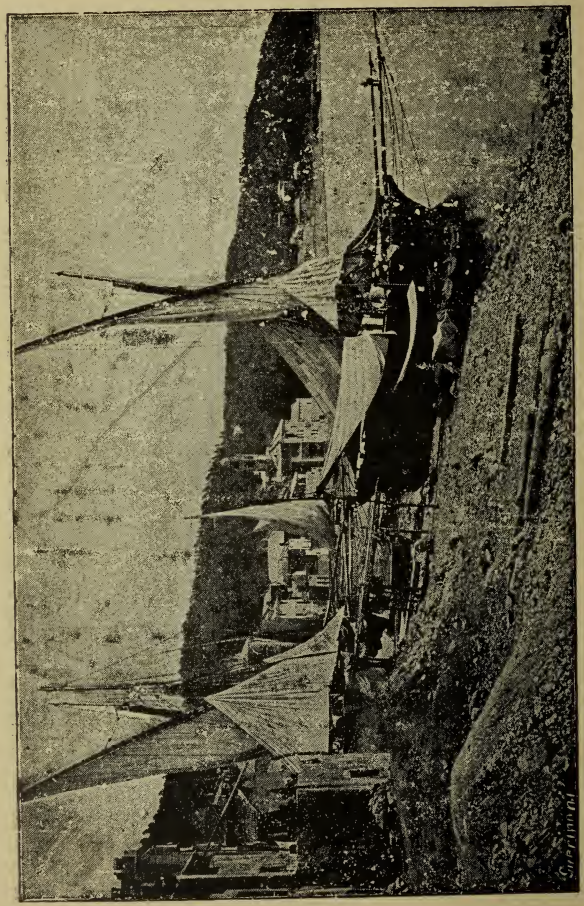

Cogoleto (Riviera)

Laigueglia (Riviera)

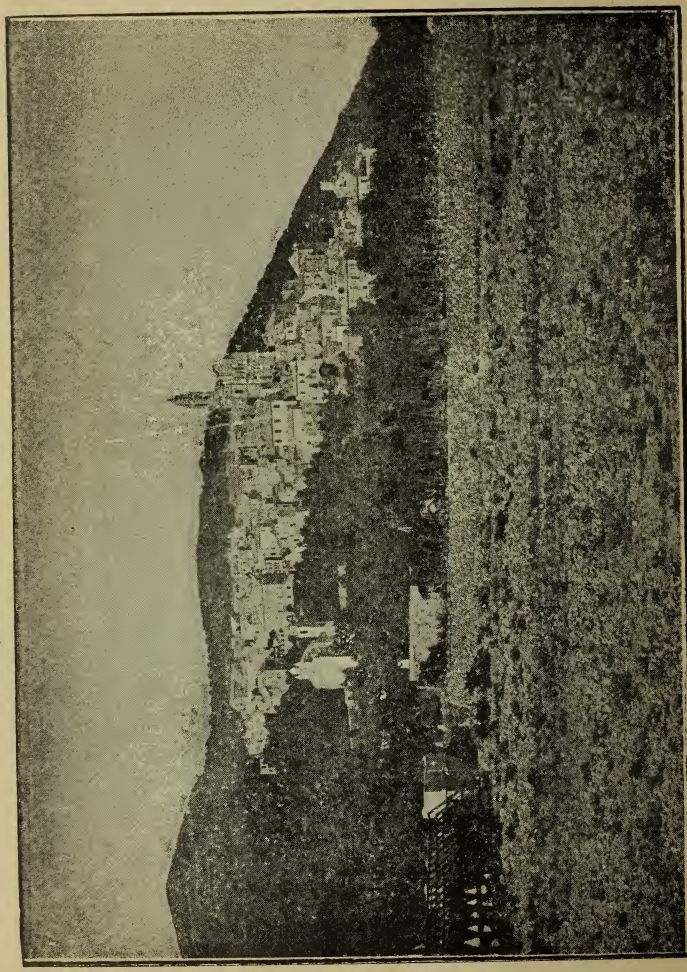

Cervo (Riviera')

Sulla spiaggia di Oneglia

gli Oli d'Oliva P. SASSO e FIGLI di ONEGLIA

sono gli unici perfetti

garantiti chimicamente puri. Preferibili al burro. Ritenuti dagli illustri dott. comm. **S. Laura** e prof. senatore **M. Semmola** facilmente digeribili anche dagli stomachi più deboli. — Spedizione in stagnate da Cg. **8,15** e **25** artisticamente illustrate, munite di robinetto e di turacciolo a vite, racchinse in adatta cassetta di legno.

Vergine bianco a L. **2,** — il chilo netto
id. dorato » **1,80** » »
Sopraffino » **1,60** » »

NB. — Il chilo corrisponde a litri 1,100 circa.

Franco di porto stazione ferroviaria del compratore Stagnato e cassetta *gratis*. (Per stagnate da soli Cg. 8, supplemento di L. 2). Per barilotti di Cg. 50, ribasso di cent. 20 il chilo. Porto pagato. Barile *gratis*. Per quantità maggiori ulteriori facilitazioni. — Pagamento verso assegno.

Pacchi postali di chili 4 netti verso assegno di L. 10, 9.25 e 8.50 rispettivamente. — **Campioni GRATIS.**

Indirizzare lettere e vaglia allo Stabilimento P. SASSO e Figli, ONEGLIA (Liguria).

Frutteto di Olivi

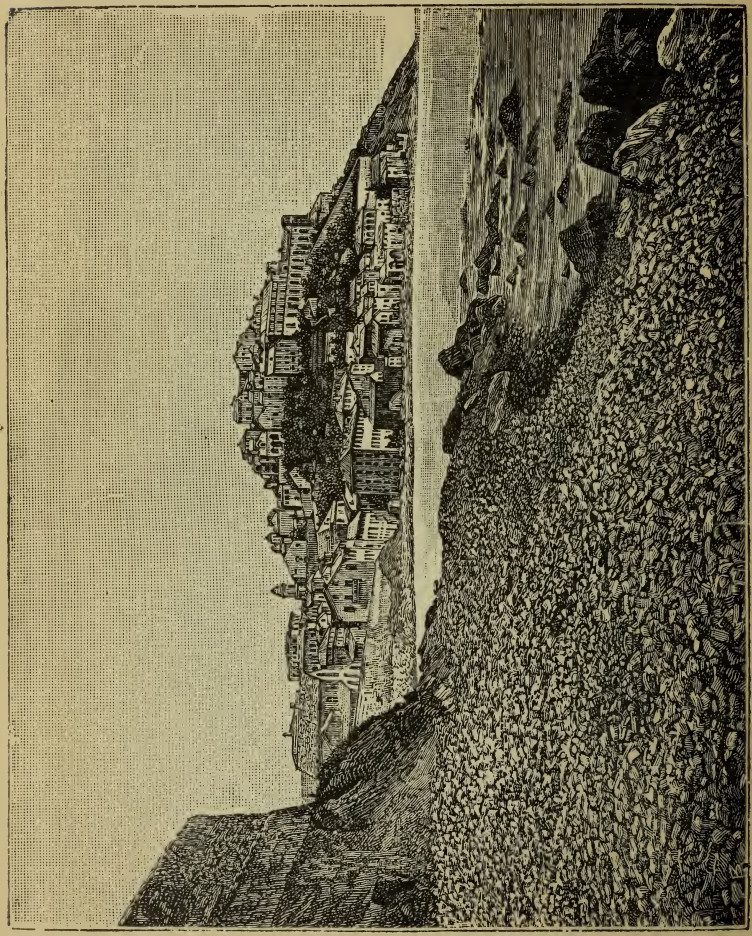

Porto Maurizio

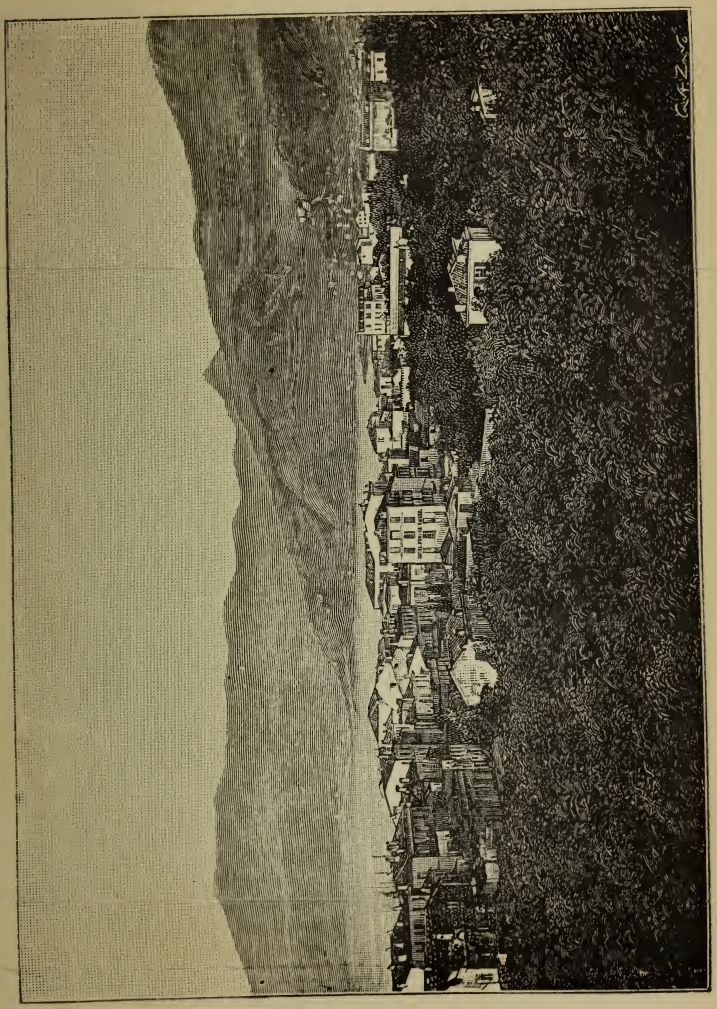

Bordighera

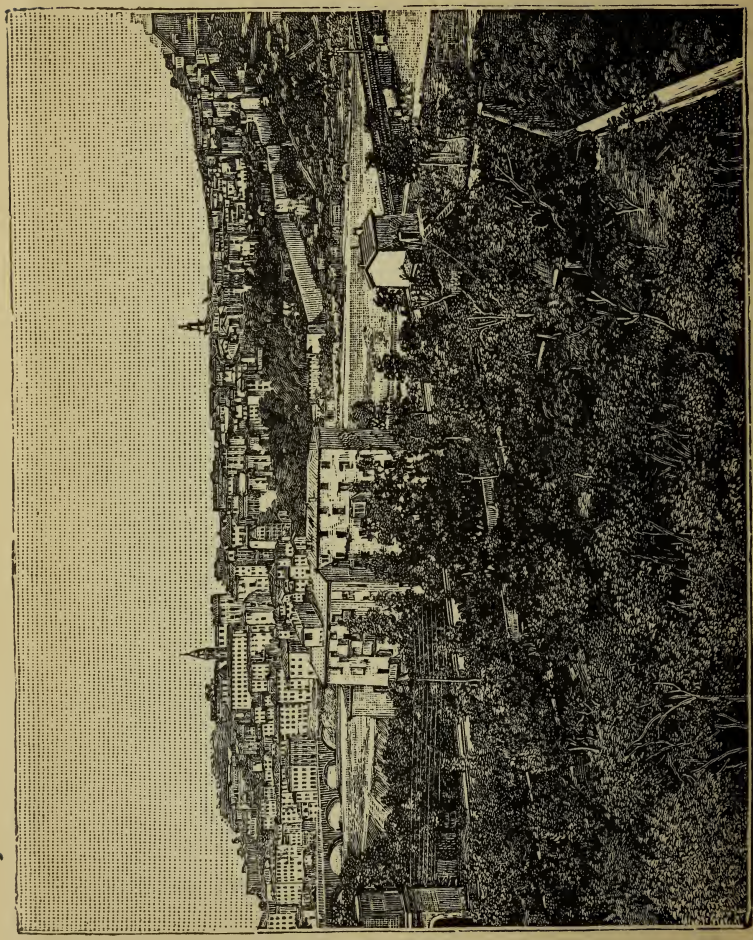

Ventimiglia

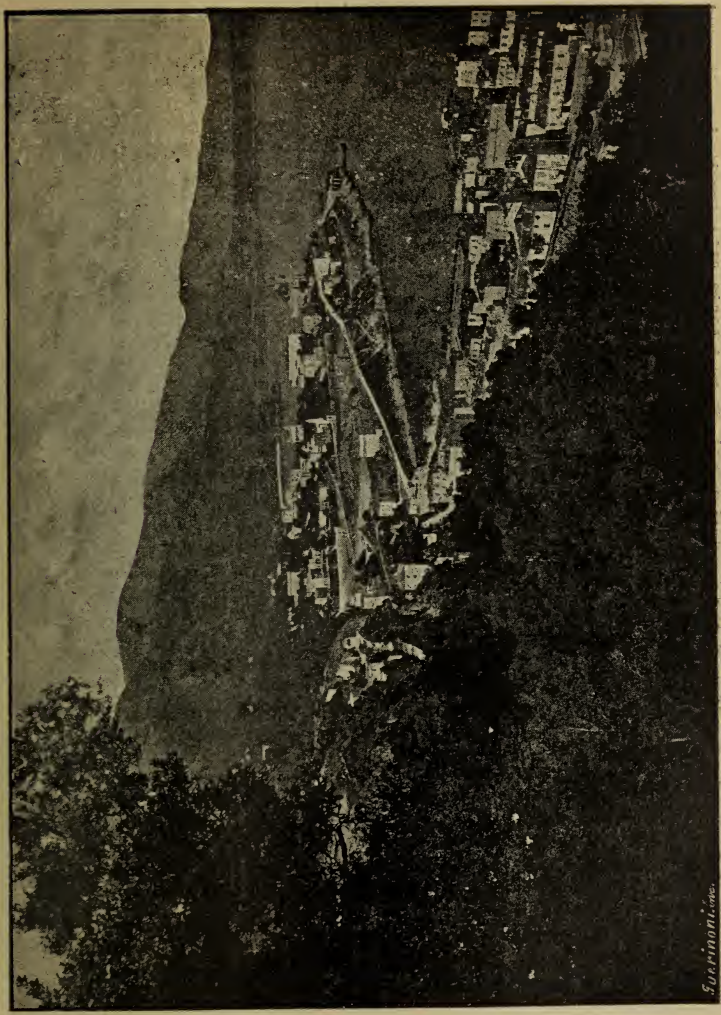

Montecarlo

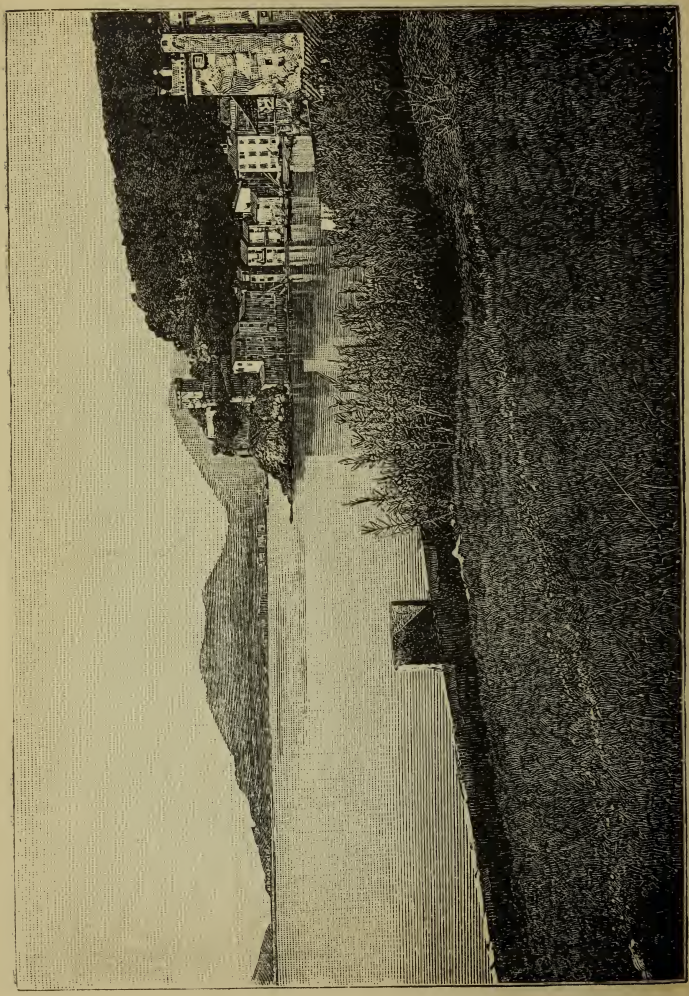

Golfo di Spezia

Grande Albergo detto dei Villeggianti

tenuto da C.° BEDONI

di oltre 100 camere

Apertura dell'esercizio dalli 15 giugno a tutto settembre. Distante tre ore da Torino. Sei treni al giorno in partenza ed arrivo. Servizio postale tre volte al giorno. Telegrafo dello Stato. Sala di ricreazione, Pianoforte, Bigliardo, Giornali ecc.

Si affittano a parte e fuori dell'albergo alloggi mobiliati con cucina.

Per schiarimenti rivolgersi ai proprietari in Torino, Via Ormea, 76; e dopo l'apertura dell'Esercizio presso lo Stabilimento in Bardonecchia

Via Sommeiller, N. 8, 9, 10, 11

CASE F.e BEDONI, BARDONECCHIA

Stabilimento Bagni ai Treponti del Cadore *(Belluno)*

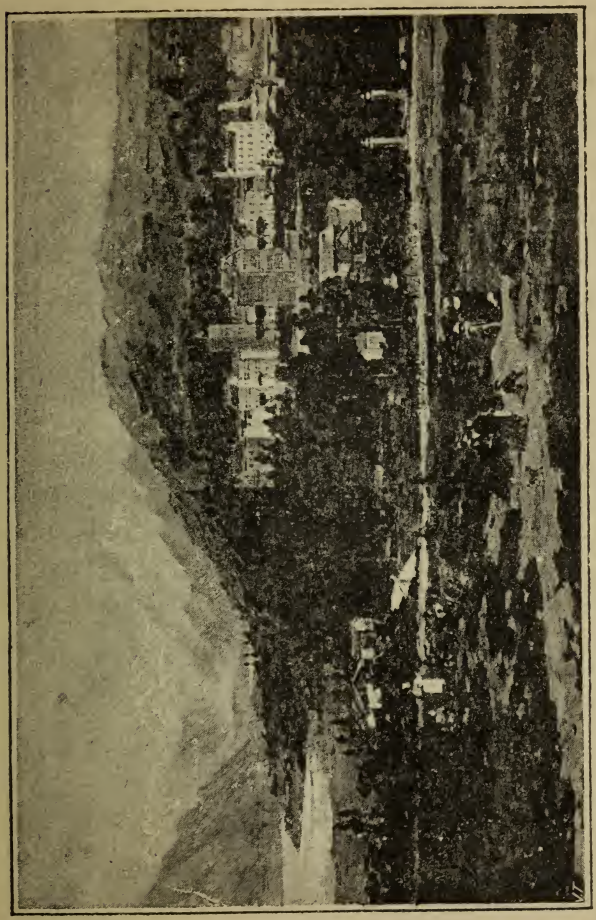

LA VENA D'ORO (Belluno)

VENA D'ORO

(BELLUNO)

Grande Stabilimento Idroterapico e Climatico

Anno XXX di Esercizio

Direttore Generale Sanitario **Dott. VINCENZO TECCHIO**
già direttore alla cura dal 1877 al 1891.

Proprietari **Cav. GIOVANNI LUCCHETTI E FRATELLI**

LO STABILIMENTO È APERTO DAL GIUGNO ALL'OTTOBRE

Per informazioni e prenotazioni rivolgersi alla **Direzione dello Stabilimento Idroterapico** di **VENA D'ORO, BELLUNO.**

Per Telegrammi: **Vena d'Oro**

VENA D'ORO

A sud-est di Belluno, città e capoluogo di provincia, in una pittoresca insenatura di monte che forma sperone sulla sinistra sponda del fiume Piave, presso l'imbocco della Valle del Cadore, sorge lo Stabilimento Idroterapico di **Vena d'Oro.**

L'aureo nome gli viene da una sorgente di acqua freddissima (7° R) che scaturisce in copia anche nei tempi di massima siccità dalle fenditure di una roccia calcare-silicica pochi metri al disopra dello Stabilimento.

Oltre questa sorgente principale altre non meno copiose, della stessa origine e costante temperatura scorgano poco lungi ed appartengono tutte allo Stabilimento.

La Vena d'Oro era nota fino dal 1400; fu solo nel 1869 che, ad opera ed iniziativa del **Cav. Giovanni Lucchetti**, ne venne utilizzata d' acqua purissima e fredda per fondarvi l'attuale Stabilimento Idroterapico che sorto con modeste proporzioni, è ora uno dei primi migliori d' Italia.

Recentissimi analisi chimiche e batteriologiche hanno rilevato l' acqua di Vena d' Oro come una delle migliori acque potabili.

Lo stabilimento è situato a 500 metri di altezza sul livello del mare È costituito da sei vasti corpi di fabbrica uso svizzero ed a padiglioni e può alloggiare comodamente circa 200 persone.

Un magnifico parco, deliziosi giardini, folti boschi di larici ed abeti e praterie estese e freschissime circondano questa specie di villaggio alpino che domina ad un tempo la imponente catena delle alpi Bellunesi, il lungo corso serpentino del Piave e la maestosa scena della valle del Cadore sbarrata nello sfondo dei Ghiacciai delle Marmarole, le fantastiche cime dolomitiche che il pennello di Tiziano ha consacrato nelle sue tele.

Il luogo incantevole, tranquillo, difeso dai venti del Nord, l'aria asciuttissima e balsamica, la temperatura mite anche nel colmo dell'estate fanno di Vena d'Oro una stazione climatica di primissimo ordine.

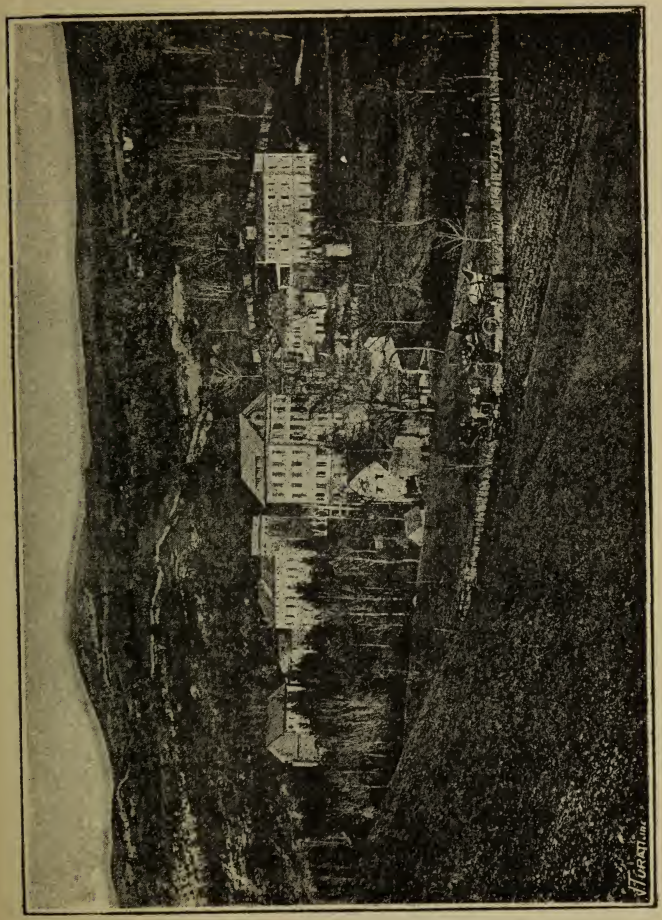

La Vena d' Oro (BELLUNO)

Monumento d'Italia a Pavia.

ACQUI - BAGNI

Grande Albergo
VALENTINO

Il più vicino al fontanino dell'Acqa Minerale — Posizione ridente adatta per Villeggiatura — Pensioni a prezzi modicissimi — Appartamenti e camere a prezzi modicissimi — Ristorante a prezzi fissi ed alla carta.

Omnibus alla Stazione a tutti i treni

Domenico Maestri - Proprietario

TERME D'ACQUI

APERTE TUTTO L'ANNO - APERTURA STAG. ESTIVA 1 GIUGNO.

Medici consulenti: P. C. Bozzolo - P. A. Caselli - D.r D. De Alessandri, medico delegato del comune.
Direzione medica interna: P. Luigi Pagliani - D.r Francesco Voena - D.r Riccardi De Alessandri.

ACQUI - ALBERGO MILANO

con Stallaggio

Corso XX Settembre, vicinissimo alle nuove Terme

Condotto da **Chiazza Giovanni**

già conduttore dell'ALBERGO ROMA AI BAGNI

Albergo completamente messo a nuovo, scelta cucina, servizio inappuntabile e prezzi modicissimi.

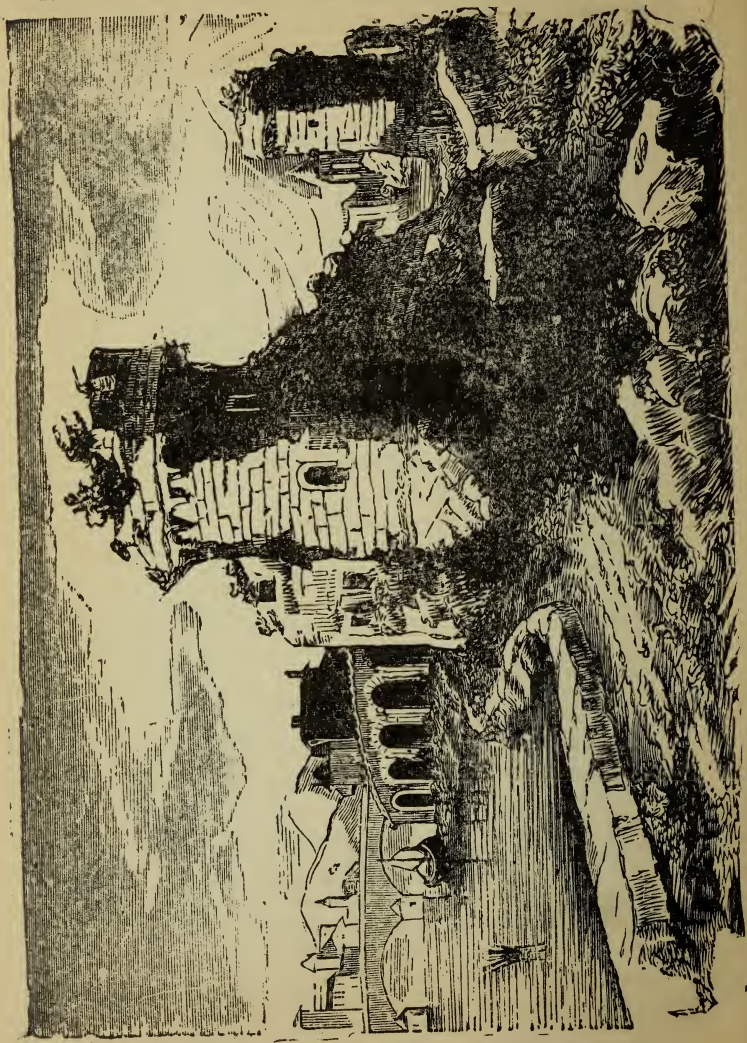

Veduta del Castello di Acqui

TORINO
Via Davide Bertolotti N. 2

FRANCESCO CINZANO E C.

SPECIALITÀ
VINI DI PIEMONTE
per Esportazione

Vermouth Cinzano

PREMIATI
CON DIPLOMI D'ONORE E MEDAGLIE D'ORO
alle principali Esposizioni
ESTERE E NAZIONALI

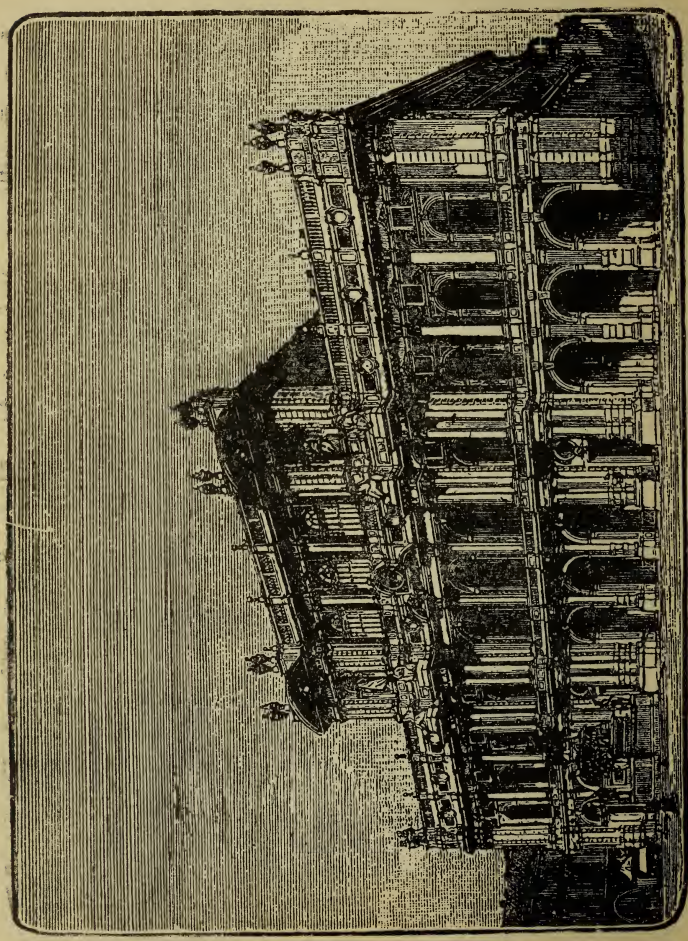

Palazzo Carignano a Torino.

TURIN

GRAND HOTEL

et Hotel d' Europe

PIAZZA CASTELLO IN FACCIA AL PALAZZO REALE

Completamente rimesso a nuovo — Prezzi ridotti — Luce elettrica — Ascensore — Omnibus a tutti i treni.

CALORIFERO IN TUTTE LE CAMERE

Avventino Borgo, propr.

VERCELLI

STABILIMENTO MECCANICO

DI

LOCARNI GIUSEPPE

Ruote idrauliche — **Turbine** ed altri motori.
Aratri — **Erpici** — **Rulli** ed altri attrezzi per l'agricoltura.
Pompe Centrifughe — **Torchi Idraulici** — **Strettoi** e materiali di ogni specie per l'industria.
Costruzione di tettoie - **Ponti e canali** di ferro.

Specialità

Macchine per la lavorazione del riso
Molini - Trebbiatrici d'ogni genere.

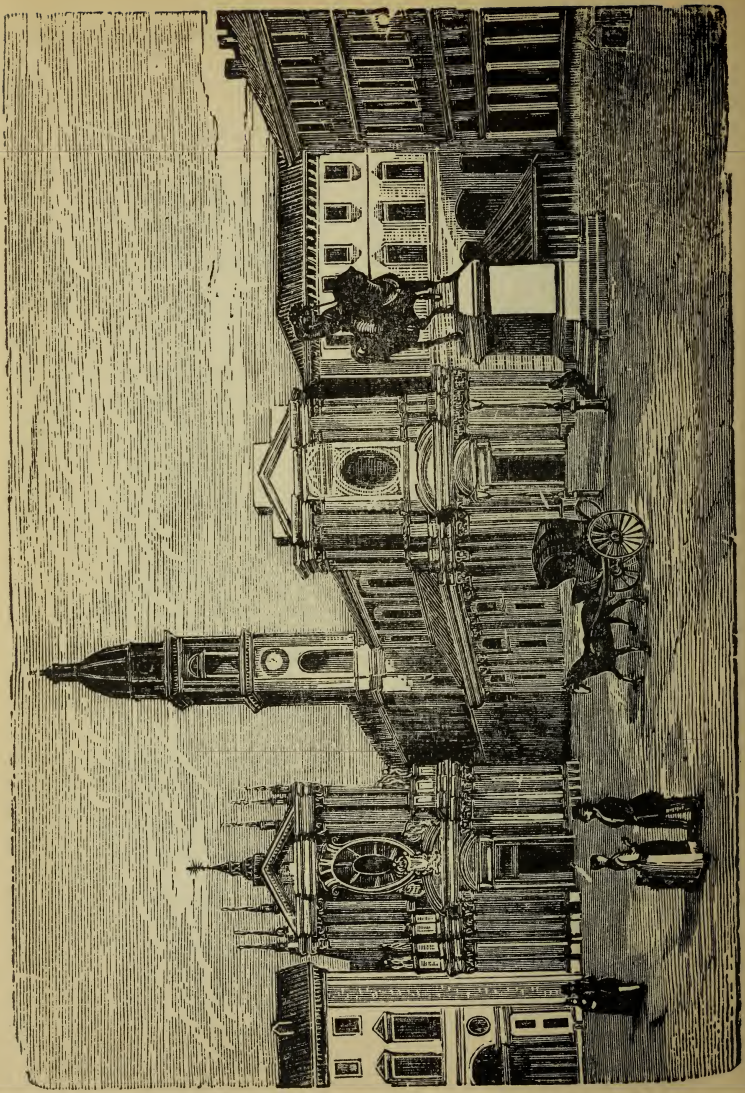

Piazza S. Carlo – Torino

CACAO - TALMONE

IN POLVERE PURO TUTTO SOLUBILE

RICOSTITUENTE EFFICACISSIMO

1° Premio Esposiz. Int. Igiene e Medicina Roma 1894

Giandujotti Talmone - Torino

Elegante scattola in Ceramica tipo brevettato, la sola che riproduca coi veri colori il "Gianduia" e che contenendo i Giandujotti d'insuperabile squisitezza si addatti per essere offerta come il migliore dei regali - Vendesi dai primari confettieri a L. 5.30 e franco in tutto il Regno, imballo compreso, dietro invio di Cart. Vaglia di L. 6.

Esportazione Rinomanza Mondiale

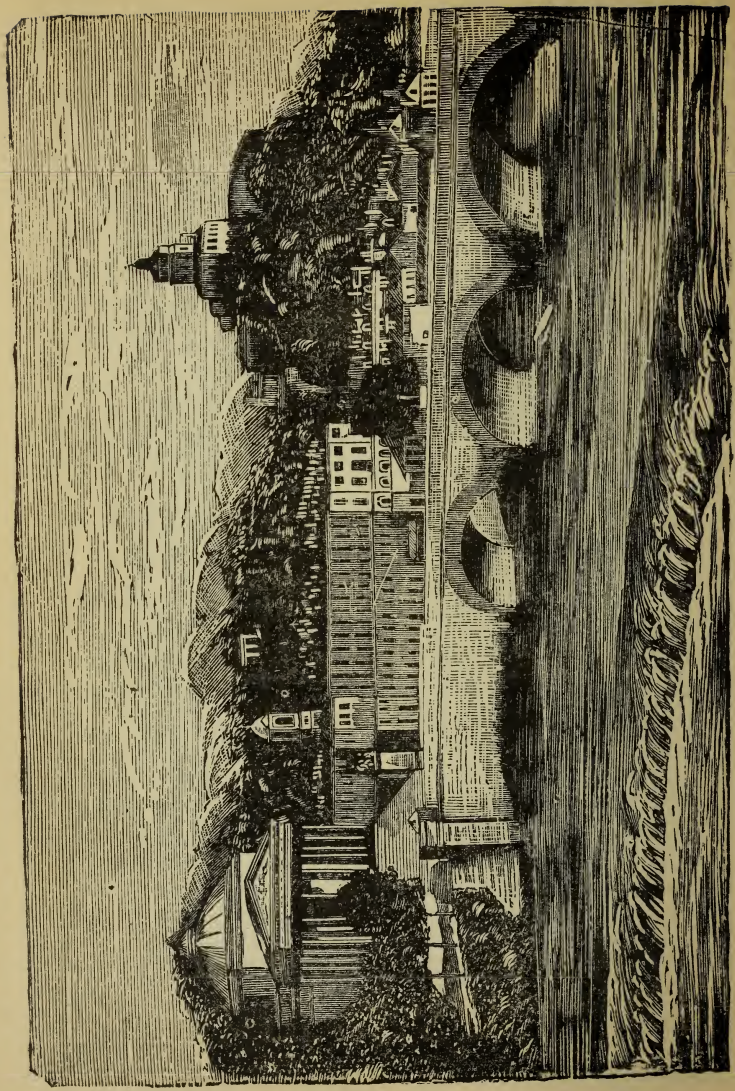

Veduta di Torino colla Gran Madre di Dio

A tutte le Famiglie

è raccomandato di bevere

Vino Chianti

come il più buono e piú salubre tra tutti i Vini, e che trovasi a prezzo modicissimo presso il Produttore.

Francesco Martini

di TORRITA (Toscana)

ai prezzi di L. 0,70 a l. 1,20

AL FIASCO

VETRO COMPRESO

Schiarimenti a richiesta

HOTEL CENTRAL

ANTICA LUNA

Via Condotta, 12 **Firenze**

Posizione centralissima dirimpetto alla piazza della Signoria. Vicino alla Posta, Telegrafo e Gallleria degli Uffici. — Cucina Milanese. — Servizio pronto. — Due omnibus a tutti i treni.

Gemoldi Checchi e C.

FIRENZE

Hotels Parlamento e Commercio

Piazza S. Firenze, vicinissimo alla Piazza della Signoria. Queste case centralissime rimesse tutte a nuovo, prossime alla Posta, Telegrafo, Gallerie ed ai principali monumenti, dispongono di N. **90** vastissime camere, piccoli e grandi appartamenti per famiglie - Sala di lettura - Gran salone per comodo dei Signori Viaggiatori di commercio - Camere da L. **1.50** a L. **8** - Omnibus a tutti i treni.

LEOPOLDO MASI
Proprietario degli Alberghi

VINS CHIANTI
ET MONTEPULCIANO

HUILLES D'OLIVE EXTRA

GIACOMO MORI
CHIUSI
(Provincia di Siena) - (Provincie de Sienne)

Production-Esportation - Grand Diplome d'honneur á Milan 1894

MEDAILLE D'OR
a Bordeaux 1895

Premiato Stabilimento Anglo Italiano

SARONNO

D. LAZZARONI & C.

Impianto speciale per la Fabbricazione di *Biscotti* da thè per lunch, soirè-dessert — Fabbrica d'Amaretti (Specialità di Saronno) — Variato assortimento di scatole — Spedizioni di Pacchi Postali a Prezzi fissi L. **6,50 - 7,50 - 10**, franco di porto in tutto il Regno contro Cartolina Vaglia Postale.

Depositi in tutta Italia ed all'Estero.

Provveditori della Real Casa e di S. A. R. la Duchessa di Genova.

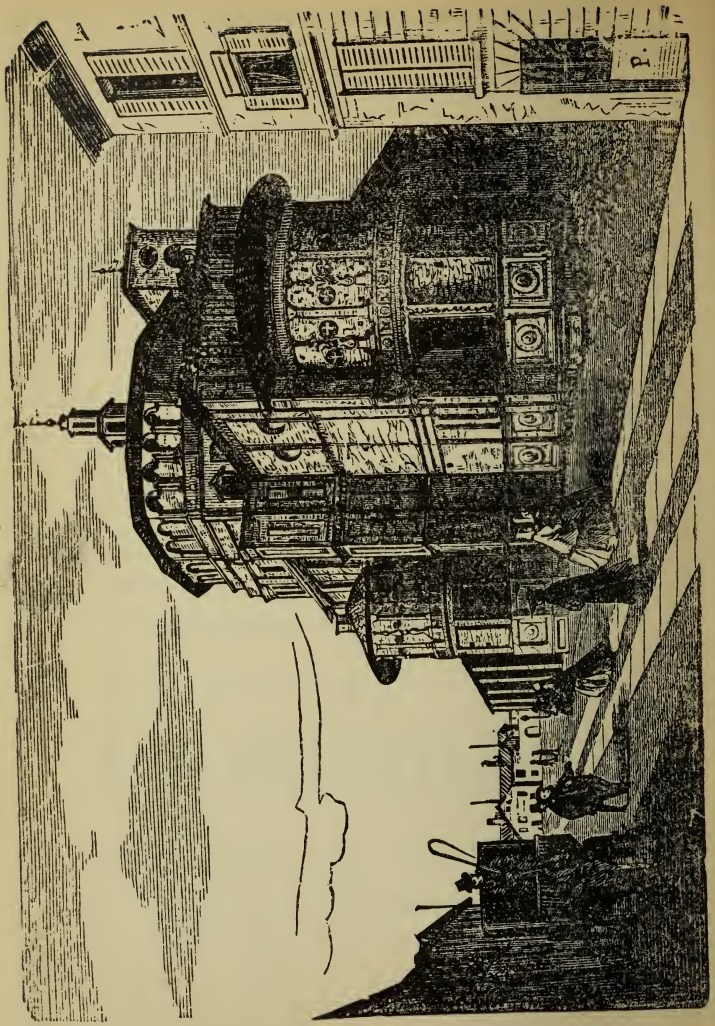

Battistero di Firenze

DIFFIDA

GIROLAMO PAGLIANO

UNICO VERO SCIROPPO PAGLIANO depurativo del sangue, inventato dal Prof. **Girolamo Pagliano, Firenze.** — Palazzo Pagliano — Via Pandolfini 18

Malgrado le sentenze giudiziarie le quali stabiliscono che soltanto la Ditta **Prof. Girolamo Pagliano** (fondata dall'inventore da oltre 50 anni) ha il diritto di usare per i propri prodotti la denominazione commerciale **Sciroppo Pagliano,** la casa di certo **Ernesto Pagliano** di Napoli seguita con vera impudenza ad usurpare la denominazione suddetta dicendo per meglio ingannare il pubblico, di avere soppressa in **Firenze** la sua casa.

Perciò s'avverte che quell'*Ernesto Pagliano non ebbe mai casa in Firenze ed é uno sleale concorrente* della risma di quelli già condannati, come dimostreremo davanti ai Tribunali.

Inoltre a maggior persuasione dei consumatori osserviamo che nessun'altra Ditta fuorchè la nostra può offrire, come facciamo noi, **diecimila lire** a chiunque potrà provare di essere il Successore legittimo del Prof. **Girolamo Pagliano** inventore dello **Sciroppo Pagliano** depurativo e rinfrescativo del sangue. Diffidate adunque di tutte le mendaci asserzioni dei falsificatori, i quali solo cercano di ingannare il pubblico; se non fossero tutte menzogne le loro vanterie, essi dovrebbero essere i primi a profittare della nostra offerta di **diecimila lire!**

☞ *In* **Firenze**, *Via dei Pandolfini, N. 18 alla Ditta Prof.* **Girolamo Pagliano** — *In GENOVA, Piazza Campetto, N. 1, presso il Signor* **Luigi Repetto.**

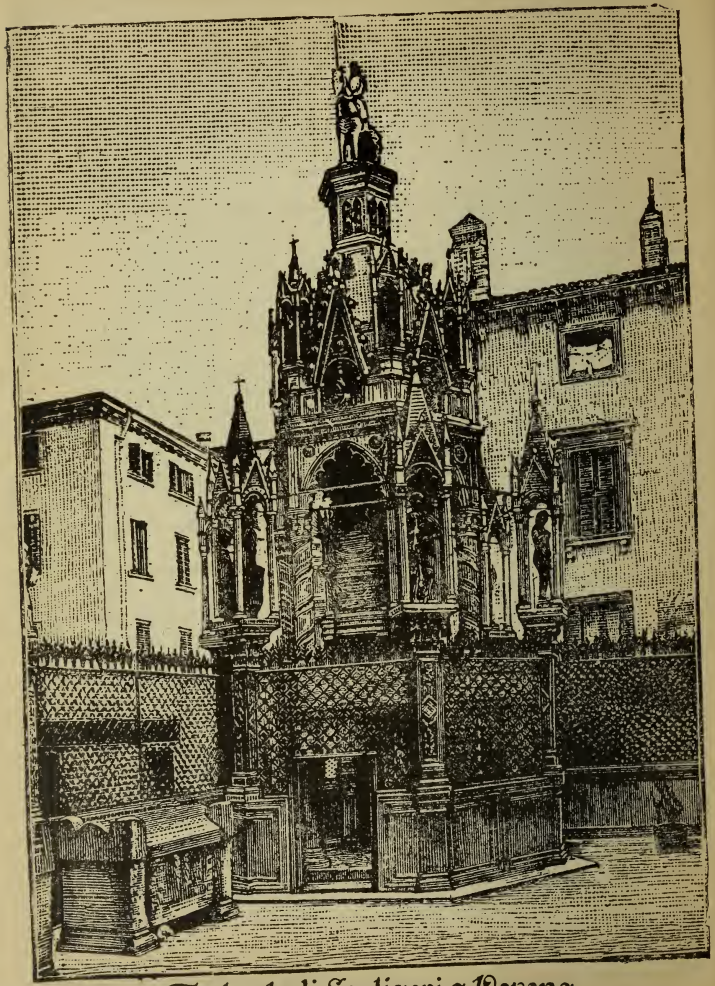

Tombe degli Scaligeri a Verona.

GIOV. PONTELLI

Speditore della Corte Imperiale Ottomana

TRIESTE

Trasporti Internazionali

SERVIZI COLLETTIVI e SPECIALI

dall' Austria-Germania-Svizzera-Belgio

Via Trieste - Venezia e Genova

PER

l'Italia Sicilia ed Oriente

e tutti i porti

DEL MEDITERRANEO

Albergo e Ristorante delle Tre Zucchette
BOLOGNA

VIA DELLA CANEPA, 2 - ATTIGUO ALLA PIAZZA VITTORIO EMANUELE II.

Condotto da RAFFAELE BOLIS

Questo antico Albergo, rimesso tutto a nuovo è situato nel centro della città, ed è rinomato per l'ottima cucina e per i vini scelti nazionali e esteri, nonché per la modicità dei prezzi.
Camere da L. **1,50 - 1,75** e **2** per persona - Omnibus alla stazione.

HOTEL PENSION FOSSATI
BOLOGNA

(65 NUOVA VIA INDIPENDENZA, 65)

Situato nella migliore posizione della città - Appositamente fabbricato con sistemi moderni - 5 minuti dalla Stazione ferroviaria - 5 minuti dalla Centrale Piazza Vittorio Emanuele — Ottima cucina — Vini scelti - Appartamenti e Camere separate a **L. 1,50** e più - Omnibus alla Stazione - Si parlano le principali lingue.

Fossati-Spatz, proprietari.

ANTICO ALBERGO CORONA D'ORO
BOLOGNA

CONDOTTO DALLA PROPRIETARIA CAROLINA GOLFIERI VEDOVA AVONI

Situato sul centro della città; completamente restaurato, abbellito di nuove ed eleganti mobilie, e munito di tutto il confortabile - Camere unite e separate — Squisita cucina casalinga. - Pranzi a prezzi fissi ed alla carta a tutte le ore. - Vini scelti nazionali ed esteri. - Prezzi limitatissimi da non temere concorrenza. - Servizio inappuntabile.

12 Via Cavaliera, 12

HOTEL PELLEGRINO
BOLOGNA

Via Ugo Bassi, N. 7

Casa fondata nell'anno 1500, munita di tutto il conforto moderno. Tavola rotonda e Ristorante. Sale di lettura, Fumoir, Musica, Bagni, Caloriferi. — Prezzi modici. Omnibus a tutti i treni. — Si parlano le 4 lingue.

F. RAVALDONI Direttore-Proprietario

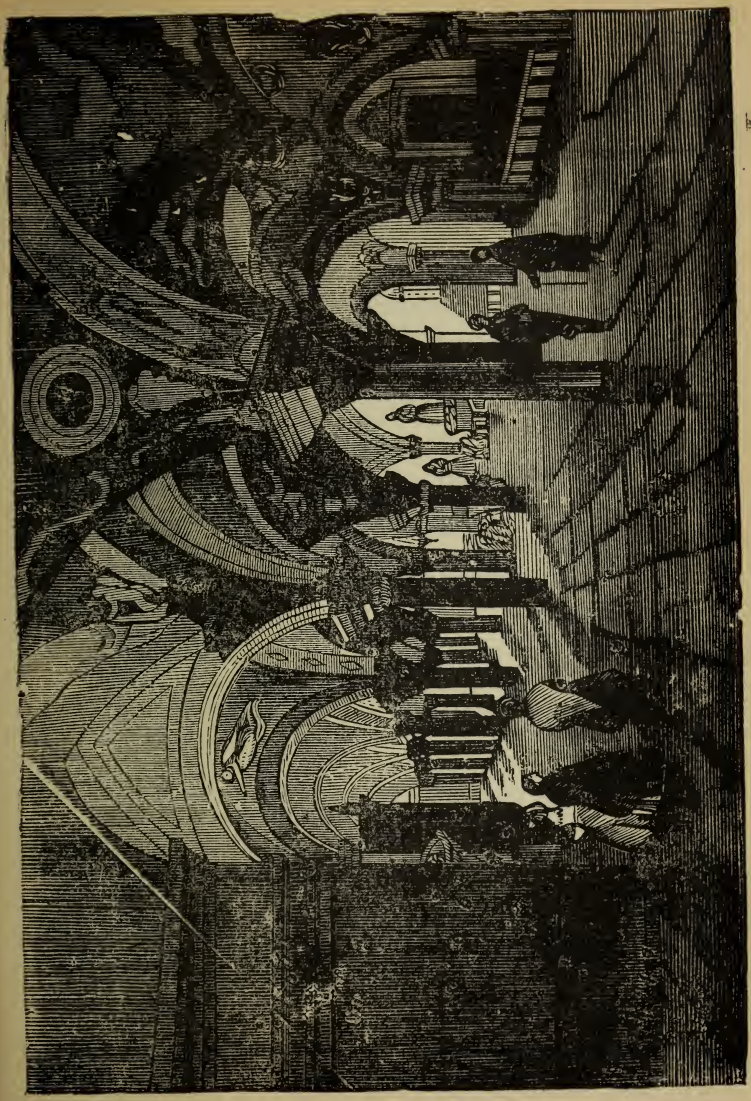

Cimitero di Bologna

GRAND HOTEL

DU

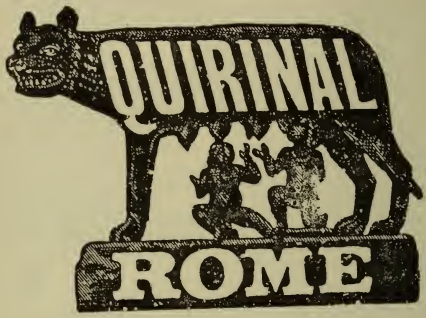

Situè dans la Via Nazionale, lé quartier le plus beau et le plus salubre de Rome. Magnifique Iardin en plein midi. Lumieré èlectrique dans les chambres. — Grand Restaurant à la Parisienne.

Noveau Proprietaire **Bucher Durrer**

Memes Maison

Grand Hôtel Mediterranèe à Pegli, près Gênes, - Hotel de l' Europa à Lucerne. — Les Hôtels du Bürgenstoch près Lucerne.

Hotel Stanserhorn *prés Lucerne*

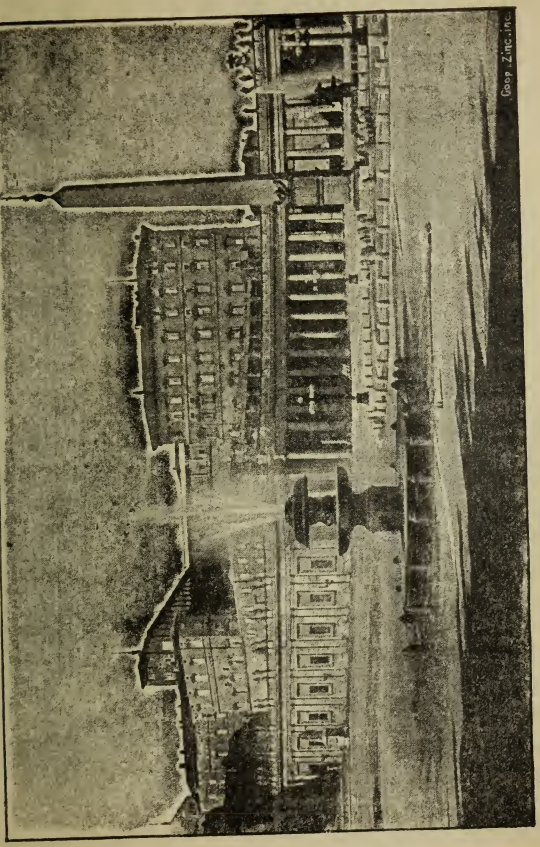

Veduta del Vaticano — ROMA

Via Nazionale — Roma — Via Nazionale

Vicino la Piazza Venezia

HOTEL LAURATI

Splendida posizione centrale

Esposizione in pieno mezzogiorno

CONFORT

ASCENSORE IDRAULICO — GIARDINO D'INVERNO

ROMA

HOTEL CESARI

PIAZZA DI PIETRA

Situato nel vero centro della città, vicino a Piazza Colonna, al Parlamento ed ai principali Ministeri. Assai comodo ai signori viaggiatori di Commercio. Appartamenti per famiglie. Camere unite e separate.

Sotto nuova direzione l'Albergo ha riformato completamente il servizio - rimesso a nuovo con ascensore, illuminazione elettrica - Bagni - Telefono. - Omnibus alla stazione - Prezzi modici. - Questo albergo di antichissima riputazione si raccomanda *non essendo i Signori Forestieri* obbligati di prendere in casa i loro pasti godendo piena libertà.

R. PALUMBO
direttore e proprietario.

ROME HOTEL MARINI

NOUVELLE RUE DU TRITONE PRÉS DU CORSO

le plus beau et le plus salubre quartier au centre de la Ville. — **Etablissement de premier ordre.** Construit d'après tous les principes modernes d'hygiène et de confort - Plein midi - Ascenseur Hydraulique - Lumière Eléctrique - Ouvert toute l'année.

E. MARINI E C.

ROMA ALBERGO TORINO E TRATTORIA

diretto da

Abrate Sebastiano

Ristorante. — Pensione. — Vini forestieri e nazionali. — Camere ed appartamenti esposti a mezzogiorno — Camere da L. 2. — Pensioni da L. 6, tutto compreso.

Via Principe Amedeo, N. 8

in prossimità della Stazione

ROMA

Grand Hotel Continental

Premièr ordre - 300 Chambres éclairées à la lumière èlectrique, pres de la Gare Centrale — Poste et Telegraphe annexès à l'Hotel — Tramways — Omnibus, voitures à la porte de l'Hotel – Ascenseur portant 10 personnes en fonction depuis 6 heures du matin jusqu'à une heure àpres diminuit. Arrangement depuis 10 francs.

P. LUGANI, propr.

ROME

HOTEL BELLEVUE

BELVÉDÈRE

Via Nazionale, au coin de la via Quirinale

Position splendide sans rivale en plein midi, à côté du Palais Royal — Tous les comforts modernes — Prix modérés.

Grand Restaurant Francaise

AVEC ENTRÉE SPÈCIALE AU N. 172 DE LA RUE NATIONALE.

Grande Succursale: HOTEL POSTE-ROME

B. Fossati, propriétaire

ANNUARIO D'ITALIA

EDIZIONE 1899 ANNO XIV

REDAZIONE E PUBBLICITÀ

Bontempelli - Roma

Volume elegantemente rilegato di oltre 3000 pagine, contenente 1,500,000 indirizzi.

Contiene il cognome, nome ed indirizzo di TUTTI.

i funzionari ed impiegati governativi;
i sindaci, segretari comunali e notai;
i professionisti;
gli industriali;
i commercianti;
i rappresentanti, commissionari, ecc. nonchè tutte le indicazioni riguardanti la circoscrizione amministrativa, elettorale, giudiziaria, le comunicazioni, distanze, fiere, prodotti del suolo e dell'industria, specialità, monumenti, ecc. di ogni comune del Regno.

L. 20 nel Regno, Estero (Europa) Fr. 25

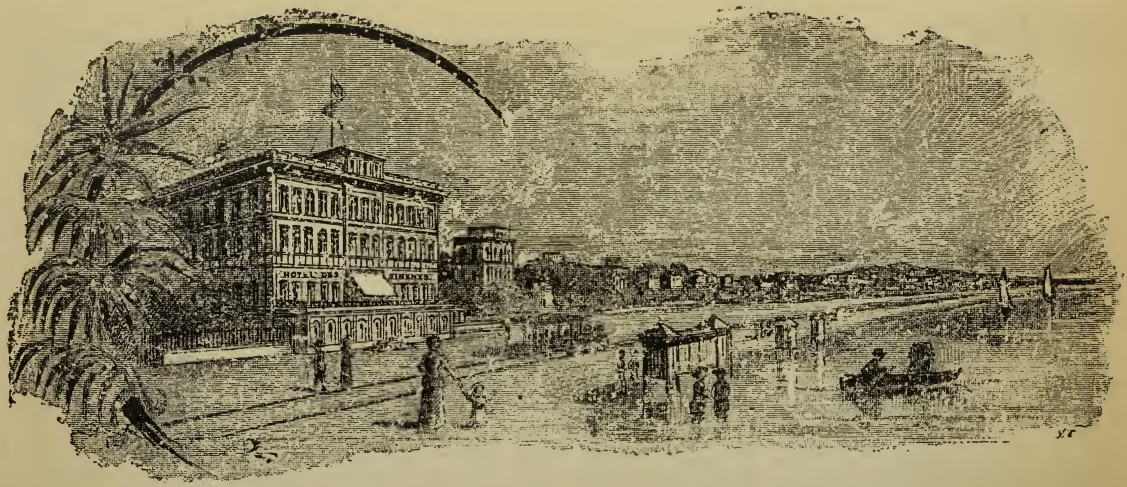

Chasse **ANZIO** Villeggiature

(sur mer-à 1 heure et 1|2 de ROME)

Station climatique pour l'hiver. recomandèe par les mèdecins

GRAND HOTEL DES SIRÉNES

Établissement de primier ordre

ouvert pendant toute l'année

Velletri.

VENISE

GRAND HOTEL

Ci devant **HOTEL NEW YORK**

Position excèptionelle sur le Gran Canal, en plein midi a proximitè de la Place S. Marc ed enface de l'eglise la salute. — Eclairage eletriques et Chaussage a vapeur dans toutes les Chambres. — Ascenseur ydraulique.

Annexion du Palais Gritti

J. SPATZ e A. PIANTA, Proprietaires.

VENISE

Hotel d'Italie Bauer

Maison de primier ordre; splendide position sur le Grande Canal et à proximitè de la place de St. Marc — 200 chambres et appartements.

GRAND RESTAURANT BAUER GRÜNWALD

Rèputation internationale pour sa bonne cuisine, sa cave choiste et ses excellentes bières — Diners è part au premier ètage.

Rendez-vous de toute la bonne societè ètrangère et venitienne.

Etablissement eclaires à lumière electrique

BUREAU DE POSTE DANS L'HOTEL

Jules Grünwald Senior

propriètaire.

Veduta della Laguna a Venezia

Venise - GRAND HOTEL

(CI DEVANT HOTEL NEW YORK)

J. SPATZ e A. PIANTA Proprietaires

Position exceptionelle sur la Gran Canal, en plein midi a proximite de la Place S. Marc et en face de l'eglise la salute. Eclairage életriques et Chaussage a Vapeur dans toutes les Chambres. — Ascenseur hydraulique.

Milan - GRAN HOTEL MILAN

Seul Hotel a Milan avec Bureau de chemins de fers e Wagons-Lits (Vente de Billets Expedition de Bagages - Ascenseur hydraulique - Lumière électrique et Chaussage dans toutes les Chambres.

J. SPATZ.

Livorno - GRAND HOTEL

Sur le Mer en face des Bains Pancaldi au milieu d'un magnifique jardin — position tout a fait exceptionelle - Comfort moderne - Ascenseur hydraulique.

J. SPATZ Proprietaires

F. BOTTACCHI Directeur

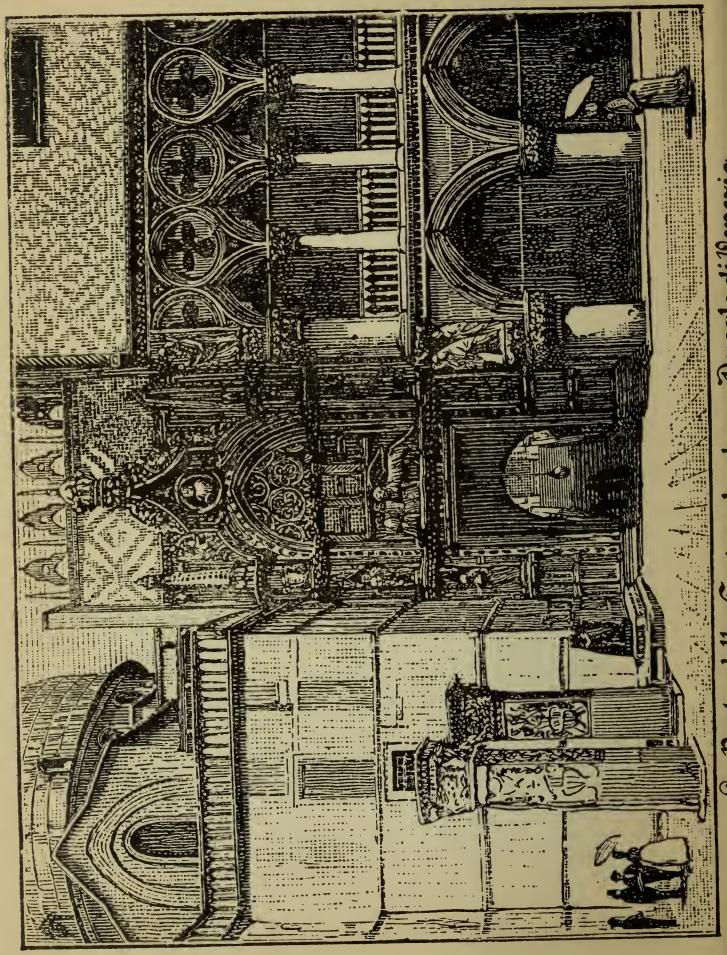

La Porta della Cartagnola e Ducale di Venezia

Hotels Isotta

GENEVE ET CENTRAL

NAPOLI

Piazza Medine

Alberghi situati nel centro più salubre e bello della città, dirimpetto al Palazzo Reale, vicino alla Posta e Telegrafo, ai principali Teatri e Stabilimenti pubblici, ed alla Via Toledo, a 10 minuti dal Porto e dalla Stazione per la nuova grande via del Rettifilo. Dai piani superiori splendida vista del Vesuvio e del Golfo.

TABLE D'HOTE E SERVIZIO DI RESTAURANT

Ascensore Idraulico — Telefono

Servizio accurato - Prezzi moderati

SI PARLANO LE PRINCIPALI LINGUE

L'Hotel Centrale è specialmente raccomandato ai sigg. Negozianti e Viaggiatori di commercio.

ISOTTA, proprietario.

Piazza del Plebiscito - Napoli

LO SCIROPPO PAGLIANO

RINFRESCATIVO E DEPURATIVO DEL SANGUE

del Professore **Ernesto Pagliano**

presentato al Ministero dell'Interno del Regno d'Italia, Direzione Sanità, che ne ha consentito la vendita. — Brevettato per marca depositata dal governo stesso

SI VENDE ESCLUSIVAMENTE IN **NAPOLI**

Calata S. Marco, N. 4 - Casa propria

Badare alle falsificazioni

Esigere sulla Boccetta e sulla Scatola

La Marca Depositata

NB. — La Casa di Ernesto Pagliano in Firenze è soppressa

PENSIONE SANITARIA MONTESANO

GENOVA

SALITA FIESCHINE, N. 11

L' istituto, destinato alla cura di malattie chirurgiche speciali, dispone di un apposito edifizio, situato in una delle più ridenti e salubri regioni della città, è fornito di tutto quanto esige la chirurgia moderna. Assistenza medica assidua: trattamento di famiglia: pensioni da 5 a 10 lire al giorno.

La cura chirurgica delle malattie degli orecchi, del naso e della gola è affidata al Dott. Prof. Camillo Poli, docente di Otoiatria e di Rino laringoiatria nella R. Università di Genova.

Per informazioni e regolamenti dirigersi al *Dott. Prof. C. Poli* (Via Assarotti 12, GENOVA), o ad *A. Pittaluga,* proprietario-amministratore della Pensione Sanitaria.

RECOARO

Celebrata stazione climatica

Acque minerali acidulo-ferruginose, gazose, ricostituenti, per tutte le *malattie costituzionali, addominali nervose.* — Immuni da inquinazioni bacteriche.

Stabilimento idro-elettro cineso-terapico, **totalmente rinnovato** secondo i più recenti sistemi.

Bagni semplici Doccie — Bagni a vapore, minerali, elettrici a secco e idro-elettrici — Sale per inalazioni — Ginnastica medica — Massaggi — Acqua naturale a otto gradi centigradi.

Direzione medica: Prof. A De Giovanni, direttore di Clinica medica dell' Università di Padova, coadiuvato da altri due medici.

Alberghi - Ristoratori - Alloggi privati - Caffè - Passeggiate alpestri - Cavalcate sui somarelli - Ritrovi - Concerti nello stabilimento - Illuminazione elettrica, ecc.

Fermata a Tavarnelle e Vicenza — Treni notturni — Pronta coincidenza col Tramway per Valdagno e continuazione con vettura per breve tratto a Recoaro.

Vendita dell'Acqua delle fonti: *Lelia, Lorgna, Nuova, Amara,* nonchè dell'acqua da tavola della impareggiabile *Fonte Giuliana* in tutte le Farmacie e Depositi del Regno ed all'Estero — Bottiglie sterilizzate.

Per informazioni alla Direzione dell' Impresa in **RECOARO**

Durata della Stagione **dal 1 Giugno al 30 Settembre**

LUGANO

ISTITUTO

Tecnico Commerciale

Landriani

DIRETTO DAI PROPRIETARI

Prof. G. Orgesi e G. Grassi

LUGANO

(SVIZZERA)

Istruzione tecnico commerciale e teorico-pratica di lingue. - Sistema di famiglia. Collocamento degli allievi in case di commercio italiane e straniere.

il 15 Ottobre apertura delle Scuole

Si ricevono alunni interni ed esterni durante l'anno

Per programmi, schiarimenti e referenze rivolgersi alla **DIREZIONE**

LUGANO

Chemin de fer de Lugano Monte S. Salvatore

Vue magnifique sur Lugano, les plaine des la Lombardie, et la chaine des Alpes. Au sommet, prome nades ombrageuses et excellent Hôtel-Restaurant. - Prix d'aller et retour: 4 Francs.

Avis. Sur les bateax à vapeur du Lac de Lugano, à la libraire Arnold, Lugano, et à la Caisse du Chemin de fer funiculaire et l'Hôtel de Sommet du Salvatore. Le billett du prix de 10 frs. est valable 8 jour et donne droi: a: Une montée et una descente en funiculaire; Un souper (sans vin); Logement (service et èclairage compris) pour une nuit: — Un dèjuner complet.

LUGANO

SVIZZERA

Hôtel Pension

S. GOTTARD

Les plus près de la Gare

Cet Hôtel expressement construit en tres belle position offre toutes les comoditès d'une maison de premier ordre. Table d'hote, Salle de lecture, de conversation, Fumoir, Billard, Calorifere, et Bains. Jardin avec Grottes et Terasse. On parle les principales langues. Service de Restaurants soignè à prix très moderès.

Voitures dans l'Hotel - Voitures à la Gare

Frères Miraldi

PROPRIÈTAIRES

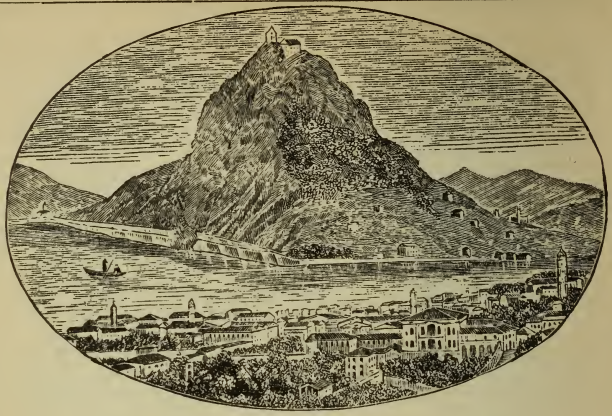

Lugano-Paradiso

HOTEL BEAU-RIVAGE

et Restaurant **MONTE S. SALVATORE**

I. HUHN FLÜCKIGER, propr.

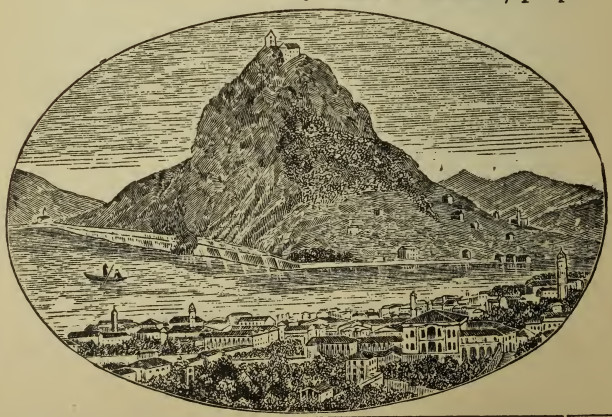

SOCIETA' DI NAVIGAZIONE
E FERROVIE
PEL LAGO DI LUGANO

FERROVIE MENAGGIO, PORLEZZA E PONTETRESA-LUINO
linee di congiunzione fra i
tre laghi di COMO, LUGANO E MAGGIORE

Servizi cumulativi e corrispondenze dirette coi Piroscafi del Lago di Como e del Lago Maggiore colle Ferrovie del Mediterraneo a *Porto Ceresio* per *Varese* e *Milano* e colla Ferrovia del *Monte Generoso* a *Capolago*.

Biglietti Circolari in Ferrovia e sui Laghi in servizio cumulativo colle Ferrovie del Gottardo, dell'Adriatica, del Mediterraneo, colle Navigazioni dei Laghi di Como e Maggiore e colle Ferrovie Nord-Milano.

Servizio diretto per viaggiatori e bagagli fra *Lucerna* ed il *Lago di Como* e Chiavennna per l'*Engadina* viceversa per la via di *Lugano-Menaggio*. Comunicazione la più rapida fra la Svizzera Occidentale e Centrale coll'*Engadina*. — Due corse dirette giornaliere in ambedue le direzioni fra Lucerna e Chiavenna e viceversa.

Biglietti di andata e ritorno giornalieri e festivi a prezzi ridotti pei Laghi di Como e Maggiore e per la Ferrovia del *Monte Generoso*.

Fra le Stazioni del Lago Maggiore e Lugano e viceversa, biglietti speciali di andata e ritorno vendibili tutti i giorni con validità di giorni tre.

Servizio di Restaurant e Caffè alle Stazioni di Luino e Porlezza ed a bordo dei Piroscafi.

Servizio delle Dogane Svizzere ed Italiane
a bordo dei Piroscafi.

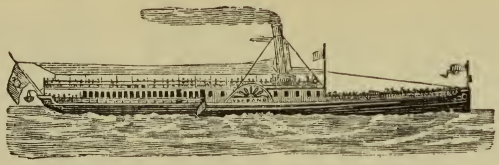

IMPRESA DI NAVIGAZIONE
SUL LAGO MAGGIORE

Società Anonima con sede in Milano

VIA ANDEGARI N. 4

CAPITALE L. 1,500,000 INTERAMENTE VERSATO

NOLEGGIO DEI PIROSCAFI

per Corse speciali

BIGLIETTI GIORNALIERI DI ANDATA E RITORNO

FRA TUTTE LE STAZIONI DEL LAGO

Biglietti di andata e ritorno speciali festivi — pei loro prezzi *eccezionalmente ridotti* l'impresa richiama l'attenzione del pubblico sui seguenti biglietti cumulativi:

Avvertenze	da	a	1. Cl.	2 Cl.	3. Cl.
MEDITERRANEA	Busto	**Lago Magg.** tragitto Arona-Laveno o Laveno Arona oppure da Arona o da Laveno ad uno scalo interm. e ritorno (1)	—	5.50	3.50
	Gallarate . . .		—	4.50	3.—
	Legnano . . .		—	5.—	3.50
	Milano Cent.		9.—	6.50	4.—
	Novara		—	5.—	3.50
	Torino P. N.		—	15.45	—
	Torino P. S.		---	14.95	—
	Vercelli		—	8.—	—
NORD MILANO	Como	Stazioni fra Belgirate e Cannobio (2)	6.40	5.—	4.15
	Milano P. C.		8.50	6.20	3.90
	Varese		4.—	3.30	2.75

(1) Scali intermedi: Angera, Meina, Lesa, Belgirate, Stresa, Isola Bella, Isola Superiore, Baveno, Suna, Pallanza Intra,

Il Viaggiatore può seguire, a scelta, sì nell'andata che nel ritorno la via di Arona o quella di Laveno.

Questi biglietti non danno diritto al trasporto in Omnibus fra Laveno ed il Lago.

(2) Il Viaggiatore può scendere a sua scelta ad una delle seguenti stazioni lacuali: Baveno, Belgirate, Cannero, Cannobio, Luino, Ghiffa, Intra, Isola Bella, Oggebbio, Pallanza, Stresa, partendo, pel ritorno, anche da stazione diversa da quella ove è sceso nell'andata.

Avvertenze generali. — I suindicati biglietti si distribuiscono nei soli giorni *festivi* e sono valevoli pel ritorno esclusivamente entro lo stesso giorno festivo nei quali furono distribuiti. — Sui piroscafi i biglietti di 2.ª classe sono valevoli per la 1.ª e quelli di 3 a classe per la 2 a

SOCIETÀ DI NAVIGAZIONE A VAPORE DEL LLOYD AUSTRIACO

Partenza da **Venezia** per **Trieste**: ogni **Lunedì, Martedì e Venerdì** alle ore 11 pom. — Durante l' estate tempo permettendo: Ogni **Domenica** alle 7 del mattino e alle 8 di sera. In coincidenza con le seguenti linee da **Trieste** — Ogni **Lunedì** alla mezzanotte per **Venezia. Martedì** alle ore 7 ant. da Trieste per Rovigo, Pola, Lussimpiccolo, Selve, Zara, Sebenico, Spalato, Milnà, Lesina Curzola, Gravoso, Castelnuovo, Teodo, Risano, Cattaro. — Ogni **Mercoledì** alla mezzanotte per *Venezia.* — Ogni **Mercoledì** alle ore 7 ant. per *Rovigno*, Pola, Lussimpiccolo, Zara, Zaravecchia, Sebenico, Fraù, Spalato, S. Pietro, Almissa, Gelsa S. Martino, Macarsca, Gradaz, S. Giorgio di Les., Trapano, Fort' Opus, Metcovich. — Ogni **Giovedì** alle ore 8 1|2 ant. da *Trieste* per Pola, Zara, Spalato, Gravosa, Cattaro. — Ogni **Venerdì** alla mezzanotte per *Venezia.* Ogni **Venerdì** alle ore 7 ant per Rovigno, Pola, Lussimpiccolo, Selve, Zara Sebenico, Rogasnizza, Fraù, Spalato, Carober, Milna, Cittavecchia, Lesina, Comisa, Lissa, Vallegrande, Curzola, Orebich. Terstenik, Meleda, Gravosa, Ragusavecchia, Castelnuovo, Feodo, Risano, Perasto, Perzagno, Cattaro, Budua, Spizza. — Ogni **Sabbato** alle ore 7 ant. da *Trieste* per Rovigno, Pola, Lusinpiccolo, Zara Zlarini, Sebenico, Rogosmizza Traù Spalato, S. Pietro, Postire, Almissa, Pucischie, Macarsca, S. Giorgio di Lesina, Trapano Gradaz, Fort' Opus, Metcovich. — Ogni **Domenica** durante l' estate tempo permettendo partenze alle ore 8 del mattino per *Venezia.* — Ogni **Mercoledì** alle ore 2 1|2 pom. da *Pola* per Cherso, Rabaz, Maliusca, Veglia, Arbe, Lussingrande, Novaglia, Valcassione, Porto Manzo, Zara.

SERVIZIO DEL LEVANTE E MEDITERRANEO — LINEA CELERE TRIESTE-ALESSANDRIA. — Ogni **Mercoledì** partenza a Mezzogiorno da *Trieste* per *Brindisi e Alessandria.*

LINEA CELERE TRIESTE-COSTANTINOPOLI. — Ogni **Martedì** partenza alle ore 11 1|2 ant. da *Trieste per Brindisi*, S. Quaranta, Carfù Patrasso, Pireo, Dardanelli, Costantinopoli.

LINEA GRECO ORIENTALE. — Ogni **Domenica** alle ore 4 pom. da *Trieste* per Fiume, Corfù, Patrasso, Catacolo, Calamata, Pireo, Sira e Scio, Smirne, Metelino, Dardanelli, Gallipoli, Costantinopoli.

LINEA TESSAGLIA A. — Il Giovedì d' ogni seconda settimana alle ore 3 pom. da *Trieste*

LINEA TESSAGLIA B. — Il Giovedì d'ogni seconda settimana alle ore 5 pom. da *Trieste* per Durazzo, Corfù, Argostoli, Zante, Cerigo, Canea, Rettimo, Candia, Pireo, Volo, Salonicco, Cavalla Dedeagach, Dardanelli, Gallipoli, Rodosto, Costantinopoli.

LINEA DALMATO - ALBANESE — Ogni Martedì alle ore 7 ant. da *Trieste* per Rovigno, Pola, Lussimpiccolo Selva, Zara, Sebenico, Spalato, Milnà, Lesina, Curzola, Gravosa, Castelnuovo, Teodo, Risano, Cattaro, Antivari, Dulcigno, Medua, Durazzo, Valona, S. Quaranta, Corfù. Sajada, Parga, S. Maura.

LINEA SORIA - CARAMANIA — Settimanale dal Settembre a tutto Febbraio. — Quindicinale dal Marzo a tutto Agosto. — Martedì alle ore 4 pom. da *Alessandria* per Porto Said, Iaffa, Caifa, Berutti, Tripoli, Latachia, Alessandretta, Mersina, Rodi, Scio, Smirne, Metelino, Dardanelli, Rodosto, Costantinopoli.

LINEA COSTANTINOPOLI - BATUM. — Ogni Sabbato a mezzogiorno, da *Costantinopoli* per Ineboli, Sansun, Kerassonda, Frebisonda, Bizeh, Batum.

LINEA COSTANTINOPOLI - ODESSA — Ogni Giovedì alle ore 3 pom. da *Costantinopoli* per Burgas, Varna, Costanza, Odessa.

LINEA DEL DANUBBIO. — Ogni Giovedì al mezzogiorno da *Costantinopoli* per Burgas, Varna, Costanza, Sulinà, Braila, Galatz. — LINEA CORFÙ PREVESA. — Ogni Giovedì alle ore 4 1|2 ant. da Corfù per Sajada, Parga S. Maura, Prevesa.

LINEA DELL'INDO - CHINA E GIAPPONE. — Il 3 d'ogni Mese da Trieste per Brindisi, Porto Said, Suez, Aden Bombay. — Il 20 d'ogni mese per Fiume, Porto Said, Suez, Massaua, Aden, Karachi, Bombay, Colombo, Penang, Singapore, Hongkong, Shanghay, Kobe, notando che le partenze da Trieste del 20 Agosto, 20 Ottobre, e 20 Dicembre approderanno pure a Yokohama. — *Servizio Colombo-Madras Calcutta.* — Il 22 d'ogni mese da Colombo per Madras e Calcutta. — *Servizio Combinato pel Brasile.* — Partenze alternate fra le Società del Lloyd Austriaco e l'Adria di Fiume. — Il 20 Febbraio, 29 Aprile, 8 Giugno, 6 Luglio, 3 Agosto, 1 Sett., 5 Ottobre, e 5 Dicembre con Pf. Lloydiamo da Trieste per Fiume, Pernambuco, Bahia, Riode, Ianeiro, Santos. — Il 14 Genu, 3 Aprile, 29 Maggio, 26 Giugno, 24 Luglio, 21 Agos., 19 Sett., 9 Novem., con Pf. dell'Adria di Fiume da Trieste per Pernam., Bahia, Rio de Ianeiro Santos

Agente delle Società in Italia: **Venezia** *(R. Gozzi)*, **Ancona** *(E Gagiotti)*, **Brindisi** *(O. Norvegna)* **Catanea** *(S. Scuto d'Alfio Tomaselli)*, **Genova** *(V. Vanetti)*, **Livorno** *(G. Becherini)*, **Messina** *(M. Fleres)*, **Napoli** *(E. Grimaldi)*, **Palermo** *(A. Trifiletti)*, **Milano** *(Frat. Gondrand)*, **Firenze** *(G. Ferrari)*, **Roma** *(od Rodesler Franz)*.

NAVIGAZIONE ITALIANA GENERALE

SOCIETÀ RIUNITE FLORIO E RUBATTINO

SOCIETÀ ANONIMA

Capitale Statuario L. 60,000,000 - Emesso e versato L. 33,000,000

SERVIZI POSTALI E COMMERCIALI MARITTIMI ITALIANI

Linee Transoceaniche

1. Genova-Montevideo-Buenos Ayres (*quindicinale celere*) -- 2. Napoli-Genova-Brasile Plata (*bimensile facoltativa*) 3. Napoli-Gibilterra-Tangeri New York (*facoltativa*) — 3. *bis* Palermo-Gibilterra-New Orleans (*facoltativa*) — 4. Genova Napoli-Messina-Suez-Aden Bombay (*ogni 4 settimane*) — 5. Bombay-Singapore-Honk-Kong (*mensile*).

Linee Mediterranee Internazionali

6 Genova-Livorno-Napoli-Massaua (*ogni 4 settimane*) — 7. Massaua-Assab-Aden (*settimanale*) — 8. Genova-Napoli-Messina-Alessandria (*settimanale*) — 9. Venezia-Ancona-Bari Brindisi-Alessandria (*ogni 2 settimane*) — 10-11. Genova-Napoli-Palermo-Messina-Pireo Smirne o Salonicco Costantinopoli Odessa (*settimanale*) - 12. Venezia-Ancona-Brindisi Pireo Costantinopoli (*settimanale*) — 13 Costantinopoli Custanghi-Braila (*9 viaggi all'anno*) — 14. Costantinopoli-Trebisonda-Batum (*9 viaggi all'anno*) — 15 Venezia Ancona-Brindisi-Corfù-Patrasso (*settimanale*) — 16. Venezia-Trieste (*bisettimanale facoltativa*) — 17. Genova-Marsiglia (*settimanale facoltativa*) — 18 19-20. Genova-Livorno-Gagliari-Tunisi; Tunisi-Susa-Sfax-Gabes-Gerba-Tripoli; Tripoli-Malta-Siracusa-Catania-Messina-Napoli-Genova e viceversa (*circolare settimanale*) — 21. Palermo Trapani-Pantelleria-Tunisi (*settimanale*) — 22. Genova Livorno Bastia-Porto Torres (*setti-*

Linee Mediterranee Interne

24. Cagliari-Trapani-Palermo (*settimanale*) — 25. Genova-Livorno-Orosei-Cagliari (*settimanale*) — 26. Cagliari Napoli (*settimanale*) — 27. Palermo Trapani-Porto Empedocle-Siracusa-Catania (*settimanale*) — 28. soppressa — 29. Cagliari-Oristano-Porto Torres (*ogni 2 settimane*) — 30. Genova-Livorno Maddalena-Porto Torres (*settimanale*) — 31. Soppressa — 32. Civitavecchia-Golfo degli Aranci (*giornaliera celere*) — 33. Napoli-Messina-Reggio (*due corse ordinarie comprese nelle linee 4-6-8-18-19 20 e una celere alla settimana*) — 35. Palermo-Napoli (*giornaliere celere*) — 35 36-37 soppresse.

Servizi Minori

38. Livorno-Gorgogna-Capraia-Portoferraio-Portolongone-Pianosa-Talamone-Porto S. Stefano (*bisettimanale*) — 39 Porto S. Stefano-Giglio (*6 volte per settimana*) — 40 Porto Ferraio-Piombino (*giornaliero*) — 41. Golfo degli Aranci-Maddalena (*bisettimanale*) — 42. Carloforte Portovesme (*giornaliero*) 43. Trapani-Favignana-Marsala-Pantelleria-Lampedusa-Minosa-Porto Empedocle (*settimanale*) — 44. Palermo-Ustica (*bisettimanale*) — 45. Genova Portoferraio-Civitavecchia-Napoli (*settimanale*) — 46. Genova Spezia Livorno-Cagliari Trapani-Palermo-Catania-Brindisi-Fiume-Trieste (*settimanale commerciale*) — 47. Napoli-Scali di Calabria-Messina (*settimanale commerciale*).

Per informazioni dirigersi in Roma alla Direzione Generale, in Genova, Palermo, Napoli e Venezia alle sedi della Società, in tutti gli altri punti alle Agenzie.

NB. — In caso di quarantene i Servizi della Società sono regolati a tenore d'itinerari speciali.

LARIANA

SOCIETÀ ANONIMA IN COMO PER LA NAVIGAZIONE A VAPORE
sul
LAGO DI COMO
Capitale sociale L. 2,000,000 interamente versato

Servizio Cumulativo

colle Reti Mediterranea ed Adriatica, colla Società di Navigazione e Ferrovie pel Lago di Lugano.
(Via Menaggio - Porlezza)
coll' Impresa di Navigazione sul Lago Maggiore.
colle Ferrovie dei Monti Generoso e S. Salvatore
colle Ferrovie Valtellinesi e per l' Engadina, e valle d' Intelvi.

SERVIZIO ECONOMICO LOCALE
a Cent. **20** nei giorni feriali
e a Cent. **30** nei giorni festivi
sulla zona COMO TORNO con 16 corse

BIGLIETTI DI ANDATA E RITORNO
da **Milano** alla **Tramezzina** ed oltre fino a **Bellano**
valevoli per otto giorni

BIGLIETTI DI ANDATA E RITORNO GIORNALIERI E FESTIVI
(Abbonamenti annuali = semestrali e trimestrali)
PER LE ZONE
Como-Argegno, Como-Menaggio, Colico-Menaggio
ed intiero Lago

Noleggio dei Piroscafi per corse speciali

RISTORANTE A BORDO

Ditta Svanellini

ARONA

Alpenhreauter Mangenbitter

BITTER SUISSE

DEPOSITO COGNAC

PRIMARIE FABBRICHE

DEPOSITO

DI VINI DEL CHIANTI

MARSALA, ECC.

Negozio aperto nell' anno 1844

DEPOSITO LIBRARIO

di varie Case d'Italia

DI CARLO GNEMMI

ARONA

VIA CAVOUR, 34

Libreria, Cartoleria e Legatoria di Libri — Abbonamenti a Giornali e Opere illustrate.

Deposito di Tappezzeria in carta — Posizione in opera — Lastre di vetro — Aste dorate per cornici — Libri da premio — carta tela e placche d'oro — Cartelle da scuola in pelle e tela — Registri — Articoli di cancelleria.

Deposito Oleografie Sacre e Profane — Luci da specchio - Cornici dorate — Libri da preghiera, italiani e francesi — Necessaires Album da disegno — Album da ritratti — Copia lettere - Inchiostri - Ceralacca - Catrame.

ARONA

Ufficio di Redazione *del Giornale*

« L'Eco del Verbano »

politico letterario settimanale

Anno VII - 1899

Amministrazione - Tipografia Economica Via Sempione

Fratelli Pirola

ARONA

ADDOBBI COMPLETI
per appartamenti

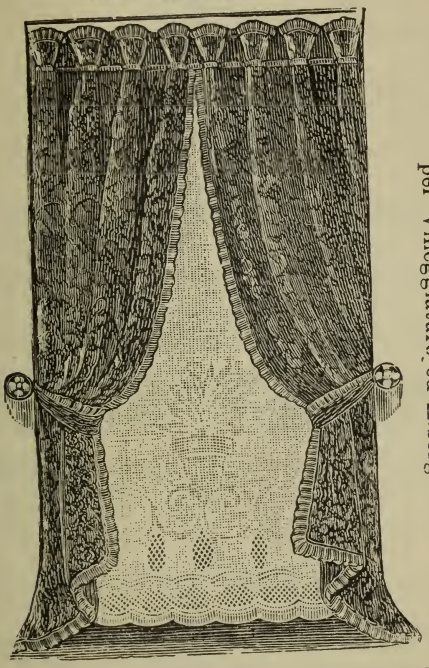

ADDOBBI COMPLETI
per Villeggiature ed Alberghi

FABBRICA DI MOBILI

Magazzeno Legnami d' opera

Julita Luigi

ARONA — *Piazza S. Graziano*

Fabbrica
di **Vermouth**
FERNET
Liquori

Specialità
IN RHUM, COGNAC
Siroppi amari
ROSOLII
ed Anici

Grande
DEPOSITO DI VINI
nazionali ed esteri
E MARSALA FINO

Assortimento
VINI FINI
in Bottiglia
Grappa
Olii, ecc.

AMARO STOMATICO JULITA

Specialità della ditta LUIGI JULITA

Rappresentante per la Liguria Sig. **CIRO ROSSINI,**
Via Minerva N. 8 — **GENOVA**.

VIRGILIO ONDOLI

Negozio Manifatture Estere e Nazionali

ARONA

N. 24 - Via Cavour - N. 24

PROLA GIUSEPPE Arona

Riparazioni - ELETTRICISTA - Impianto

Campanelli elettrici - Quadri indicatori - Telefoni - Parafulmini - Apparecchi per luce elettrica - Armi - Polvere - Piombi Cartuccie da caccia - Piccoli fuochi artificiali.

SPECIALITÀ E FABBRICA
OGGETTI DA PESCA PER LA CANNA E TIRLINDANA
con vendita all'ingrosso

ARONA E ANGERA

CASE PROPRIE

Fratelli Maffini

Commercianti all'ingrosso

in Vini da Pasto e da Bottiglia

ACQUAVITE E MARSALA

Vini scelti meridionali e da taglio
di Napoli, di Sicilia e Grecia.

SPECIALITÀ IN VINI ASTIGIANI
BARBERA E BIANCHI SPUMANTI

TIPOGRAFIA ECONOMICA

ALGANON & C.

Lago Maggiore - **ARONA** - *Lago Maggiore*

SPECIALITÀ BOLLETTINI FERROVIARI
e Stampati Doganali (nuovo modello)

Lavori Commerciali - Lavori di Lusso

PREZZI MODICISSIMI

Peverelli Francesco - Conducente

ARONA

Servizio speciale da Arona a Novara e Viceversa
e per qualsiasi destinazione

FOTOGRAFIA PHOEBUS

SICCOLI e C.

ARONA — Via Pertossi, N. 3 -- ARONA

Ritratti, gruppi e vedute d'ogni grandezza. Riproduzioni da qualunque vecchia fotografia, quadro o disegno. — **Ritratti istantanei per Bambini.** — Ingrandimenti di ritratti in fotografia a grandezza naturale, inalterabili, sia in nero come colorati ad olio.

Per le persone assenti o morte, basta mandare una loro fotografia anche vecchia e piccola.

FOTOGRAFIE

INALTERABILI SU PORCELLANA COTTE AL FUOCO

per lapidi, monumenti, ecc., ecc.

RECASI A DOMICILIO

per ritratti, gruppi d'occasione e di famiglia

PASTICCERIA NOVARA

FABBRICA

BISCOTTINI E CARAMELLE - PANETTONI ALLA MILANESE

Cioccolata e Confetture

DELLE PRIMARIE FABBRICHE

Gulielmi Emilio

Specialitá Biscotti Novara e S. Carlo

Corso Cavour, 1 - **ARONA** - *Corso Cavour, 1*

LIQUORI NAZIONALI ED ESTERI

Servizio per Soirée e Sponsali

PREZZI MODICI

Lago Maggiore - ARONA - Lago Maggiore

PREMIATO

STABILIMENTO TIPO-LITOGRAFICO

LIBRARIO

BRUSA & MACCHI

EDITORI DEL COMMENTO AL CODICE PENALE

DEL

MASSIMARIO PENALE

Pensioni Civili

SPECIALITÀ

in Lavori di lusso

IN CROMO-LITOGRAFIA E TIPOGRAFIA

Stampati d'ogni genere

per Comuni, Carabinieri, Prefetture, Società Operai

Opere Pie, Corpi Morali, ecc.

BOLLETTINI FERROVIARI NAZIONALI ED ESTERI

e per la Navigazione sui Laghi

MODELLI DOGANALI

Cartoleria e Legatoria

con Fabbrica di Registri - Copia-Lettere - Notes

CAFFÈ VERBANO

PROPRIETARIO

ANTONIO ZONCA

Vini e liquori squisiti esteri e nazionali
— Marsala — Cognac — Birra.

SPECIALITÀ IGIENICA AMARO ZONCA

Bigliardo - Piano - Balcone verso il Lago con la comodità di pesca.

Vista incantevole

ARONA

(Lago Maggiore)

Piazza Vittorio Emanuele

Cordial Bailet

DEL

Canonico Bailet

ex Capellano d'armata

Esclusiva distillazione

di **ANTONIO ZONCA**

ARONA

Lac Majeur - **ARONA** - Lac Majeur

CAFÉ RESTAURANT DE LA STATION

APRÉS L'ARIVES DES PIROSCAPHES

Dejeuner 2,50 (1/2 Btl de vins compris) - Diner 4 fr. (1/2 Btl. de vins compris - Service exat - Vins Choissis nationel ètrangers

F. SACCHI proprietaire

ARONA — Lac Majeur — **ARONA**

HOTEL ROYAL D'ITALIE e POSTE

restaurant et pension

Position superbe et unique sur le Lac avec jardin et bains, èclairage electrique. Tout près de la gare et presque vis a vis du debarcadère des bateaux a vapeur.

Appartaments pour familles, chambres separées depuis 1,50 Cooks Coupons

Service de Voitures á l'Hôtel **JOSEPH PIELLA**, prop.

ALBERGO DELLA SPAGNA

ARONA (Lago Maggiore)

Via Sempione, vicino alla Cattedrale

PROPRIETARIO

PIETRO ROMERIO

Prezzi modicissimi - Buona Cucina e scelti vini - Scuderia.

LAGO MAGGIORE - **ARONA** - VIA S. CARLO

ALBERGO DELLA SIRENA

Rimesso tutto a nuovo

condotto da **Signorelli Giuseppe**

PRONTA CUCINA - PREZZI MODICISSIMI

ALLOGGIO E STALLAZZO

ALBERGO E RISTORANTE

RUFFONI

Lago Maggiore — **ARONA** — Lago Maggiore

PROSPICENTE IL LAGO - POSIZIONE ECCEZIONALE

SCELTI VINI — BUONA CUCINA

Scuderie

FACILITAZIONI AI SOCI DEL T. C. C. I.

Rimessa per Biciclette

EMILIO ROMERIO

Proprietario

Lago Maggiore - **ARONA** - *Lago Maggiore*

Caffè Ristorante del Giardino

Rimesso a nuovo

Amenissima posizione - Pensione - Colazione e Pranzi a prezzi fissi ed alla carta - Birra di Graz — Sala da Bigliardo e musica.

Sezione Confort del Touring Club Ciclistico Italiano e dell' Unione Velocipedistica Italiana.

DE-SILVESTRI & GENONE, proprietari.

OROLOGERIA E OREFICERIA

PIETRO SALUZZI

ASSORTIMENTO IN OROLOGI, PENDOLE, SVEGLIE

OGGETTI D'ARGENTO - FANTASIA COMMISSIONI E RIPARAZIONI

Arona, Corso Cavour, N. 26, dirimpetto al Negozio Pizzen. — **Sesto Calende** Via XX Settembre, n. 47, tutti i Mercoledì.

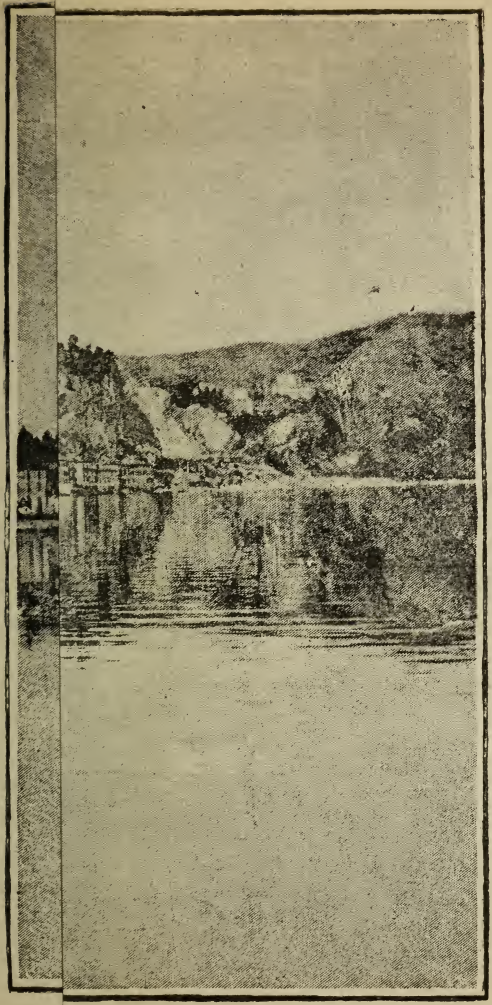

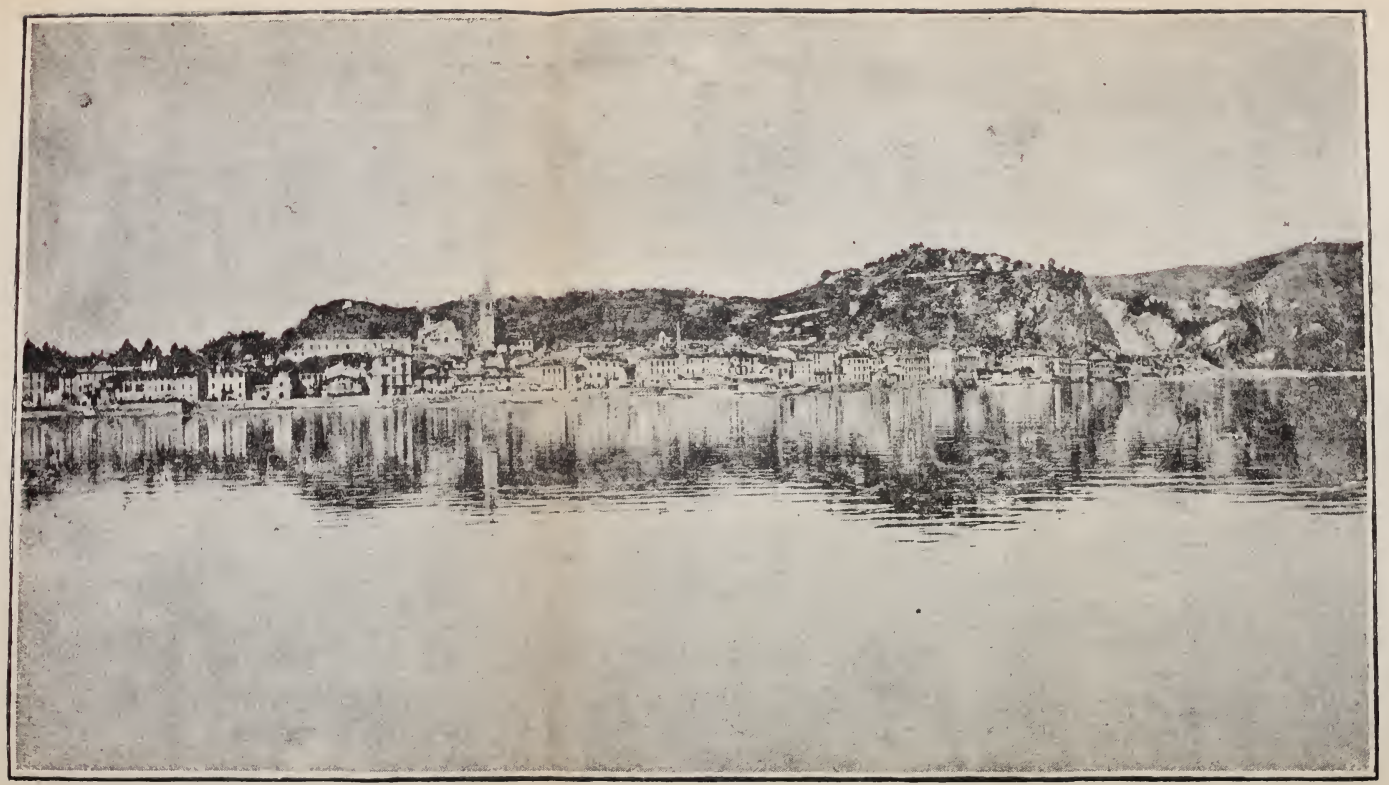

Panorama di Arona veduta dal Lago

LAGO MAGGIORE

5 Giugno e 15 Luglio 1899

	STAZIONI	2	4	6	8	10	12	14	16	18*
Ferr.	da Milano . *arr.*	—	—	23 41	—	8 4	. .	—	14 58	18 13
	„ Tor., Novara	—	—	23 41	. .	9 52	. .	—	15 5	18 15
	ARONA *par.*	. .	. .	5 50	. .	10 20	. .	. .	15 20	18 30
	Angera „	. .	. .	5 55	. .	10 25	. .	. .	15 25	18 35
	Meina „	. .	. .	6 10	. .	10 40	. .	. .	15 40	18 50
	Lesa „	. .	. .	6 30	. .	11 5	. .	. .	16 —	19 15
	Belgirate „	. .	. .	6 35	. .	11 10	. .	. .	16 5	19 20
	Stresa „	. .	5 15	6 55	8 15	11 30	13 35	15 40	16 25	19 40
	Isola Bella „	. .	5 20	7 5	8 25	11 40	13 45	15 45	16 35	19 50
	Isola Super. „	. .	. .	7 10	. .	11 45	13 50	. .	16 40	19 55
	Baveno „	. .	5 30	7 20	8 35	11 55	14 —	15 55	16 45	20 5
	Suna „	. .	5 45	. .	. .	12 10	14 15	. .	—	20 20
	PALLANZA „	5 —	5 50	7 40	8 55	12 15	14 20	16 10	17 5	20 25
	INTRA ... *arr.*	5 15	6 10	8 — 5	9 10	12 30	14 40	16 25	17 25	20 40
	... *par.*	5 20	6 15	8 5 8 45	9 15	12 35	14 45	16 30	17 30	20 45
	LAVENO... *arr.*	5 40	6 35	— 9 —	9 35	12 55	15 5	. .	17 50	21 5
FERROVIE	p.Var.-Milanop.	5 45	6 45 7 6	9 42	11 —	13 15	15 32	—	19 5	21 10
	Med. per „ „	5 29	6 31	9 44	11 20	. .	16 4	—	20 4	. .
	p. Novara Gen. „	6 31	8 17	—	11 17	. .	16 48	—	18 11	. .
	pel Gottardo „	—	—	9 16	12 32	. .	15 30	—	19 17	23 43
	da Mil. Var. *ar.*	—	—	—	9 10	12 40	. .	—	18 38 18 50	20 12
	Med. da Milano „	—	—	—	8 10	10 17	. .	—	16 36	18 59
	da Gen. Novara „	—	—	—	9 14	12 30	. .	—	15 27	19 14
	LAVENO *par.*	5 45	—	—	9 40	13 —	. .	—	19 —	21 10
	INTRA „	. .	—	8 5	. .	. .	. .	16 30	—	—
	Porto Valtr. „	. .	—	8 35	10 10	. .	. .	16 55	—	—
	Ghiffa „	6 15	—	—	10 25	13 20	. .	. .	19 25	—
	Oggebbio „	6 30	—	—	10 40	13 35	. .	. .	19 40	—
	Cannero „	6 45	—	—	10 55	13 50	. .	. .	19 55	—
	LUINO *arr.*	7 5	—	9 —	11 15	14 10	. .	17 20	20 15	21 55
FERROV.	pel Gottardo *p.*	. .	. .	9 5	13 25	16 40	. .	—	0 30	0 30
	per Lugano *par.*	7 15	. .	9 25	—	14 15	. .	17 25	—	. .
	da Lugano *arr.*	. .	. .	9 —	11 5	—	. .	15 55	19 —	. .
	da Gen.-Novara „	. .	. .	—	9 38	12 55	. .	15 56	19 40	. .
	da Milano „	. .	. .	8 35	10 46	—	. .	15 56*	19 24	. .
	LUINO *par.*	7 10	—	9 5	11 20	14 15	. .	17 25	20 20	22 —
	Maccagno I. „	7 25	—	—	11 35	14 25	. .	. .	20 35	—
	Maccagno S. „	. .	—	9 20	—	14 35	. .	. .	—	—
	Cannobio „	7 45	—	9 30	11 50	14 50	. .	17 45	20 50	22 20
	Brissago „	8 10	—	9 50	—	15 15	. .	18 5	21 10	—
	Gerra „	8 25	—	—	—	. .	. .	. .	—	—
	Ascona „	. .	—	10 10	—	. .	. .	. .	21 30	—
	Magadino „	8 55	—	10 35	—	. .	. .	. .	—	—
	LOCARNO *arr.*	9 20	—	10 50	—	16 —	. .	18 40	21 55	—
	Fer. pel Gott. * *par.*	11 15	—	12 20	—	17 36	. .	—	22 20	—

* Via S. Calende

* Le corse 8 e 11 e la parte della corsa 1 segnate con tratto nero a destra si attiveranno dal 15 luglio al 30 sett. Le parti delle corse 7, 14 e 18, pure segnate si attiveranno dal 15 agosto al 30 sett.

Ristorante Centrale-Meina

LAGO MAGGIORE

5 Giugno

STAZIONI	1	3	5	7	9	11	13	15	17
Ferr. dal Gott.* arr.	. .	—	5 40	—	9 26	11 15	13 40	16 52	21 3
LOCARNO par.	. .	. .	6 —	8 —	9 50	. .	. .	15 20	17 30
Magadino »	. .	. .	—	. .	10 10	. .	. .	—	17 50
Ascona »	. .	. .	6 20	. .	—	. .	. .	15 45	—
Gerra »	. .	. .	—	. .	10 35	. .	. .	—	18 10
Brissago »	. .	. .	6 40	8 35	10 55	. .	. .	16 15	18 35
Cannobio »	5 —	. .	7 —	8 55	11 15	13 20	. .	16 45	18 55
Maccagno S. »	—	. .	7 15	. .	—	—	. .	17 —	—
Maccagno I. »	5 15	. .	7 25	. .	11 30	13 35	. .	—	19 10
LUINO arr	5 25	. .	7 35	9 15	11 40	13 50	. .	17 15	19 20
FERROV. per Milano par.	5 42	. .	7 10	9 53	12 55	16 16	18 23	20 10	21 42
FERROV. per Lugano. »	7 15	. .	9 25	9 25	—	14 15	—	17 30	—
FERROV. per Nov. Gen. »	6 23	. .	9 55	15 48	18 23	19 30	—	21 40	—
FERROV. dal Gottar.* arr.	. .	. .	5 50	10 20	15 20	17 26	—	20 16	—
FERROV. da Lugano . »	. .	. .	—	9 —	11 5	—	—	15 55	19 15
LUINO part.	5 30	. .	7 40	9 20	11 45	13 55		17 20	19 25
Cannero »	5 50	. .	8 —	9 40	—	14 15		—	19 45
Oggebbio »	6 5	. .	8 15	9 55	—	14 30		—	20 —
Ghiffa »	6 20	. .	8 30	10 10	—	14 45		—	20 15
Porto Valtr. »	. .	. .	—	—	12 15	—		17 45	—
INTRA »	. .	. .	8 45	10 25	—	—		18 15	—
LAVENO arr	6 45	. .	9 —	10 45	12 45	15 10		18 35	19 15
FERROVIE p. Var.-Milano p	7 6	—	9 42	11 —	13 15	15 32		19 5	20 40
FERROVIE Med. p. Milano »	5 29	6 31	9 44	11 20	—	16 4		20 4	(20 50
FERROVIE p. Novara Gen. »	6 31	8 17	—	11 17	—	16 48		—	(21 10
FERROVIE da Mil. Var. arr	6 43	7 3 festiv.	8 56	10 48	12 40	15 2		18 41	(18 50 (20 34
FERROVIE Med. da Milano »	—	—	8 4	9 52	14 58	18 13		—	22 8
FERROVIE da Gen. Novara »	—	—	9 14	12 30	15 27	—		19 14	—
FERROVIE dal Gottardo »	6 30	—	8 12	—	11 10	—		—	16 45
LAVENO par.	6 55	7 10	9 35	10 55	12 50	—		15 40	19 —
INTRA { arr	7 10	7 25	9 50	11 15	13 10	—		15 55	19 20
INTRA { par.	7 15	7 30	9 55	11 20	13 15	—		16 —	19 25
PALLANZA »	7 30	7 45	10 20	11 40	13 30	—		16 20	19 40
Suna »	7 35	. .	10 25	—	—	—		16 25	19 45
Baveno »	7 50	. .	10 40	11 55	13 45	—		16 40	20 —
Isola Super. »	7 55	. .	10 45	—	13 50	—		—	20 10
Isola Bella »	8 —	. .	10 50	12 5	13 55	—		16 55	20 15
Stresa »	8 10	8 5	11 —	12 15	14 5	—		17 —	20 25
Belgirate »	8 35	. .	11 25	. .	14 30	. .		17 25	20 45
Lesa »	8 40	. .	11 30	. .	14 35	. .		17 30	20 50
Meina »	9 5	. .	11 55	. .	15 —	. .		17 50	21 10
Angera »	9 20	. .	12 10	. .	15 15	. .		18 —	21 25
ARONA arr.	9 30	. .	12 20	. .	15 25	. .		18 10	21 3)
Fer. per Milano par.	9 53	. .	—	. .	16 16	. .		18 23	21 42*
Fer. per Nov. Tor. »	9 50	. .	. .	. .	15 48	. .		(18 23 (19 30	—

* Via S. Calende

*Festiva (dal 2 Luglio al 24 Settembre)

*I treni segnati con asterisco sono festivi.

Caffè Ristorante Giardino - Arona

ALBERGO MOTTARONE - MOTTARONE

Fratelli Guglielmina

Como-Colico

5 Giugno

STAZIONI	matt.	matt.	matt.	matt.	matt.	sera	sera	sera	sera
Como . . . part.	6.50	8.10	8.50	9.—	12.—	15.35	16.—	18.—	18.10
Cernobbio e V. d'E.	—	8.22	9. 2	—	12.14	15.47	—	18.12	—
Blevio.	—	—	—	9.14	—	—	16.14	—	18.24
Moltrasio . . .	—	8.32	—	9.22	12.20	15.56	—	18.20	—
Torno	7. 7	8.40	—	9.29	12.27	16. 4	16.22	—	18.31
Urio	—	8.47	—	9.36	—	16.11	—	—	18.39
Carate	7.15	8.54	9.22	—	12.36	16.17	—	18.32	—
Palanzo	—	9. 2	—	9.44	12.42	—	16.34	—	18.46
Pognana. . . .	—	9. 8	—	9.51	—	—	16.42	—	18.53
Torriggia . . p.	—	9.16	—	9.59	12.51	16.27	16.51	—	19.1
Nesso.	7.27	9.24	—	10.10	—	16.36	—	—	—
Brienno	—	9.33	—	10.17	13.12	—	17. 2	—	—
Argegno. . . .	7.40	9.47	9.48	13.26	13.36	16.49	—	18.55	—
Colonno	—	9.54	—	—	—	16.56	—	—	—
Sala	—	10.1	—	—	13.33	17. 3	—	—	—
Campo e Lezzeno.	7.56	10.8	—	—	—	17.11	—	—	—
Lezzeno	—	—	—	—	13.42	17.19	—	—	—
Lenno.	—	10.14	—	—	13.47	17.28	—	—	—
Azzano	—	10.19	—	—	—	17.33	—	—	—
Tremezzo e S. Giov	—	10.24	—	—	13.55	17.38	—	—	—
Cadenabbia . . p.	8.17	10.33	10.20	—	14.10	17.48	—	19.29	—
Bellagio . . . p.	8 30	10.50	10.32	—	14.30	18.10	—	19.42	—
Cadenabbia . . .	—	—	—	—	—	—	—	—	—
Menaggio, Fer. ar.	8.42	11. 3	10.44	—	—	—	—	19.56	—
per *Porlezza* par.	8.50	11.10		—	14.43	18.30	—	—	—
da *Lugano* arr.	8.25	10.42		—	13.10	15.43	—	19.47	—
Menaggio, Fer. par.	8.46	11.12	10.46	—	14.36	18.30	—	20.—	—
Menaggio P. C. p.	—	11.17	—	—	14.42	18.38	—	—	—
Varenna . . . p.	9.—	11.29		14.30	14.56	18.52	—	—	—
Bellano . . . p.	9.18	11.45		—	15.10	19. 6	—	—	—
Acquaseria . . .	—	11.57		—	15.21	19.17	—	—	—
Rezzonico . . .	9.29	12. 5		—	15.29	19.25	—	—	—
Dervio	9.37	12.12		—	15.36	19.33	—	—	—
Cremia	9.44	12.19		—	15.43	19.40	—	—	—
Musso	9.55	12.30		—	15.56	19.54	—	—	—
Dongo	10.—	12.35		14.55	16 ½	20.—	—	—	—
Gravedona . . .	10.14	12.48		15.10	16.15	20.14	—	—	—
Domaso	10.21	12.55		15.17	16.22	20.22	—	—	—
Gera	—	—		—	16.35	—	—	—	—
Colico . . . arr.	10.35	13. 8		15.30	16.47	20.35	—	—	—

HOTEL OLIVONE - OLIVONE
(Ticino Suisse)

Colico-Como

1 Giugno

STAZIONI	matt.	matt.	matt.	matt.	sera	sera	sera
Colico . . . . part.	4.10	6.25	—	11.20	13,40	—	16.15
Gera	—	—	—	—	—	—	—
Domaso	4.23	6 38	—	11.33	14.53	—	16.28
Gravedona	4.30	6.46	—	11.40	14.—	—	16.35
Dongo	4.44	7.—	—	11.55	14.14	—	16.49
Musso	4.50	7. 6	—	—	14.20	—	—
Cremia	5.—	7.17	—	—	14.32	—	—
Dervio	5. 7	7.25	—	12.14	14.39	—	—
Rezzonico	5.13	7.32	—	12.21	14.46	—	17.10
Acquaseria	5.21	7.40	—	12.29	14.54	—	—
Bellano . . . . p.	5.33	7.53	—	12.42	15. 7	—	17.22
Menaggio P. C. p.	—	—	—	—	—	—	—
Varenna . . . part.	5.47	8. 7	—	13. 7	15.25	16.30	—
Menaggio P. C. par.	6.—	8.23	—	13.21	15.40	16.43	17.38
Menaggio, ferr. arr.	6. 2	8.25	—	13.23	15.42	—	17.40
per *Porlezza* par.	6.25	8,50	—	—	14.43	—	18.30
da *Porlezza* . arr.	—	8.25	—	13.10	15.43	—	—
Menaggio, ferr. par.	6. 4	8.30	—	13.27	15.45	—	17.42
Bellagio . . . . p.	6.20	9. 2	9.10	13.45	16. 3	17.—	18. 8
Cadenabbia . . .	6.30		9.23	13.56	16.13	—	18.20
Tremezzo e S. Giov.	—	Per Lecco	9.30	14. 1	16 19	—	18.26
Azzano	—		9.37	—	16.26	—	18.31
Lenno	—		9.43	14.10	16.32	—	18.37
Lezzeno	—		—	—	—	—	—
Campo e Lezzeno .	6.45		9.50	14.17	16.40	—	18·44
Sala	—		9.57	14.24	16.47	—	18.51
Colonno	—	—	—	—	16.53	—	—
Argegno	7. 1	—	10.10	14.37	17. 1	—	19. 5
Brienno	—	—	—	—	— 17. 4	—	—
Nesso	—	—	0.24	14.49	17.15 —	—	19.19
Torriggia . . . p.	—	—	10.32	14.58	17.25 17.26	19.27	19.30
Pognana	—	—	—	—	— 17.34	19.33	19.36
Palanzo	—	—	—	—	— 17.40	19.39	19.42
Carate	7.25	—	10.40	15. 6	17.35 —	19.46	19.49
Urio	—	—	11.45	15 11	17.45 —	19.52	19.55
Torno	—	—	—	15.17	— 17.55	20.—	20. 3
Moltrasio	—	—	10.54	15.23	17.50 —	20. 7	20.10
Blevio	—	—	—	—	— 18. 1	20.15	—
Cernobbio e V.d.'E.	—	—	11. 4	15.33	17.59 —	20.23	20.18
Como . . . . . Arr.	7.50	—	11.15	15.45	18.10 18.16	20.35	20.30

Grand Hotel Minerva — Roma

GRAND HOTEL BELLAGIO
BELLAGIO

LAGHI DI COMO E LECCO

Lecco-Como 1 Giugno

Da Milano ferrovia a	—	—	7 15	10.37	—	13 54
» Rovato, Bergamo a	—	—	7 25	10.50	—	16 20
STAZIONI	Merc. e Sab.	matt.	matt.	matt.	sera	sera
Lecco . . . . part.	4 10	—	7 45	12 15	—	16 45
Abbadia	—	—	8 6	12 35	—	17 3
Mandello	4 33	—	8 14	12 43	—	17 10
Onno	4 41	—	8 22	12 51	—	17 17
Vassena	—	—	8 29	12 59	—	17 25
Limonta	—	—	8 39	13 9	—	17 35
Lierna	4 56	—	8 46	13 17	—	17 43
Bellagio	5 17	6 50	9 10	14 5	13 45	—
Cadenabbia . . . . a.	5 24	6 27	9 17	14 12	13 52	—
. . . . p.	5 26	6 30	9 23	14 17	13 56	—
Como . . . . . a.	—	7 50	11 30	—	15 45	—
per Milano S. F. M. p.	—	8 15	12 4	—	16 22	—
» » ferr. Nord p.	—	8 6	11 50	—	16 19	—
» Varese e Laveno p.	—	8 34	12 40	—	16 35	—
» Gottardo ferrovia p.	—	8 30	13 32	—	17 38	—

ALBERGO NOSOTTI

Milano

GRANDE ALBERGO VILLEGGIANTI

Bardonecchia

HOTEL DU PARC

LOCARNO (Lago Maggiore)

Gran Giardino — Illuminazione Elettrica — Prezzi modici

F. SCAZZIGA PROPR.

LAGHI DI COMO E LECCO

Como-Lecco — 1 Giugno

da Milano S. F. M. a.	—	6 36	—	8 29	15 11	17 34
» » ferr. Nord a.	—	6 35	—	8 34	15 8	17 50
» Laveno Varese f. N. a.	—	—	—	—	15 22	17 32
» Gottardo ferrovia a.	—	6 39	—	8 10	14 11	17 3
STAZIONI	Merc. e Sab.	matt.	sera	sera	sera	
Como . . . . part.	—	6 50	—	12 —	18 —	
Cadenabbia . . p.	5.26	8 17	8 49	14 10	19 24	
Bellagio	—	8 57	—	14 30		—
Varenna	5 55	—	9 2	—	19 34	—
Lierna	6 15	—	9 22	14 50	—	19 54
Limonta	6 23	—	9 30	14 58	—	20 2
Vassena	6 33	—	9 40	15 5	—	20 9
Onno	6 41	—	9 48	15 16	—	20 20
Mandello	6 48	—	9 55	15 23	—	20 27
Abbadia	6 55	—	10 3	15 31	—	20 35
Lecco	7 15	—	10 25	15 52	—	20 56
per Milano (ferr.) p.	7 35	—	10 47	16 54	—	—
» Rovato, Bergamo p.	7 50	—	11 25	18 35	—	21 15

Grand Hotel d'Italie e Bauer - Venezia

Istituto Dott. Schimdt - S. Gallo

GRAND HOTEL - VENEZIA

HOTEL SUISSE - Milano

ROMA - Grand Hotel Minerva - ROMA

Lecco-Colico

5 Giugno

Da Milano a.	—	7 15	10 37		13 54
» Rov. Berg. a.	—	7 25	10 50		16 20
Lecco . . p.	4 10	7 45	12 15		16 45
Abbadia . .	—	8 6	12 35		17 3
Mandello . .	4 33	8 14	12 43		17 10
Onno . . .	4 41	8 22	12 51		17 17
Vassena . .	—	8 29	12 59		17 25
Limonta . .	—	8 39	13 09		17 35
Lierna . . .	4 56	8 46	13 17		17 43
Bellagio . a.	5 14	9 4	13 35	13 10	18 1
Bellagio . p.	5 17	9 10	14 5	13 45	—
Cadenabbia a.	5 24	9 17	14 12	13 52	—
Cadenabbia p.	5 26	9 23	14 17	13 56	—
Colico . . a.	—	—	18 8	16 47	20 35
PER					
Sondrio ferr. p.	—	—	—	—	21 18
Chiavenna » p.	—	—	—	—	21 13

Vermouth Cinzano - Torino

GRAND HOTEL DE TURIN — TORINO

ISTITUTO BARAGIOLA — RIVA S. VITALE
TICINO — Suisse

S. GALLO - ISTITUTO SCHMITD

ISTITUTO LANDRIANI - LUGANO

GRAND HOTEL DU PARC — LOCARNO

HOTEL LAURATI — ROMA

Hotel Bonne Femme et Metropole - Torino

Colico-Lecco — 5 Giugno

STAZIONI		mat.	mat.	matt.	sera	sera
da Sondrio, ferr.	a.	—	6 2	10 9	—	15 37
» Chiavenna, ferr.	a.	—	5 52	9 59	—	15 27
Colico	part	4 10	6 25	11 20	13 40	16 15
Bellagio	a.	6 16	8 56	13 40	15 57	17 55
	p.	6 20	9 2	13 45	16 3	18 8
Cadenabbia	a.	6 27	—	13 52	16 10	18 15
	p.	6 30	—	13 56	16 13	18 20
Lierna		6 15	9 22	14 50	Per Como	19 54
Limonta		6 23	9 30	14 58		20 2
Vassena		6 33	9 40	15 8		20 9
Onno		6 41	9 48	15 16		20 20
Mandello		6 48	9 55	15 23		20 27
Abbadia		6 55	10 3	15 31		20 35
Lecco	arr.	7 15	10 25	15 52		20 56
per Milano ferr.	p.	7 35	10 47	16 54	—	21 15
» Rovato, Berg.mo	p.	7 50	11 25	18 35	—	—

Grand Hotel Feder - Torino

VERMOUTH CINZANO - TORINO

GRAND HOTEL DE FRANCE E CONCORDE - TORINO

HOTEL CESARI — ROMA

Roma - Grand Hotel du Quirinal - Roma

LAGO DI LUGANO

NAVIGAZIONE E FERROVIA 5 giugno

Luino-P. Tresa-Lugano-Menaggio

STAZIONI	2	6	8	10	14	16	18	22	20
arrivi a *Luino* — vapore ascend.	—	—	7 05	—	9 —	—	14 10	17 20	—
arrivi a *Luino* — » discend.	—	—	—	—	9 15	—	11 40	17 15	—
arrivi a *Luino* — fer. dal l'Italia	—	—	—	—	8 35	—	10 46	15 lu.	—
arrivi a *Luino* — » dal S. Gottar	—	—	5 50	—	—	—	13 6	15 36	—
Luino (Lago) ..... par.	—	—	7 15	—	9 25	—	14 15	17 50	—
Luino (Ferrovia)	—	—	—	—	—	—	—	—	—
Creva	—	—	7 23	—	9 33	—	14 24	17 39	—
Cremenaga	—	—	7 3[illegible]	—	9 48	—	14 41	17 56	—
Ponte Tresa (ferrovia) arr.	—	—	7 55	—	10 05	—	15 —	18 15	—
Ponte Tresa (Pont. svizz.) par.	—	—	7 55	—	10 7	—	—	6 10	—
Ponte Tresa ((Staz. ferr. »	—	—	8 5	—	10 20	—	3 5	6 25	—
Brusin-Piano	—	—	8 20	—	—	—	3 20	—	—
Porto Ceresio .... arr.	—	—	8 40	—	10 50	—	3 40	6 55	—
Porto Ceresio ..... par.	—	—	8 45	—	10 55	—	3 45	7 —	7 —
Morcote	—	—	8 53	—	11 3	—	3 53	—	7 07
Melide .. .. arr.	—	—	9 7	—	11 17	—	4 7	—	7 21
C. fer. *Chiasso-Milano* par.	—	—	10 46	—	—	—	—	—	7 39
d. Got. *Bellinzona-Gottardo*	—	—	9 42	—	—	—	4 49	—	—
Melide ..... par	—	—	9 8		11 20	—	4 10	—	7 23
Bissone	—	—	9 15	—	—	—	4 18	—	7 33
Campione	—	—	9 25	—	11 30	—	4 28	—	7 43
Lugano (Par. S. Salv.)	6 —	8 25	9 40	10 35	11 45	1 25	4 43	7 45	7 55
Lugano-Parco	6 2	8 30	—	10 40	11 48	1 30	4 50	7 50	—
Lugano-Città ..... arr.	6 5	8 35	9 45	10 45	11 50	1 35	4 55	7 55	8—
Car. fer. Gottard. *Chiasso-Milano*.... p	—	—	10 32	—	1 24	—	5 15	8 24	8 24
Car. fer. Gottard. *Bellinzona-Gottardo* »	—	—	10 —	—	2 29	—	5 10	—	11 7
			11 14						
Car. fer. Gottard. *Chiasso-Milano*.... a	—	7 42	—	9 27	—	11 9	5 2	—	—
				9 55	—				
Car. fer. Gottard. *Bellinzona-Gottardo* a.	5 20	6 23	—	10 25	—	1 21	5 10	—	—
Lugano-Città par.	6 10	8 40	—	10 55	—	1 40	5 40	—	—
Cavallino	—	—	—	—	—	—	—	—	—
Caprino	—	—	—	—	—	1 50	—	—	—
Gandria	6 20	—	—	11 11	—	2 —	5 56	—	—
Oria	6 38	9 5	—	11 23	—	2 12	6 8	—	—
S. Mamette	6 45	9 12	—	11 31	—	2 20	6 15	—	—
Osteno	6 57	9 25	—	11 43	—	2 32	6 27	—	—
Cima	7 6	—	—	—	—	—	6 36	—	—
Porlezza ..... arr.	7 15	9 40	—	12 —	—	2 47	6 45	—	—
Porlezza (ferr.) .. par.	7 30	9 54	—	12 15	—	14 52	18 57	—	—
Tavordo »	7 33	—	—	12 18	—	—	—	—	—
S. Pietro »	7 36	—	—	12 21	—	—	—	—	—
Piano »	7 44	10 5	—	12 29	—	15 3	19 8	—	—
Bene-Grona »	7 54	—	—	12 39	—	15 12	—	—	—
Grandola »	8 2	10 19	—	12 47	—	15 20	19 24	—	—
Menaggio » .... arr.	8 25	10 42	—	13 10	—	15 43	19 47	—	—
part. da *Menaggio* vapore — p. *Como* ...	8 30	11 45	—	13 27	—	15 49	20 53	—	—
part. da *Menaggio* vapore — p. *Lecco*	5 20	10 46	—	13 27	—	—	20 —	—	—
part. da *Menaggio* vapore — p *Colico* ...	8 46	10 46	—	14 36	—	18 30	20 —	—	—

VERMOUTH CINZANO - TORINO

NAVIGAZIONE E FERROVIE 5 Luglio

Menaggio-Lugano-P. Ceresio-Varese Milano-Luino

STAZIONI	3	7	11	13	15	17	19	9	21
arrivi a *Menaggio* vapore da *Como*	—	6 22	8 42	10 44 11 3		14 30			18 23
da *Lecco*	—	—	—	10 44		14 30			18 23
da *Colico*	—	6 02	8 25	—		13 23			17 40
Menaggio (ferr.) par	—	6 25	8 50	11 10		14 43			18 30
Grandola »	—	6 48	9 13	11 33		15 6			18 53
Bene-Grona »	—	6 56	—	11 40		15 13			—
Piano »	—	7 6	9 29	11 49		15 22			19 9
S. Pietro »	—	7 14	—	11 57		—			—
Tavordo »	—	7 17	—	12 —		—			—
Porlezza »	—	7 20	9 40	12 3		15 33	Festivo	Festivo	19 20
Porlezza (pirosc.) part	—	7 25	9 50	12 15		3 40			7 25
Cima »	—	7 36	—	—		—			—
Osteno »	—	7 45	10 05	12 30		3 55			7 40
S. Mamette »	—	7 56	—	12 41		4 6			7 50
Oria »	—	8 4	10 25	12 49		4 14	5		8 —
Gandria »	—	8 16	—	—		4 26			—
Caprino	—	—	—	—		4 36	5 10	8 —	—
Cavallino	—	—	—	—		—	5 15	8 5	—
Lugano Città ..... arr.	—	8 30	10 50	1 15		4 50	5 30	8 20	8 25
Per *Chiasso-Milano* .... p.	—	10 32	—	1 24 3 25		5 15			8 24
» *Bell'nzona-Gottardo* »	—	9 31	11 14	2 29		5 10			11 07 12 52
Da *Chiasso-Milano* .... a	—	7 42	—	11 9	2 26	—	5 2		—
» *Bellinzona-Gottardo* »	5 20	6 23	—	—	1 21	3 17	5 10		—
Lugano Città (pir.) par.	6 5	8 35	11 —	1 25	3 05	4 55	5 45		8 30
Lugano-Parco	6 8	8 40	11 05	1 30	—	5 —	—		8 35
Lugano (Par. S. Salv.) .	6 10	8 45	11 10	1 35	3 10	5 5	5 50		8 40
Campione	6 25	—	—	—	3 25	—	6 5		—
Bissone	6 35	—	—	1 52	3 35	—	6 15		—
Melide .... arr	6 42	9 10	—	2 —	3 43	5 30	6 23		—
da *Chiasso-Milano* ... »	—	7 29	—	—	—	4 49	4 49		—
» *Bellinzona-Gottardo* »	—	—	—	—	—	—	—		—
Melide ..... par	6 45	9 12	—	2 5	3 45	5 32	6 25		—
Morcote	7 —	9 25	—	2 20	4 —	5 47	6 40		—
Porto Ceresio ..... arr.	7 5	9 32	—	—	4 7	—	6 50		—
Porto Ceresio ..... par.	7 15	9 35	—	—		3 45			—
Brusin-Piano	7 35	—	—	2 35		—			—
Ponte Tresa (Pont. svizz.) arr.	7 50	10 5	—	2 50		6 18			—
(Staz.ferr.) »	7 55	10 10	—	2 55		6 20			—
(ferrovia) par.	8 15	10 20	—	15 10		18 30			—
Cremenaga	8 34	10 39	—	15 29		18 49			—
Creva ..	8 51	10 56	—	15 46		19 6			—
Luino (ferrovia) .... arr.	—	—	—	15 53		—			—
(Lago) ..... ar.	9 —	11 5	—	15 55		19 15			—
partenza da *Luino* vapore discend.	9 20	11 45	—	17 20		19 25			—
id. ascend.	9 05	11 20	—	17 25		20 20			—
fer. per l'Italia	9 14 10 47	—	—	16 20 17 50		19 40			—
id. pel S. Gottar.	10 —	—	—	10 40		—			—

HOTEL S.t GOTHARD - LUGANO

GRAND HOTEL — Livorno

Milano-Gallarate-Arona 5. giugno

STAZIONI	omn.	accel.	omn.	accel.	accel.	
Milano . . . part.	5 41	8 5	13 —	16 20	19 50	—
Musocco	5 54	—	—	--	19 3	—
Rho	6 7	8 22	13 17	16 38	20 16	—
Vanzago	6 15	8 29	13 24	16 46	20 24	—
Parabiago	6 26	8 37	13 32	16 55	20 34	—
Legnano	6 39	8 45	13 43	17 4	20 47	—
Busto Arsizio . . .	6 50	8 54	13 51	17 13	20 58	—
Gallarate	7 11	9 8	14 6	17 30	21 17	—
Casorate Semp. . .	7 20	9 16	14 15	17 38	21 26	—
Somma Lom. . . .	7 28	9 22	14 23	17 44	21 34	—
Vergiate	7 37	9 29	14 32	17 51	21 43	—
Sesto Calende . . .	7 49	9 39	14 44	18 1	21 54	23 25
Arona . . . arr.	8 4	9 52	14 58	18 13	22 8	23 41

Arona-Gallarate-Milano

STAZIONI	omn.	accel.	omn.	omn.	omn.	sera fest.
Arona . . . part.	5 42	9 53	12 55	16 16	20 10	21 42
Sesto Calende . . .	5 59	10 12	13 13	16 35	20 27	21 56
Vergiate	6 10	10 23	13 26	16 46	20 37	22 6
Somma Lom. . . .	6 19	10 32	13 36	16 56	20 46	22 15
Casorate Semp. . .	6 26	10 39	13 43	17 3	20 53	22 21
Gallarate	6 33	10 46	13 50	17 10	21 —	22 28
Busto Arsizio . . .	6 51	11 12	14 14	17 34	21 25	22 53
Legnano	7 —	11 22	14 24	17 43	21 34	23 2
Parabiago	7 11	11 36	14 34	17 51	21 46	23 11
Vanzago	7 19	11 45	14 43	17 59	21 54	23 19
Rho	7 26	11 54	14 52	18 6	22 1	23 26
Musocco	7 38	12 6	15 4	—	22 13	—
Milano . . . arr.	7 50	12 18	15 16	18 25	22 25	23 45

GIOVANNI PONTELLI
Trasporti Internazionali TRIESTE

HOTELS ISOTTA GENEVE ET CENTRAL - NAPOLI

HOTEL MILAN - ROMA

GRAND HOTEL MINERVA - ROMA

Arona-Novara

1 giugno

Kil.	STAZIONI	om.	om.	om.	om. d.	misto
—	Arona . . . part.	6 23	9 58	15 48	18 23	19 30
9	Borgo Ticino . .	6 38	10 14	16 5	Via Sesto C.	19 55
12	Varallo Pombia .	6 46	10 21	16 13		20 5
20	Oleggio	7 —	10 35	16 27	19 1	20 30
24	Bellinzago . . .	7 7	10 42	16 34	—	20 38
37	Novara. . . arr.	7 25	11 —	16 52	19 18	20 57

Novara-Arona

Kil	STAZIONI	om.	misto	omn.	misto	d. om.
—	Novara . . part.	8 30	13 40	17 15	19 56	22 35
14	Bellinzago . . .	8 51	14 6	17 35	20 22	—
17	Oleggio	9 —	14 22	17 44	20 45	22 57
25	Varallo Pombia .	9 14	14 40	17 57	21 2	Via Sesto C.
28	Borgo Ticino . .	9 20	14 50	18 3	21 14	
37	Arona . . . arr.	9 33	15 5	18 15	21 29	23 41

Grand Hotel d'Italie e Bauer - Venezia

GRAND HOTEL - VENEZIA

GRAND HOTEL - LIVORNO

GRAND HOTEL MILAN - MILANO

GRAND HOTEL DU QUIRINAL - ROMA

Grand Hotel Feder - Torino

VERMOUTH CINZANO - TORINO

Luino-Alessandria-Genova 1 giugno

km	STAZIONI	omn	diret.	omn.	omn.	omn.	diret.
—	Luino . . part.	— —	6 10	7 50	10 47	16 20	17 50
20	Porto Valtr. .	— —	6 20	8 1	10 59	16 33	18 —
28	Laveno . . .	— —	6 31	8 17	11 17	16 48	18 11
32	Leggiuno Monv.	— —	— —	8 25	11 25	16 57	— —
38	Ispra	— —	6 45	8 37	11 37	17 8	18 25
43	Taino Angera .	— —	6 53	8 47	11 47	17 19	18 32
49	Sesto Calende .	— —	7 2	8 59	12 —	17 33	18 40
51	Castelletto T. .	— —	7 7	9 5	12 6	17 39	— —
55	Porto Varalp. .	— —	— —	9 14	12 14	17 48	— —
58	Pombia . . .	— —	— —	9 22	12 21	17 56	— —
64	Oleggio . . .	— —	7 26	9 32	12 32	18 10	19 1
81	Novara . . .	5 15	8 12	10 6	14 10	— —	19 26
105	Mortara . . .	6 25	8 58	11 0	15 28	— —	20 8
127	Torreberetti. .	7 6	9 29	11 47	16 12	— —	20 42
134	Valenza . . .	7 22	9 39	12 5	16 30	— —	20 52
148	Alessandria .	8 15	10 30	13 0	17 20	16 56	22 —
170	Novi	8 55	10 56	13 52	18 7	17 30	22 28
196	Ronco . . .	9 40	11 25	14 50	19 2	18 2	22 58
221	Sampierdarena	10 21	11 54	16 10	19 53	18 39	23 29
224	Genova . . arr.	10 28	12 —	16 16	20 —	18 45	23 35

PENSIONE SANITARIA
MONTESANO
Salita Fieschine N. 11
GENOVA

Informazioni e regolamenti rivolgersi al sig. Dott. Prof. **C. Poli** (Via Assarotti 12, **Genova**).

GRAND HOTEL D'EUROPA - TORINO

Genova-Alessandria-Luino 1 giugno

kil.	STAZIONI	diret.	omn.	diret.	omn.	omn.	diret.
—	Genova . part.	3 5	6 35	8 35	10 15	13 —	18 58
4	Sampierdarena	3 15	6 43	8 44	10 28	13 14	19 8
28	Ronco . . .	4 3	7 27	9 28	11 24	14 35	19 52
54	Novi	4 36	8 5	10 5	12 25	15 40	20 23
76	Alessandria .	5 25	9 5	10 51	14 10	17 28	20 58
90	Valenza . . .	5 57	9 38	11 28	14 52	17 59	21 27
97	Torreberretti .	6 7	9 48	11 44	15 8	18 8	21 36
119	Mortara . . .	6 50	10 28	12 34	16 10	18 45	22 6
143	Novara . . .	7 45	11 12	13 30	17 32	—	22 35
160	Oleggio . . .	8 10	11 34	14 3	18 6	—	22 57
166	Pombia. . . .	8 19	— —	14 15	18 16	—	— —
170	Porto Varalp. .	8 25	— —	14 23	18 23	—	— —
174	Castelletto Tic.	8 32	— —	14 32	18 31	—	— —
176	Sesto Calende .	8 38	11 57	14 48	18 39	—	23 16
182	Taino Angera	8 49	12 7	14 59	18 49	—	— —
186	Ispra	8 57	12 15	15 8	18 57	—	— —
193	Leggiuno Monv.	9 7	— —	15 20	19 7	—	— —
197	Laveno . . .	9 16	12 32	15 30	19 17	—	23 43
204	Porto Valtrav.	9 28	12 45	15 46	19 30	—	— —
211	Luino . . arr.	9 38	12 55	15 57	19 40	—	0 1

GRAND HOTEL DE FRANCE E CONCORDE, TORINO

Torino - VERMOUTH CINZANO - Torino

Grand Hotel Continental - ROMA

HOTEL BELLE VUE - ROMA

Hotel Marini - ROMA

Napoli - Hotels Isotta, Geneve et Central - Napoli

Locarno-Bellinzona-Lucerna 1. giugno

kil.	STAZIONI	1.2.3.	1.2.3.	1.2.3.	1.2.3.	1.2.3.	1.2.3.
		matt.	ma t	sera	sera	sera	sera
6	Locarno . . . . part.	7.30	11.15	12.20	2.—	5.36	10.20
13	Gordola	7.40	11.23	12.28	2.08	5.44	10.28
18	Cadenazzo	7.57	—	12.43	2.25	6.—	10.44
22	Giubiasco	8.09	—	12.54	2 36	6.11	10.54
	Bellinzona . . . . arr.	8.15	11.50	1.—	2.42	6.17	11.—
	Bellinzona . . . p.	9.10	12.10	1.25	3.13	6.41	1.50
	Lucerna . . arr.	4.15	5.—	8.40	6.50	—	6.55

Lucerna-Bellinzona-Locarno

kil.	STAZIONI	1.2.3.	1.2.3.	1.2.3.	1.2.3	1.2.3.	1.2.3
		matt.	matt.		sera	sera	sera
	Lucerna . . . p.	11.15	—	—	9.08	6.55	3.45
	Bellinzona . . . a.	4.13	8.30	—	12.34	1.46	7.28
		matt.	matt.	matt.	sera	sera	sera
	Bellinzona . . . part.	5.—	8.45	10.35	1.—	4.15	8 20
4	Giubiasco	5. 7	8.52	10.42	1.07	—	8 27
9	Cadenazzo . . . . a.	5.16	9.02	10.51	1.16	4.28	8.36
	. . . . p.	5.17	9.03	10.53	1.17	4.30	8.40
18	Gordola	5.33	9.19	11.08	1.33	4.45	8.56
22	Locarno . . . . arr.	5.40	9.26	11.15	1.40	4.52	9. 3

PENSIONE SANITARIA MONTESANO

GENOVA

Salita Fieschine N. 11

Informazioni e regolamenti rivolgersi al Sig. Dott Prof. **C. Poli** (Via Assarotti 12, **Genova**).

HOTEL DU PARC - Locarno

HOTEL S.t GOTHARD - LUGANO

Torino-Luino-Bellinzona 1. giugno

kil.	STAZIONI		diretti 1.2.	omn. 1.2.3.	diretti 1.2.	omn. 1.2.3.	omn. 1.2.3.	
	Torino	part.	8 5	—	4 50	8.45	8.45	—
			matt.	matt.	matt.	matt.	sera	
—	Luino		12.30	6.20	10.—	1.15	4.40	—
6	Maccagno		1 .39	6 33	10. 9	1.24	4 53	—
13	Pino		12.49	6.47	— —	1.34	5. 8	—
18	Ranzo-Gera		12.56	6.56	10.27	1.41	5.18	—
24	Magadino		1. 8	7.13	10.39	.154	5 35	—
32	Cadenazzo		— —	7.29	10.51	2. 5	5.50	—
40	Bellinzona	arr.	1.30	7.47	11. 5	2 20	6.07	—

Bellinzona-Luino-Torino 1. giugno

kil.	STAZIONI		diretti 1.2.	omn. 1.2.3	omn. 1.2.3.	diretti 1.2.	omn. 1.2.3.	
			matt.	matt.	sera	sera	sera	
—	Bellinzona	part.	4.45	8.54	2. 5	4.26	6.50	—
9	Cadenazzo		4.59	9.14	2.24	4.40	7.10	—
17	Magadino		5.11	9.28	2.36	4.51	7.25	—
22	Ranzo-Gera		5.23	9.44	2.50	5. 2	7.41	—
27	Pino		5.30	9.53	2.58	—	7.50	—
34	Maccagno		5.41	10. 8	3.10	5.18	8. 4	—
40	Luino		6.10	10.47	4.20	5 50		—
—	Torino	arr.	10.15	5. 8	10.45	10.45	sera	—

HOTEL PENSION LE PRESE - POSCHIAVO

Istituto Baragiola Riva S. Vitale - Suisse

ISTITUTO DOTT. SCHIMDT - S. GALLO (Svizzera)

Torino - VERMOUTH CINZANO - Torino

ISTITUTO LANDRIANI - LUGANO

Hotel Milan — ROMA

Milano-Gallarate-Laveno-Luino 5. giugno

STAZION		omn.	mist.	omn.	omn.	omn.
Milano	part.	5 41	8 5	13 —	16 20	19 50
Musocco		5 54	— —	— —	— —	20 3
Rho		6 7	8 22	13 17	16 38	20 16
Vanzago		6 15	8 29	13 24	16 46	20 24
Parabiago		6 26	8 37	13 32	16 55	20 34
Legnano		6 39	8 45	13 43	17 4	20 47
Busto Arsizio		6 50	8 54	13 51	17 13	20 58
Gallarate		7 17	9 20	14 25	17 50	21 23
Besnate		7 27	9 30	14 44	18 1	21 33
Crugnola-Cimbro		7 35	9 38	14 58	18 10	21 42
Ternate-Varano		7 45	9 50	15 35	18 22	21 53
Besozzo		7 56	10 3	16 19	18 35	22 6
S. Giano		8 4	10 11	16 29	18 43	22 14
Laveno-Mombello		8 12	10 22	17 —	18 51	22 23
Portovaltravaglia		8 25	10 36	17 31	19 4	22 36
Luino	arr.	8 35	10 46	17 45	19 14	22 46

GRAND HOTEL
VENEZIA

Luino-Laveno-Gallarate-Milano

STAZIONI		omn.	omn.	omn.	omn.	omn.
Luino	part.	5 —	9 14	10 47	15 35	19 40
Portovaltravaglia		5 12	9 27	10 59	15 48	19 51
Laveno-Mombello		5 29	9 44	11 20	16 4	20 4
S. Giano		5 36	9 51	11 29	16 11	20 11
Besozzo		5 46	10 1	12 5	16 21	20 19
Ternate-Varano		6 —	10 14	12 40	16 35	20 31
Crugnola-Cimbro		6 13	10 26	13 02	16 47	20 42
Besnate		6 22	10 35	13 20	16 56	20 50
Gallarate		6 40	10 59	14 —	17 23	21 13
Busto Arsizio		6 51	11 12	14 14	17 34	21 25
Legnano		7 —	11 22	14 24	17 43	21 34
Parabiago		7 11	11 36	14 34	17 51	21 46
Vanzago		7 19	11 45	14 43	17 59	21 54
Rho		7 26	11 54	14 52	18 6	22 1
Musocco		7 38	12 6	15 4	— —	22 13
Milano	arr.	7 50	12 18	15 16	18 25	22 25

GRAND HOTEL
LIVORNO

GRAND HOTEL MILAN - Milano

Milano Varese Laveno

5. giugno

STAZIONI	1	5	9	15	21	27	37	41
Milano . . part.	— —	6 35	8 34	10 —	12 10	15 10	17 55	19 50
Bullona	— —	— —	— —	— —	— —	15 16	— —	— —
Bovisa	— —	6 43	8 42	10 8	12 18	15 25	18 3	19 59
Novate Milanese .	— —	— —	— —	— —	12 24	15 33	— —	20 6
Bollate	— —	— —	— —	— —	12 28	15 43	— —	20 10
Castellazzo . . .	— —	— —	— —	— —	— —	15 50	— —	— —
Garbagnate M. . .	— —	— —	— —	— —	— —	16 1	— —	20 18
Pertusella-Caronno	— —	— —	— —	— —	— —	16 11	— —	20 23
Saronno	— —	7 10	9 10	10 39	12 48	— —	18 29	20 33
Gerenzano T. . .	— —	7 16	— —	10 46	12 56	— —	18 35	20 40
Cislago	— —	— —	— —	10 52	13 3	— —	18 41	20 46
Mozzate	— —	7 25	— —	10 58	13 9	— —	18 47	20 53
Locate Var. . . .	— —	— —	— —	11 4	13 15	— —	18 53	20 59
Abbiate Guazzone .	— —	7 33	— —	11 9	13 20	— —	18 58	21 5
Tradate	— —	7 37	9 27	11 14	13 25	— —	19 2	21 10
Venegono Inf. . .	— —	— —	— —	11 21	13 33	— —	19 9	21 17
Venegono Sup. .	— —	7 47	9 35	11 26	13 39	— —	19 15	21 23
Vedano Olona . .	— —	— —	9 41	11 32	13 45	— —	19 21	21 29
Malnate	— —	7 55	9 47	11 38	13 52	— —	19 27	21 35
Varese	5 35	8 9	10 —	11 53	14 12	— —	19 44	21 54
Casbeno	5 41	8 15	10 6	11 59	14 18	— —	19 51	22 —
Barasso-Comerio .	5 56	8 26	10 17	12 10	14 39	— —	20 3	22 12
Gavirate	6 10	8 33	10 24	12 17	14 37	— —	20 10	22 19
Cocquio S. Andrea	6 19	8 39	10 30	12 23	14 43	— —	20 16	22 25
Gemonio	6 28	8 44	10 36	12 29	14 49	— —	20 22	22 31
Cittiglio	6 36	8 49	10 41	12 34	14 54	— —	20 27	22 36
Laveno . arr. .	6 43	8 56	10 48	12 40	15 2	— —	20 34	22 44

Milano-Gallarate-Varese

STAZIONI	matt	matt.	matt	sera	sera	sera
Milano . . . . . part.	5.41	8. 5	10.—	13.—	16.50	19.50
Gallarate	7.12	9.11	12. 2	14.10	17.47	21.20
Albizzate	7.27	9.22	12.22	14.23	17.59	21.34
Gazzada	7.41	9.32	12.44	14.38	18. 8	21.49
Varese	7.49	9.39	— —	14.46	18.15	21.57

Hotel Suisse — Milano

ALBERGO NOSOTTI - MILANO

Laveno-Varese-Milano

5 giugno

STAZIONI	matt.	matt.	matt.	matt.	sera	sera	sera	sera
Laveno . . . part.	5 45	7 6	9 42	11 —	13 15	15 32	19 5	21 10
Cittiglio	5 53	7 15	9 51	11 9	13 23	15 40	19 13	— —
Gemonio	5 58	7 20	9 56	11 14	13 28	15 45	19 18	21 22
Cocquio S. Andrea	6 4	7 26	10 2	11 20	13 34	15 51	19 24	— —
Gavirate	6 10	7 32	10 8	11 26	13 40	15 57	19 30	21 31
Barasso	6 17	7 39	10 16	11 33	13 47	16 4	19 37	— —
Casbeno	6 29	7 51	10 28	11 44	13 59	16 15	19 50	21 48
Varese	6 38	8 5	10 40	11 55	14 11	16 25	20 2	22 —
Malnate . . .	6 48	8 15	10 51	12 6	14 21	16 35	20 12	22 11
Vedano Olona . .		8 21	10 57	12 12	14 27	16 41	20 18	— —
Venegono Sup. .		— —	11 3	12 18	14 33	16 47	20 24	22 21
Venegono Inf. . .	Per Como	8 30	— —	12 24	14 38	— —	20 30	— —
Tradate		8 37	11 14	12 31	14 45	16 57	20 38	22 31
Abbiate Guazzone .	— —	8 41	11 18	12 35	14 49	— —	20 43	— —
Locate Varesino .	— —	8 45	11 22	12 40	14 54	— —	20 48	— —
Mozzate	— —	— —	11 27	12 45	14 59	17 6	20 54	22 41
Cislago	— —	8 52	11 32	12 51	15 5	— —	21 —	— —
Gerenzano Turate .	— —	8 59	— —	12 58	15 11	— —	21 6	— —
Saronno	6 46	9 9	11 46	13 5	15 22	17 25	21 17	22 58
Pertusella-Caronno.	6 53	— —	— —	— —	15 29	— —	— —	— —
Garbagnate M. . .	6 58	9 17	11 55	13 14	— —	— —	— —	23 07
Castellazzo . . .	7 3	9 22	— —	— —	— —	— —	— —	— —
Bollate.	7 8	— —	— —	13 22	15 40	— —	— —	23 15
Novate Milanese .	7 12	9 28	— —	13 26	— —	— —	— —	— —
Bovisa	7 19	9 34	12 10	13 33	15 49	17 45	21 39	23 23
Bullona	— —	— —	— —	— —	— —	— —	— —	— —
Milano . . arr.	7 27	9 41	12 18	13 40	15 56	17 52	21 46	23 30

Varese-Gallarate-Milano

STAZIONI	matt.	matt.	matt.	sera	sera	sera	fest.
Varese . . . . par.	6 3	7 55	10 22	13 20	16 49	20 33	22 —
Gazzada	6 11	8 3	10 30	13 29	16 57	20 41	22 9
Albizzate	6 25	8 12	10 43	13 44	17 6	20 55	22 19
Gallarate	6 40	8 26	10 59	14 —	17 23	21 19	22 41
Milano	7 50	9 25	12 18	15 16	18 25	22 25	23 45

GRAND HOTEL FEDER - TORINO

HOTEL BONNE FEMME ET METROPOLE — TORINO

FERROVIA DEL GOTTARDO 5. giugno

Dist. kilom.	STAZIONI	2 omn.	52 dirett.	5 espr.	4 omn.	44 omn.	6 omn.
		matt.	matt.	matt.	mat.	sera	sera
—	**Chiasso** .part.	6 47	8 55	1 54	9 —	4 3	6 30
3	Balerna . . .	6 54	—	—	9 7	4 12	6 37
8	Mendrisio . . .	7 6	—	—	9 18	4 26	6 48
12	Capolago . . .	7 14	—	—	9 26	4 34	6 56
16	Maroggia . . .	7 21	—	—	9 33	4 41	7 03
19	Melide	7 29	—	—	9 42	4 49	7 11
26	**Lugano** . . .	7 50	9 31	2 29	10 —	5 10	7 29
33	Taverne . . .	8 02	—	—	10 12	5 28	7 41
41	Rivera-Bironico .	8 22	—	—	10 32	5 57	8 01
53	Giubiasco . . .	8 44	—	—	10 52	6 21	8 24
56	**Bellinzona** .	9 10	10 17	3 13	1 25	6 41	8 30
59	Castione . . .	9 17	—	—	1 32	6 49	—
63	Claro	9 24	—	—	1 39	6 57	—
69	Osogna	9 34	—	—	1 49	7 08	—
75	Biasca . . .	9 49	—	—	2 4	7 24	—
81	Bodio	10 01	—	—	2 16	7 37	—
87	Giornico . . .	10 17	—	—	2 32	7 54	—
94	Lavorgo . . .	10 37	—	—	2 52	8 14	—
101	Faido	11 37	11 22	—	3 18	8 40	—
109	Rodi- Fiesso . .	12 —	—	—	3 41	9 04	—
114	Ambri-Piotta .	12 11	—	—	3 52	9 15	—
121	**Airolo** . . .	12 33	—	—	4 14	9 35	—
136	**Gôeschenen** .	1 01	12 17	5 09	5 21	—	—
232	**Lucerna** . arr	4 15	2 04	6 50	8 40	—	—
		mat.	matt.	sera	sera	sera	s era

GRAND HOTEL D'EUROPA - TORINO

VERMOUTH CINZANO - TORINO

ISTITUTO SCHIMDT — S. GALLO (Svizzera)

Hotel Pension du Cerf – Bellinzona

GRAND HOTEL DE TURIN — TORINO

Grand Hotel Bellagio - Bellagio

FERROVIA DEL GOTTARDO 1. giugno

Dist. kilm.	STAZIONI	3 omn.	41 espres	45 dirett.	5 omn.	47 omn.	55 omn.	57 dirett.
		matt.	matt.	matt.	matt.	sera	sera	sera
—	**Lucerna** part.	6 55	9 8	10 50	11 15	2 30	10 10	11 15
96	**Gôeschenen** . .	10 37	11 13	2 05	3 14	6 55	1 5	2 18
2	**Airolo**	11 39	—	2 27	3 42	7 23	1 27	—
8	Ambri-Piotta . .	11 52	—	—	3 56	7 37	—	—
23	Rodi-Fiesso . . .	12 2	—	—	4 6	7 47	—	—
31	Faido	12 17	—	3 01	4 24	8 6	1 59	—
38	Lavorgo	12 30	—	—	4 39	8 20	—	—
45	Giornico	12 44	—	—	4 54	8 35	—	—
57	Bodio	12 56	—	—	5 6	8 47	—	—
5	Biasca	1 11	—	3 45	5 22	9 5	2 40	—
63	Osogna	1 22	—	—	5 34	9 16	—	—
69	Claro	1 32	—	—	5 45	9 26	—	—
73	Castione	1 40	—	—	5 54	9 34	—	—
76	**Bellinzona** . .	2 12	12 40	4 20	6 15	9 40	3 20	4 28
79	Giubiasco	2 19	—	—	6 22	—	—	—
9	Rivera-Bironico . .	2 49	—	—	6 52	—	3 50	—
200	Taverne	3 05	—	—	7 7	—	—	—
206	**Lugano**	3 25	1 21	5 15	7 24	—	4 17	5 24
213	Melide	3 37	—	—	7 39	—	—	—
216	Maroggia	3 45	—	—	7 48	—	—	—
220	Capolago	3 52	—	5 36	7 56	—	—	—
224	Mendrisio	4 3	—	5 44	8 8	—	4 47	—
229	Balerna	4 13	—	—	8 18	—	—	—
232	**Chiasso**	4 18	1 54	5 55	8 23	—	4 58	6 5
		matt.	matt.	matt.	matt.	sera	sera	sera

Hotel S.t Gothard — Lugano

ALBERGO NOSOTTI — MILANO

GRANDE ALBERGO VILLEGGIANTI - BARDONECCHIA

MILANO — GRAND HOTEL CONTINENTAL

VERMOUTH CINZANO - TORINO

MILANO — HOTEL SUISSE — MILANO

TORINO - GRAND HOTEL D' EUROPA — TORINO

Como-Varese-Laveno

5. giugno

Km	STAZIONI	mist.	omn.	omn.	omn.	mist.
—	Como Lago Nord p.	6 12	8 34	12 40	16 35	19 10
2	Como (Borghi) . .	6 17	8 38	12 44	16 39	19 13
5	Camerlata	6 26	8 46	12 52	16 47	19 22
7	Grandate Breccia .	6 32	8 52	12 59	16 53	19 28
9	Civello	6 38	8 58	13 5	16 59	19 34
11	Lurate Caccivio . .	6 43	9 3	13 10	17 5	19 49
16	Olgiate Comasco .	6 52	9 12	13 19	17 13	19 57
19	Solbiate-Albiolo . .	7 —	9 20	13 27	17 20	20 11
24	Malnate	7 11	9 31	13 38	17 31	20 20
29	Varese . . . par.	8 9	10 —	14 12	17 52	21 54
52	Laveno . . . a.	8 56	10 48	15 2	18 41	22 44

GRAND HOTEL MINERVA
ROMA

Laveno-Varese-Como

Km	STAZIONI	omn.	mist.	omn.	acc.	mist.
—	Laveno . . part.	5 45	7 6	13 15	15 32	19 5
23	Varese . . . part.	6 33	8 40	14 20	16 32	20 29
28	Malnate	6 48	8 51	14 30	16 42	20 40
33	Solbiate-Albiolo .	6 59	9 3	14 41	16 53	20 51
36	Olgiate Comasco .	7 5	9 11	14 47	16 59	20 57
41	Lurate-Caccivio . .	7 13	9 18	14 55	17 7	21 5
43	Civello	7 18	9 23	15 —	17 12	21 10
45	Grandate Breccia .	7 24	9 29	15 6	17 18	21 19
47	Camerlata . . .	7 30	9 35	15 12	— —	21 25
50	Como (Borghi) . .	7 38	9 43	15 19	17 29	21 35
52	Como Lago Nord a.	7 41	9 46	15 22	17 32	21 38

HOTEL BONNE FEMME
et Metropole - Torino

PENSIONE SANITARIA MONTESANO
GENOVA
Salita Fieschine N. 11

Informazioni e regolamenti rivolgersi al Sig. Dott. Prof. **C. Poli** (Via Assarotti 12, **Genova**).

Milano-Saronno-Como

Km	STAZIONI	matt.	matt.	matt.	matt.	sera	sera	sera	sera
—	Milano *Nord* . part.	6 15	7 20	8 34	10 —	13 30	16 40	17 55	20 40
—	Saronno	6 52	7 46	9 7	10 36	14 6	17 6	18 32	21 21
26	Rovello	6 58	— —	—	10 43	14 13	17 12	— —	21 27
27	Rovellasca M. . . .	7 3	— —	9 16	10 48	14 18	—	18 41	21 32
31	Lomazzo	7 11	8 1	9 24	10 56	14 26	—	18 49	21 41
32	Caslino	7 15	— —	—	11 1	14 31	—	18 53	21 46
35	Cadorago	7 21	— —	9 31	11 7	14 37	—	18 59	21 52
—	Fino Mornasco . . .	7 25	8 12	9 35	11 13	14 43	—	19 4	21 59
38	Portichetto	7 29	— —	—	11 18	—	—	19 8	22 4
41	Grandate B.	7 36	8 20	9 44	11 24	14 52	17 36	19 15	22 11
43	Camerlata	7 42	— —	9 50	11 30	14 58	—	19 21	22 17
46	Como L. *Nord* arr.	7 53	8 34	10 —	11 40	15 8	17 50	19 32	22 30

Como-Saronno-Milano

Km	STAZIONI	matt.	matt.	matt.	sera	sera	sera	sera	fest.
—	Como L. *Nord* . part.	5 30	8 6	9 54	14 14	16 19	18 30	20 —	21 32
4	Camerlata	5 42	—	10 6	14 26	16 31	—	20 12	21 45
7	Grandate	5 48	8 21	10 12	14 32	16 37	18 45	20 18	21 51
9	Portichetto	5 54	—	10 18	14 38	—	—	20 24	—
23	Fino Mornasco. . . .	5 59	—	10 22	14 42	16 46	18 53	20 28	22 —
45	Cadorago	6 4	—	10 27	14 48	16 51	18 58	20 33	—
26	Caslino al P.	6 10	—	10 33	14 54	—	—	20 39	—
20	Lomazzo	6 15	—	10 38	14 58	17 —	19 6	20 42	22 11
22	Rovellasca M. . . .	6 23	—	10 47	15 6	17 8	—	20 50	—
35	Rovello	6 28	—	10 53	15 11	17 13	—	20 55	—
45	Saronno . . . . arr.	6 34	8 51	10 58	15 16	17 18	19 19	21 —	22 24
46	Milano *Nord* . arr.	7 15	9 18	11 33	15 51	17 52	19 56	21 31	22 55

LAZZARONI & C. — AMARETTI SARONNO

ROMA - HOTEL MARINI — HOTEL CESARI - ROMA

Milano-Como-Chiasso 5. giugno

STAZIONI	acc.	om.	rett.	acc.	diret.	acc.	omn.	diret.
Milano . . part.	5 35	10 5	12 30	13 40	16 32	16 55	19 15	22 35
Sesto S. Giovanni	5 48	10 16	— —	13 51	— —	17 6	19 28	— —
Monza	6 1	10 27	12 46	14 1	16 48	17 18	19 41	22 51
Lissone Muggiò .	6 10	10 36	— —	14 10	— —	17 27	19 51	— —
Desio	6 16	10 42	— —	14 16	— —	17 33	19 57	— —
Seregno . . .	6 24	10 49	— —	14 23	17 1	17 41	20 6	— —
Camnago . , .	6 36	11 —	— —	14 37	— —	17 51	20 18	— —
Carimate . . .	6 44	11 7	— —	14 44	— —	17 58	20 27	— —
Cantù-Asnago .	6 50	11 13	— —	14 49	— —	18 4	20 34	— —
Cucciago . . .	6 58	11 19	— —	14 55	— —	18 10	20 41	— —
Albate Camerlata	7 7	11 27	— —	15 2	— —	18 18	20 50	— —
Como S. G. . ,	7 25	11 41	13 32	15 18	17 38	18 36	21 6	23 40
Chiasso . . arr.	7 35	11 51	13 42	15 28	17 48	18 46	21 16	23 50

Chiasso-Como-Milano

STAZIONI	om.	acc.	omn.	omn.	acc.	omn.	diret.	om.
Chiasso par.	5 18	6 33	8 2	11 51	14 5	16 55	18 24	19 42
Como S. G.	5 33	6 41	8 10	12 04	14 12	17 13	18 33	20 6
Albate Cam.	5 44	—	8 25	12 17	—	17 25	— —	20 17
Cucciago .	5 52	—	8 33	12 25	—	17 32	— —	20 25
Cantù As. .	5 59	—	8 38	12 33	—	17 38	— —	20 32
Carimate .	6 05	—	8 43	12 40	—	17 43	— —	20 39
Camnago .	6 14	—	8 51	12 49	—	17 50	— —	20 48
Seregno . .	6 27	7 19	9 2	13 2	—	17 59	19 9	21 —
Desio . . .	6 34	—	9 8	13 9	—	18 5	— —	21 7
Lissone M. .	6 40	—	9 14	13 16	—	18 10	— —	21 13
Monza . .	6 52	7 33	9 22	13 30	14 57	18 21	19 22	21 25
Sesto S. G. .	7 2	—	— —	13 41	—	18 30	— —	21 35
Milano arr.	7 14	7 49	9 38	13 55	15 10	18 46	19 38	21 48

Hotel Laurati - Roma

HOTEL MILAN - ROMA

Roma - Grand Hotel du Quirinal - Roma

HOTEL BELLE VUE - ROMA

(Ferrovia) **Como-Lecco** 5. giugno

1.cl.	2. cl.	3. cl.	Km	STAZIONI	om.	accel	omn.	omn.
—	—	—	—	**Como** . . part.	5 15	8 40	14 25	17 25
0 60	0 40	0 30	5	Albate-Camerlata .	5 28	8 51	14 39	17 39
1 95	0 65	0 45	8	Albate-Trecallo . .	5 36	8 58	14 47	17 48
1 40	0 95	0 65	12	Cantù	5 47	9 8	14 59	17 59
1 85	1 30	0 85	16	Brenna-Alzate . .	5 58	9 17	15 10	18 10
2 05	1 45	0 95	18	Anzano del Parco .	6 5	9 23	15 17	18 17
2 50	1 75	1 15	22	Merone Ponten . .	6 17	9 33	15 30	18 29
2 75	1 90	1 25	24	Mojana	6 22	9 37	15 35	18 34
2 85	2 —	1 30	25	Casletto-Rogeno . .	6 27	9 42	15 40	18 39
3 10	2 15	1 40	27	Molteno	6 33	9 47	15 46	18 45
3 40	2 40	1 55	30	Oggiono	6 42	9 54	15 55	18 53
4 —	2 80	1 80	35	Sala al Barro . .	6 51	10 2	16 5	19 2
4 10	2 85	1 85	36	Civate	6 56	10 6	16 10	19 7
4 30	3 05	1 95	38	Valmadrera . . .	7 3	10 12	16 17	19 13
4 75	3 35	2 15	42	**Lecco**	7 10	10 18	16 25	19 21

(Ferrovia) **Lecco-Como** 5° giugno

Km	STAZIONI	accel	omn.	omn.	omn.
—	Lecco . . . part.	6 15	10 55	18 30	21 10
4	Valmadrera . . .	6 24	11 4	18 29	21 20
6	Civate	6 29	11 10	18 35	21 26
8	Sala al Barro . .	6 33	11 15	18 40	21 31
12	Oggiono	6 44	11 26	18 51	21 43
15	Molteno	6 50	11 33	18 58	21 50
17	Casletto-Rogeno . .	6 55	11 39	19 4	21 56
19	Mojana	7 —	11 45	19 10	22 2
21	Merone Ponten . .	7 10	11 53	19 20	22 13
24	Anzano del Parco .	7 20	12 4	19 31	22 25
26	Brenna-Alzate . .	7 27	12 11	19 38	22 32
31	Cantù	7 57	12 23	19 52	22 46
35	Albate-Trecallo .	7 45	12 32	20 1	22 55
37	Albate-Camerlata .	7 52	12 40	20 10	23 4
42	**Como** . . . arr.	8 —	12 50	20 20	23 15

Grand Hotel D'EUROPA TORINO

Grand Hotel de Turin - Torino

GRAND HOTEL DE FRANCE E CONCORDE - TORINO

Novara-Gravellona-Domodossola 5. giugno

1 cl.	2 cl.	3 cl.	Km	STAZIONI	552	554	556	558
— —	— —	—	—	Novara . . . part.	4 30	8 20	13 45	19 40
0 50	0 35	0 25	4	Vignale	4 37	8 27	13 52	19 47
05	0 75	0 50	9	Caltignaga	4 46	8 36	14 1	19 56
2 70	1 20	0 80	15	Momo	4 59	8 47	14 13	20 9
2 40	1 70	1 10	21	Suno	5 10	8 57	14 24	20 20
3 75	1 90	1 25	24	Cressa Fontaneto .	5 18	9 4	14 32	20 28
4 55	2 50	1 60	31	Borgomanero . .	5 32	9 16	14 48	20 40
4 40	2 85	1 85	36	Gozzano	5 45	9 27	15 0	20 52
4 65	3 10	2 —	39	Bolzano	5 52	9 33	15 6	20 58
5 15	3 25	2 10	41	Corconio	5 58	9 39	15 12	21 4
5 —	3 50	2 25	44	Orta Miasino . . .	6 8	9 47	15 20	21 11
6 35	3 75	2 40	47	Pettenasco . . .	6 15	9 54	15 27	21 18
6 —	4 20	2 70	53	Omegna	6 29	10 5	15 40	21 30
6 35	4 45	2 85	56	Crusinallo	6 37	10 12	15 49	21 37
7 80	4 75	3 10	60	Gravellona T. . .	6 54	10 25	16 3	21 50
7 35	5 15	3 35	65	Ornavasso	7 4	10 34	16 12	21 59
8 80	5 50	3 55	69	Cuzzago	7 13	10 43	16 21	22 8
8 25	5 80	3 75	73	Premosello . . .	7 21	10 51	16 29	22 16
8 60	6 05	3 90	76	Vogogna	7 28	10 58	16 35	22 23
8 75	6 20	3 95	77	Rumianca	7 33	11 3	16 40	22 28
9 95	6 55	4 05	79	Piedimulera . . .	7 40	11 9	16 46	22 34
9 30	6 10	4 20	82	Pallanzeno . . .	7 46	11 15	16 52	22 40
10 50	6 15	4 30	84	Villadossola . . .	7 54	11 23	16 58	22 48
10 20	7 65	4 60	90	Domodossola . arr.	8 5	11 35	17 10	23 0

Gozzano-Alzo 1. Maggio

1 cl.	2 cl.	Km	STAZIONI	matt.	matt.	sera
— —	— —	—	Gozzano St. F. M. part.	6 —	10 —	15 2
0 20	0 10	1	Gozzano	6 4	10 4	15 6
0 20	0 10	3	Cremosina	6 12	10 12	15 14
0 40	0 20	5	Pogno-Berzonno . . .	6 20	10 20	15 22
0 60	0 30	6	S. Maurizio d'Opaglio .	6 25	10 25	15 27
0 80	0 40	8	Alzo . . . . . arr.	6 32	10 32	15 34

HOTEL BOGNANCO — BOGNANCO

ALBERGO CROCE DI MALTA - S. Maria Maggiore (Ossola)

Stabilimento Bagni - Craveggia (Ossola)

Albergo delle Alpi - Santa Maria Maggiore (Ossola)

Domodossola-Gravellona-Novara 5. giugno

1 cl.	2 cl.	3 cl.	K.	STAZIONI	matt.	matt.	sera	sera
— —	— —	— —	—	Domodossola . part.	4 10	7 18	12 50	17 23
0 50	0 60	0 40	7	Villadossola . . .	4 21	7 29	13 1	17 34
1 05	0 75	0 50	9	Pallanzeno . . .	4 27	7 35	13 7	17 40
1 25	0 90	0 60	11	Piedimulera . . .	4 33	7 41	13 13	17 46
1 60	1 15	0 75	14	Rumianca	4 39	7 47	13 19	17 52
1 70	1 20	0 80	15	Vogogna	4 44	7 52	13 24	17 57
2 05	1 45	0 95	18	Premosello . . .	4 50	7 59	13 30	18 3
2 50	1 75	1 15	22	Cuzzago	4 58	8 7	13 38	18 11
2 95	2 10	1 35	29	Ornavasso	5 7	8 15	13 47	18 19
3 60	2 55	1 65	32	Gravellona T. . .	5 22	8 27	14 2	18 32
4 —	2 80	1 90	35	Crusinallo	5 32	8 37	14 12	18 42
4 30	3 05	1 95	38	Omegna	5 42	8 46	14 22	18 51
5 —	3 50	2 25	44	Pettenasco . . .	5 53	8 57	14 33	19 2
5 35	3 75	2 40	47	Orta Miasino . . .	6 3	9 5	14 43	19 11
5 45	3 80	2 45	48	Corconio	6 9	9 11	14 49	19 17
5 90	4 15	2 65	52	Bolzano	6 15	9 17	14 55	19 23
6 15	4 30	2 75	54	Gozzano	6 23	9 24	15 3	19 32
6 80	4 75	3 10	60	Borgomanero. . .	6 36	9 35	15 16	19 42
7 50	5 25	3 40	66	Cressa Fontaneto .	6 47	9 46	15 27	19 53
7 80	5 50	3 55	69	Suno	6 54	9 53	15 34	20 —
8 50	5 75	3 85	75	Momo	7 4	10 4	15 44	20 11
9 30	6 50	4 20	82	Caltignaga . . .	7 15	10 15	15 55	20 23
9 85	6 90	4 45	87	Vignale	7 24	10 24	16 4	20 31
10 20	7 15	4 60	90	Novara . . . arr.	7 30	10 30	16 10	20 37

ALZO-GOZZANO 1 Maggio

1 cl.	2 cl.	Km	STAZIONI	matt.	matt.	sera
— —	— —	—	Alzo . . . . part.	8 40	11 20	18 28
0 20	0 10	2	S. Maurizio d'Opaglio .	8 47	11 27	18 35
0 40	0 20	3	Pogno-Berzonno . . .	8 52	11 32	18 40
0 60	0 30	5	Cremosina	9 —	11 40	18 48
0 80	0 40	7	Gozzano, ...	9 8	11 48	18 56
0 80	0 40	8	Gozzano St. F. M. arr.	9 12	11 52	19 —

ALBERGO DELLE ALPI - S. MARIA MAGGIORE (Ossola)

ALBERGO SEMPIONE - DOMODOSSOLA

Stabilimento Acque Minerali — CRODO (Ossola)

Albergo Corona Grossa = Domodossola

Novara-Borgosesia-Varallo 1 giugno

STAZIONI		fest.	omn.	omn.	acc.
Novara	part.	5 0	8 10	13 35	19 50
Vignale		5 7	8 17	13 42	19 57
S. Bernardino		5 20	8 30	13 55	20 10
Briona		5 31	8 40	14 5	20 20
Fara		5 37	8 47	14 12	20 27
Sizzano		5 45	8 55	14 19	20 34
Ghemme		5 53	9 3	14 27	20 42
Romagnano		6 8	9 17	14 43	20 55
Prato Sesia		6 14	9 23	14 49	21 1
Grignasco		6 26	9 34	15 1	21 12
Valduggia		6 35	9 43	15 10	21 21
Borgosesia		6 44	9 53	15 20	21 30
Vanzone Isolella		6 52	10 1	15 28	21 38
Quarona		7 0	10 8	15 35	21 45
Roccapietra		7 8	10 16	15 43	21 53
Varallo		7 15	10 23	15 50	22 0

ALBERGO REALE — BORGOSESIA

Varallo-Borgosesia-Novara

STAZIONI		omn.	acc.	omn.	fest.
Varallo	part.	5 10	8 20	16 57	19 0
Roccapietra		5 17	8 27	17 4	19 7
Quarona		5 24	8 34	17 11	19 14
Vanzone Isolella		5 30	8 40	17 17	19 21
Borgosesia		5 40	8 50	17 28	19 30
Valduggia		5 45	8 55	17 33	19 35
Grignasco		5 54	9 3	17 42	19 43
Prato Sesia		6 3	9 12	17 51	19 52
Romagnano		6 13	9 21	18 2	20 2
Ghemme		6 22	9 31	18 11	20 11
Sizzano		6 28	9 37	18 17	20 17
Fara		6 35	9 45	18 25	20 25
Briona		6 41	9 51	18 31	20 31
S. Bernardino		6 51	10 1	18 41	20 41
Vignale		7 4	10 14	18 54	20 54
Novara	arr.	7 10	10 20	19 0	21 00

ALBERGO BRETTAGNA, BORGOSESIA

Milano-Varese-P. Ceresio 5 giugno

Dist. Kil.	STAZIONI	omn.	accel.	omn.	omn.	accel.	accel.	accel.
	Milano . . par.	5 41	8 05	10 —	13 —	15 45	16 20	19 50
	Musocco	5 54	—	10 14	— —	—	—	20 3
—	**Rho**	6 7	8 22	10 37	13 17	16 3	16 38	20 16
6	Vanzago	6 15	8 29	10 49	13 24	16 10	16 46	20 24
14	Parabiago . . .	6 26	8 37	11 3	13 32	16 18	16 55	20 34
29	Legnano	6 39	8 45	11 20	13 43	16 26	17 4	20 47
34	Busto A.	6 50	8 54	11 38	13 51	16 34	17 13	20 58
49	**Gallarate** . . .	7 14	9 11	12 02	14 10	16 52	—	21 20
44	Albizzate	7 27	9 22	12 22	14 23	17 5	—	21 34
59	Castronno	7 33	—	12 30	14 30	—	—	21 40
56	Gazzada	7 41	9 32	12 44	14 36	17 15	—	21 49
60	**Varese**	7 57	9 46	—	14 55	—	—	22 3
64	Induno Olona . .	8 5	9 53	—	15 3	—	—	22 11
67	Arcisate Bren. . .	8 11	10 1	—	15 9	—	—	22 17
70	Bisuschio V. . . .	8 19	10 9	—	15 17	—	—	22 25
75	**Porto Ceresio** a.	8 28	10 18	—	15 26	—	—	22 34
--	*Lugano* . . . a.	10 5	11 50	—	17 10	—	—	—

P. Ceresio-Varese-Milano 5 giugno

Dist. Kil.	STAZIONI	omn.	acc.	omn.	omn.	omn.	omn.
—	*Lugano* . . par.	—	6 5	8 35	—	13 30	16 50
—	**Porto Ceresio** .	—	7 14	9 42	12 38	16 10	19 55
5	Bisuschio V. . .	—	7 26	9 54	12 50	16 22	20 7
9	Arcisate Bren. . .	—	7 34	10 2	12 58	16 30	20 15
11	Induno Olona . .	—	7 40	10 8	13 4	16 36	20 21
15	**Varese**	6 3	7 55	10 22	13 20	16 49	20 33
20	Gazzada	6 11	8 3	10 30	13 29	16 57	20 41
24	Castronno	6 19	—	10 37	13 37	—	20 49
26	Albizzate	6 25	8 12	10 43	13 44	17 6	20 55
34	**Gallarate** . . .	6 40	8 26	10 59	14 —	17 23	21 13
42	Busto A.	6 51	8 36	11 12	14 14	17 34	21 25
47	Legnano	7 —	8 44	11 22	14 24	17 43	21 34
52	Parabiago	7 11	8 52	11 36	14 34	17 51	21 46
57	Vanzago	7 19	—	11 45	14 43	17 59	21 51
61	**Rho**	7 26	9 7	11 54	14 52	18 6	22 1
69	Musocco	7 38	—	12 6	15 4	—	22 13
75	**Milano**	7 50	9 25	12 18	15 16	18 25	22 25

HOTEL D'ITALIE - VARESE

VERMOUTH CINZANO — TORINO

MILANO-LECCO-COLICO-SONDRIO 5. giugno

STAZIONI	omn.	accel.	diret.	accel.	diret.	omn.	omn.
Milano S. C. . . p.	5 20	7 45	9 15	11 40	16 45	18 —	20 30
Greco Milanese »	— —	— —	— —	11 48	— —	— —	— —
Sesto S. Giov. . »	5 31	7 55	— —	11 56	— —	18 10	20 42
Monza . . . . . »	5 46	8 6	9 32	12 12	17 3	18 22	20 57
Arcore . . . . . »	5 59	8 17	9 42	12 25	— —	18 33	21 9
Usmate C. . . . »	6 10	8 30	9 51	12 41	17 20	18 44	21 20
Osnago . . . . . »	6 18	— —	— —	12 50	— —	18 51	21 28
Cernusco Mer. . »	6 25	8 42	10 2	13 2	17 30	18 57	21 35
Olgiate Molgora »	6 36	8 53	10 11	13 14	17 39	19 7	21 47
Ajruno . . . . . »	6 44	— —	— —	13 22	— —	— —	21 56
Calolzio . . . . . »	6 57	9 10	10 23	13 35	17 51	19 21	22 12
Vercur. S. Gir. . »	7 2	— —	— —	13 41	— —	— —	22 17
Maggianico . . . »	7 8	9 19	10 30	13 47	17 58	19 30	22 23
Lecco	7 36	— —	10 40	14 18	18 9	19 43	— —
Abbadia . . . . . »	7 47	— —	— —	14 30	— —	19 53	— —
Mandello Tonz. »	7 53	— —	10 54	14 37	18 22	19 59	— —
Olcio . . . . . »	8 —	— —	— —	14 44	— —	20 5	— —
Lierna . . . . . »	8 8	— —	— —	14 52	18 31	20 11	— —
Fiumelatte . . . »	8 17	— —	— —	15 1	— —	20 19	— —
Perledo-Var. . . a.	8 22	— —	11 9	15 6	18 40	20 23	— —
pirosc. Menaggio . . a.	— —	— —	11 42	15 46	19 4	20 51	— —
pirosc. Bellagio . . . a.	— —	— —	11 57	16 1	19 19	21 6	— —
pirosc. Cadenabbia . a.	— —	— —	12 9	16 14	19 30	21 18	— —
Perledo-Var. . . p.	8 25	— —	11 14	15 14	18 44	20 28	— —
Bellano . . . . . »	8 33	— —	11 21	15 24	18 50	20 37	— —
Dervio . . . . . »	8 42	— —	— —	15 33	— —	20 45	— —
Dorio . . . . . »	8 49	— —	— —	15 41	— —	20 51	— —
Piona . . . . . »	8 57	— —	— —	15 51	— —	20 58	— —
Colico . . . . . »	9 9	— —	11 48	16 5	— —	20 18	— —
Delebio . . . . . »	9 21	— —	11 59	— —	— —	21 30	— —
Cosio-Traona . . »	9 30	— —	— —	— —	— —	21 39	— —
Morbegno . . . . »	9 41	— —	12 13	— —	— —	21 49	— —
Talamona . . . . »	9 48	— —	— —	— —	— —	21 55	— —
Ardenno Masino »	10 5	— —	12 29	— —	— —	22 10	— —
S. Pietro Berb. »	10 17	— —	12 41	— —	— —	22 22	— —
Castione And. . »	10 26	— —	— —	— —	— —	22 31	— —
Sondrio . . . . . a.	10 35	— —	12 55	— —	— —	22 40	— —

Vermouth Cinzano - TORINO

GRANDE ALBERGO VILLEGGIANTI
Bardonecchia

SONDRIO-COLICO-LECCO-MILANO 5. giugno

STAZIONI	omn.	accel.	diret.	omn.	diret.	omn.	accel.
Sondrio . . . . . p.	— —	4 45	- —	8 45	14 30	— —	18 10
Castione And. . »	— —	4 55	— —	8 55	— —	— —	18 20
S. Pietro Berb. »	— —	5 4	— —	9 5	14 46	— —	18 29
Ardenno Masino »	— —	5 16	— —	9 18	14 58	— —	18 41
Talamona . . . »	— —	5 28	— —	9 31	— —	— —	18 53
Morbegno . . . . »	— —	5 34	— —	9 39	15 13	— —	18 59
Cosio Traona . . »	— —	5 42	— —	9 48	— —	— —	19 7
Delebio . . . . . »	— —	5 51	— —	9 58	15 26	— —	19 16
Colico . . . . . »	— —	6 9	— —	10 24	15 47	— —	19 40
Piona . . . . . »	— —	6 15	— —	10 30	— —	— —	19 46
Dorio . . . . . »	— —	6 22	— —	10 38	— —	— —	19 53
Dervio . . . . . »	— —	6 28	— —	10 46	— —	— —	20 1
Bellano . . . . . »	— —	6 37	10 —	10 57	16 7	— —	20 12
Perledo Var. . . a.	— —	6 42	10 6	11 4	16 13	— —	20 18
pirosc. Cadenabbia . p.	— —	6 —	9 20	10 20	15 45	— —	19 29
pirosc. Bellagio . . . p.	— —	6 9	9 29	10 32	15 55	— —	19 42
pirosc. Menaggio . . p.	— —	6 24	9 44	10 46	14 36	— —	20 —
Perledo Var. . . p.	— —	6 46	10 9	11 11	16 19	— —	20 23
Fiumelatte . . . »	— —	6 52	— —	11 17	— —	— —	20 29
Lierna . . . . . »	— —	7 —	10 19	11 26	— —	— —	20 37
Olcio . . . . . »	— —	7 6	— —	11 32	— —	— —	20 43
Mandello Tonz. »	— —	7 12	10 28	11 40	16 35	— —	20 49
Abbadia . . . . . »	— —	7 18	— —	11 46	— —	— —	20 55
Lecco . . . . . »	5 5	7 35	10 47	12 10	16 54	19 —	21 15
Maggianico . . . »	5 12	7 41	10 53	12 18	17 —	19 7	21 21
Vercur. S. Gir. . »	5 18	— —	— —	12 24	— —	19 13	— —
Calolzio . . . . . »	5 25	7 48	11 —	12 30	17 7	19 19	21 29
Ajruno . . . . . »	5 38	— —	— —	12 43	— —	19 31	— —
Olgiate Molgora »	5 48	8 6	11 16	12 54	17 24	19 41	21 49
Cernusco Mer. . »	5 58	8 14	11 24	13 5	17 32	19 50	21 58
Osnago . . . . . »	6 4	8 19	— —	13 11	— —	19 56	— —
Usmate C. . . . »	6 15	8 26	11 31	13 23	17 41	20 5	22 6
Arcore . . . . . »	6 26	8 34	— —	13 33	17 49	20 15	22 15
Monza . . . . . »	6 42	8 46	11 47	13 49	18 2	20 31	22 30
Sesto S. Giov . »	6 53	8 55	— —	13 59	— —	20 41	22 40
Greco Milanese »	— —	— —	— —	— —	— —	20 48	— —
Milano S. C. . . a.	7 4	9 5	12 —	14 10	18 15	20 55	22 50

GRANDE HOTEL CONTINENTALE - ROMA

ALBERGO NOSOTTI – MILANO

HOTEL LAURATI - ROMA

Ferrovia del Monte S. Salvatore

Lugano S. Salvatore

STAZIONI		mat.	mat.	mat.	mat.	sera	sera	sera	sera	sera	sera
Lugano-Città (Tram.)	p.	7 20	8 40	10 —	11.20	14 —	14.40	16 —	17 20	18 —	19,20
Paradiso-Staz. »	a.	7 30	8 50	10 10	11 30	14 10	14 50	16 10	17 30	18 10	19 30
Paradiso-Stazione	p.	7 40	9 —	10 20	11 40	14 20	15 —	16 20	17 40	18 20	19 40
Pazzallo- » » » »		7 55	9 15	10 35	11 55	14 35	15 15	16 35	17 55	18 35	19 55
S. Salvatore » »	a.	8 10	9 30	10 50	12 10	14 50	15 30	16 50	18 10	18 50	20 10

S. Salvatore Lugano

STAZIONI		mat.	mat.	mat.	mat.	sera	sera	sera	sera	sera	sera
San Salvatore St. (Fer. Bahn)	p.	7 40	9 —	10 20	11 40	14 20	15 —	16 20	17 40	18 20	19 40
Pazzallo- » » » »		7 55	9 15	10 35	11 55	14 35	15 15	16 35	17 55	18 35	19 55
Paradiso- » » »	a.	8 10	9 30	10 50	12 10	14 50	15 30	16 50	18 10	18 50	20 10
Paradiso-St. (Tramvie eletr.)	p.	8 10	9 30	10 50	12 10	14 50	15 30	16 50	18 10	18 50	20 10
Lugano-Città	a.	8 20	9 40	11 —	12 20	15 —	15 40	17 —	18 20	19 —	20 20

Hotel Beau Rivage - Lugano - Paradiso

FERROVIA DEL MONTE GENEROSO – Orario 5 Giugno 1899

	SALITA	3	5	9	11
Battelli a vapore	Luino (Lago Mag.) p.	7 40	9 25	14 30	14 15
	Varese (via P. Ceres.) »	7 57	9 46	14 55	14 55
	Menaggio (L. Como) »	6 20	11 10	14 45	14 43
	Lugano - Città . . »	8 55	13 25	16 55	17 45
	» Albergo Parco »	8 58	13 28	16 58	— —
	» Paradiso . . »	9 —	13 30	17 —	17 50
	Capolago . . . . a.	9 52	14 20	17 47	18 30
	Capolago - Lago . . p.	9 55	14 23	17 56	18 56
Per Ferrovia	Bellinzona . . . p.	5 20	9 14	16 20	16 20
	Lugano . . . . »	6 30	10 32	17 15	—
	Capolago - Gottardo a.	6 57	11 4	17 36	— —
Per Ferrovia	Milano . . . . p.	7 28	8 55	13 40	16 32
	Monza . . . . »	7 44	9 11	14 1	16 48
	Como . . . . »	8 30	10 1	15 18	17 38
	Capolago - Gottardo a.	9 26	10 51	16 34	18 50
	Capolago - Gottardo p.	10 —	14 27	18 1	19 1
	Bella Vista . . . . a.	10 54	15 21	18 53	19 53
	Generoso-Kulm . . . a.	11 14	15 41	19 13	20 13

	DISCESA	2	4	6	10
	Generoso Kulm . . . p.	8 30	--	14 —	17 32
	Bella Vista . . . . a.	8 55	—	14 25	7 55
	Capolago (Staz. Gotth.) a	9 44	--	15 14	18 44
Per Ferrovia	Capolago Staz. Gotth. p	11 4	—	15 52	19 56
	Como . . . . . a	11 59	—	17 3	21 26
	Monza . . . . . »	13 24	—	18 17	22 9
	Milano . . . . . »	13 55	—	18 40	22 23
	Capolago staz. Gotth. p	10 51	—	16 34	18 56
	Lugano . . . . a	11 9	—	17 2	19 24
	Bellinzona . . . »	11 55	—	18 27	20 30
	Capolago - Lago . . a	9 48	—	15 18	18 48
Battelli a vapore	Capolago . . . . p	9 55	—	15 20	18 55
	Lugano-Paradiso. . a	10 40	—	16 9	19 37
	» Albergo Parco »	10 45	—	16 12	19 42
	» Città . . . »	10 50	--	16 15	19 45
	Menaggio (L. Como) »	13 10	—	19 37	—
	Varese (P. Ceresio). »	16 42	—	20 27	—
	Luino (Lago Magg.) »	16 15	—	19 25	—

LAGO DI LUGANO

5 luglio

FERROVIA DEL MONTE GENEROSO

Lugano-Capolago-Generoso

STAZIONI		33	35	39	41
PIROSCAFO					
Arrivo da Porlezza-Menaggio		8 30	1 15	4 50	4 50
Lugano-Città piroscafo. . . .	part.	8 55	1 25	4 55	5 45
Lugano-Parco	»	8 58	1 28	4 58	—
Lugano-Paradiso	»	9 —	1 30	5 —	5 50
Melide	»	9 25	1 55	5 25	6 23
Da Ponte Tresa-Luino (Lago M.)	arr.	9 07	11 17	4 07	4 07
Da Porto Ceresio-Varese . . .	arr.				
Melide	part.	9 29	1 57	5 26	6 25
Maroggia	»	9 38	2 06	5 33	6 34
Melano	»	9 45	2 13	5 40	6 42
Capolago	arr.	9 52	2 20	5 47	6 50
FERROVIA MONTE GENEROSO					
Capolago (Staz. lago)	part.	9 55	2 23	5 56	6 56
Da Chiasso-Como-Milano . . .	arr.	10 51	—	4 47	6 56
Da Lugano-Bellinzona	»	11 04	—	5 36	5 36
Capolago Staz. Ferr. Gottardo	part.	10 —	2 27	6 01	7 01
Bella Vista	arr.	10 49	3 16	6 50	7 50
Generoso-Kulm	»	11 14	3 41	7 13	8 13

PENSIONE SANITARIA

MONTESANO

Salita Fieschine N. 11

GENOVA

Informazioni e regolamenti rivolgersi al sig. Dott. Prof. **C. Poli** (Via Assarotti 12, **Genova**).

GRAND HOTEL D'EUROPA - TORINO

LAGO DI LUGANO

5 luglio

FERROVIA DEL MONTE GENEROSO

Generoso-Capolago-Lugano

STAZIONI		32	36	40
FERROVIA MONTE GENEROSO				
Generoso-Kulm	part.	8 30	2 —	5 32
Bella Vista	»	8 55	2 25	5 55
Capolago Staz. Ferr. Gott.	arr.	9 44	3 14	6 44
Per Lugano-Bellinzona . .	par.	10 51	4 47	6 56
Per Chiasso-Como-Milano .	par.	11 04	5 36	7 56
Capolago (Staz. lago) . .	arr.	9 48	3 18	6 48
PIROSCAFO				
Capolago	part.	9 55	3 20	6 55
Melano	»	10 02	3 27	7 02
Maroggia	»	10 09	3 34	7 10
Melide	»	—	3 44	—
Per Porto Ceresio-Varese . .	part.	—	3 45	6 25
Per Ponte Tresa-Luino (L.M.)	»	—	5 32	—
Melide	part.	—	3 46	—
Lugano-Paradiso . . .	»	10 40	4 09	7 37
Lugano-Parco	arr.	10 45	4 12	7 42
Lugano-Città	»	10 50	4 15	7 45
Partenza per Porlezza-Menaggio . .		10 55	1 40	5 40

VERMOUTH - CINZANO Torino

Grand Hotel d'Italie e Bauer - Venezia

Istituto Dott. Schimdt - S. Gallo

GRAND HOTEL - VENEZIA

HOTEL SUISSE - Milano

ROMA - Grand Hotel Minerva - ROMA

Napoli - Hotels Isotta Geneve et Central - Napoli

S. BERNARDINO

Bellinzona-Mesocco-Splügen - Splügen-Mesocco-Bellinzona

Corse I, II. V e VI, omnibus a 7 posti con con coupè. Sussidio per 8 viaggiatori — Corse III e IV, coupè-landau a 8 posti (coupè interno, banchetta) con sussidj per 16 viaggiatori. — Corse VII, VIII, IX e X calèche a 4 posti, con sussidj per 8 viaggiatori.

STAZIONI	I	III	V
Bellinzona . *p.*	5 00	2 —	4 50
Molinazzo . . »	5 10	2 10	5 —
Castione . . »	5 15	2 15	5 5
Lumino . . . »	5 35	2 35	5 25
S. Vittore. . »	6 05	3 05	5 55
Roveredo . . »	6 15	3 15	6 5
Grono . . . . »	6 25	3 30	6 20
Rossa . . . . *a.*	—	—	—
Leggia . . . *p*	6 45	3 45	6 35
Cama . . . . »	6 55	3 55	6 45
Piani . . . . »	7 05	4 5	6 55
Sorte . . . . »	7 10	4 10	7 —
Lostallo . . . »	7 25	4 25	7 15
Cabbiolo. . . »	7 35	4 35	7 25
Soazza . . . »	8 45	5 45	8 35
Mesocco . { *a.*	9 25	6 25	9 15
Mesocco . { *p.*	9 35	6 30	
Pian S. Giac. »	10 35	7 30	
S. Bernard. { *a.* (villaggio) { *p.*	12 35	9 30	
	1 05		
S. Bernard. » (sommità)	2 40		
Hinterrhein . »	3 30		
Nufenen . »	3 50		
Medels . . . »	4 10		
Splügen . . *a.*	4 20		

STAZIONI	II	IV	VI
Splügen . . *p.*			12 40
Medels. . . »			12 55
Nufenen . . »			1 20
Hinterrhein *a*			1 45
S. Bernard *p* (sommità)			3 50
			4 25
S. Bernard { *a.* (villaggio) { *p*		7 00	4 30
Pian S. Giac.		7 55	5 25
Mesocco . { *a.*		8 25	5 55
Mesocco . { *p.*	5 20	8 30	6 05
Soazza . . . »	5 40	8 50	6 25
Cabbiolo . . »	6 10	9 20	6 55
Lostallo . . »	6 20	9 30	7 00
Sorte. . . . »	6 30	9 40	7 10
Piani . . . »	6 35	9 45	7 15
Cama. . . . »	6 55	10 05	7 40
Leggia. . . »	7 00	10 10	7 45
Rossa . . . *p.*	—	—	—
Grono . . . »	7 10	10 20	7 55
Roveredo . »	7 20	10 30	8 05
S. Vittore . »	7 30	10 40	8 15
Lumino . . »	7 55	11 5	8 40
Castione . . »	8 15	11 25	9 00
Molinazzo . »	8 20	11 30	9 05
Bellinzona. *a.*	8 35	11 45	9 20

GRAND HOTEL DE FRANCE E CONCORDE, TORINO

HOTEL BELLE VUE - ROMA

HOTEL S.t GOTHARD - LUGANO

Bellinzona-Spluga

K.	STAZIONI		sera	matt
„	*Genova* (v. L.)	p.	6 58	6 35
„	*Torino* . . .		8 5	8 45
„	*Luino* . . .		12 30	1 15
„	*Milano* . . .		10 35	12 30
„	*Chiasso* . . .		12 10	1 54
„	*Lugano* . . .		12 52	2 29
„	*Bellinzona* .	a	1 36	3 5
„	**Bellinzona** .	p.	5 —	4 50
11	Roveredo . . .		6 15	6 5
16	Cama		6 55	6 45
32	**Mesocco** . . .		9 35	9 15
46	St. Bernardino .		1 5	—
63	Hinterrhein . .		3 30	4 15
74	**Spluga** . .	a.	4 20	5 5
—	*Spluga* . . .	p.	4 25	5 10
—	*Coira* . . .	a.	8 54	9 35

K.	STAZIONI		sera	matt
„	*Coira* . . .	p.	2 53	6 16
„	*Spluga* . . .	a.	8 40	12 5
„	**Spluga** . .	p.	8 50	12 40
11	Hinterrhein . .		9 55	1 50
28	St. Bernardino .		—	4 30
42	**Mesocco** . . .		5 20	6 5
58	Cama		6 55	7 40
63	Roveredo . . .		7 20	8 5
74	**Bellinzona** .	a.	8 35	9 20
—	*Bellinzona* .	p.	9 14	3 20
—	*Lugano* . .	a.	10 25	4 42
—	*Chiasso* . . .		11 30	4 58
—	*Milano* . . .		1 55	7 14
—	*Luino*		10 20	5 50
—	*Torino* (v. Gen).		5 8	10 15
—	*Genova* (v. Luino		8 —	12 —

Biasca-Olivone

			sera	matt
„	*Lucerna* . .	p.	10 10	11 15
„	*Airolo*		1 27	3 42
„	*Biasca* . . .	a.	2 40	5 21
			matt	sera
„	**Biasca** (staz.)	p.	6 30	7 30
14	Acquarossa . .		8 5	9 10
24	**Olivone** . . .		9 50	10 55

			matt	sera
„	**Olivone** . .	p.	5 5	4 30
10	Acquarossa . .		6 10	5 35
24	**Biasca** (staz.)	a.	7 35	7 5
			matt	sera
—	*Biasca* . . .	p.	9 49	7 24
—	*Airolo* . . .	a.	12 28	9 33
—	*Lucerna* . .	a.	4 15	5 20

GIOVANNI PONTELLI
Trasporti Internazionali TRIESTE

HOTELS ISOTTA GENEVE ET CENTRAL - NAPOLI

HOTEL MILAN - ROMA

Hotel Marini - ROMA

(Zürich) - ZUG - ARTH - GOLDAU 5 giugno

STATIONEN		omnib.	espres	dirett.	omnib.	dirett.	omnib.	dirett.	dirett.
Berlin . . .	p.	—	7 50	7 50	—	8 22	—	—	10 25
Leipzig . .	»	—	11 01	11 01	—	9 52	—	—	1 13
München . .	»	—	9 12	9 12	—	—	7 43	7 43	1 5
Schaffhausen	»	—	5 10	7 10	11 20	1 30	3 10	8 11	8 11
Zürich . . .	»	6 —	8 20	10 00	1 16	2 55	6 25	9 30	10 35
Zug	a.	6 54	9 05	10 50	2 24	3 42	7 10	10 24	11 20
	p.	7 10	9 10	10 57	2 40	3 48	7 15	10 30	11 28
Walchwyl . .	»	7 26	—	11 11	2 56	—	7 31	10 43	—
Arth-Goldau	a.	7 38	9 33	11 22	3 8	4 12	7 43	10 54	11 52
	p.	7 55	9 42	11 40	3 40	4 21	8 02	11 03	12 03
Bellinzona .	a.	1 46	12 34	4 10	9 40	7 28	—	3 05	4 13
Lugano . .	»	3 17	1 21	5 10	--	8 20	—	4 12	5 20
Mailand . .	»	6 40	3 10	7 38	—	10 23	—	7 14	7 49

ARTH - GOLDAU - ZUG - (Zürich) 5 giugno

STATIONEN		dirett.	dirett.	omnib.	omnib.	dirett.	dirett.	espres	omnib.
Mailand . .	p.	7 15	10 35	—	—	7 28	8 55	12 30	5 35
Lugano . .	»	11 07	12 52	—	—	9 31	11 14	2 29	10 —
Bellinzona .	»	12 07	1 50	—	5 30	10 17	12 10	3 13	1 25
Arth-Goldau	a.	4 29	6 6	7 32	11 10	1 30	4 13	6 16	7 38
	p.	4 45	6 17	7 54	11 22	1 37	4 23	6 20	7 48
Walchwyl . .	»	4 56	—	8 06	11 33	—	4 33	—	7 59
Zug	a.	5 10	6 38	8 22	11 47	1 58	4 45	6 41	8 13
	p.	5 20	6 56	8 30	11 53	2 15	4 52	6 47	8 24
Zürich . . .	a.	6 32	7 47	9 38	1 —	3 2	5 48	7 30	9 29
Schaffhausen	»	9 1	9 33	12 42	3 3	4 25	7 15	9 34	—
München . .	»	—	5 5	7 17	—	—	6 25	6 25	—
Leipzig . .	»	—	3 18	8 10	—	7 18	6 05	6 05	—
Berlin . . .	»	—	6 10	11 39	—	9 20	9 —	9 —	—

ISTITUTO DOTT. SCHIMDT - S. GALLO (Svizzera)

Torino - VERMOUTH CINZANO - Torino

ISTITUTO LANDRIANI - LUGANO

Venezia - Grand Hotel d'Italie e Bauer - Venezia

Domodossola-Briga

STAZIONI	mat.	sera
Domodossola (Città) . p.	7 —	—
Crevola	7 35	12 45
Varzo	8 35	1 45
Iselle	9 40	2 50
Gondo	10 25	3 35
Sempione	1 20	6 15
Sempione (Ospizio) . .	3 10	8 05
Bèrisal	4 10	9 —
Ried	— —	—
Briga (Città	5 20	10 10
Briga (Stazione) . . a.	5 25	10 15

STAZIONI	mat.	sera
Briga (Stazione) . . p.	—	1 10
Briga (Città)	7 —	1 20
Ried	—	—
Bèrisal	10 —	4 15
Sempione (Ospizio) . .	12 —	6 15
Sempione	1 20	7 10
Gondo	2 10	8 —
Iselle	2 55	8 45
Varzo	3 25	9 15
Crevola	3 50	9 40
Domodossola . . . a.	4 45	10 25

Chiasso-Morbio Inferiore

		mat.	sera
»	*Lugano* . . . p.	*6 30*	*3 25*
»	*Milano*	*1030*	*1 40*
»	**Chiasso**	8 10	4 30
5	**Morbio Infer.** . a.	9 10	5 30

		mat.	sera
»	**Morbio Infer.** . p.	7 15	3 5
5	**Chiasso** . . . a.	8 —	3 50
»	*Milano*	*9 38*	*6 40*
»	*Lugano*	*9 27*	*5 02*

Locarno-Brissago

		mat.	sera
»	*Bellinzona* . . p.	*5 —*	*1 —*
»	**Locarno** . . .	6 45	4 —
11	**Brissago** . . . a.	7 55	5 10

		mat	sera
»	**Brissago** . . . p.	9 5	5 40
11	**Locarno** . . . a.	9 15	6 50
»	*Bellinzona* . . .	*1050*	*11 —*

Mendrisio-Meride

		mat	sera
»	*Chiasso* . . . p.	*6 47*	*4 03*
»	*Lugano*	*630*	*3 25*
»	**Mendrisio** . . .	7 30	5 15
7	**Meride** . . . . a.	9 —	6 45

		mat.	sera
»	**Meride** . . . . p.	5 30	1 45
7	**Mendrisio** . . a.	6 45	3 —
—	*Lugano*	*7 42*	*5 02*
—	*Chiasso*	*7 21*	*4 18*

Mendrisio-Stabio

		mat.	mat.	sera
»	*Lugano* . p.	*6 30*	*1032*	*5 15*
»	*Chiasso* .	*4 47*	*1030*	*4 03*
»	**Mendrisio** .	7 30	11 50	6 —
6	**Stabio** . a	8 —	12 30	6 40

		mat.	sera	sera
»	**Stabio** . . p.	8 15	2 20	7 —
6	**Mendrisio** a.	9 50	3 05	7 40
—	*Chiasso* . .	*1130*	*4 18*	*8 23*
—	*Lugano* . .	*955*	*5 02*	*1005*

Mendrisio-Muggio

		mat.	mat.
»	*Lugano* . . . p.	*6 30*	*1032*
»	*Chiasso*	*6 47*	*1030*
»	**Mendrisio** . . .	7 15	3 10
5	Monte	—	4 25
»	Caneggio . . . p.	8 30	—
9	**Muggio** . . . a.	10 —	5 10

		mat.	sera
»	**Muggio** . . . p.	5 20	3 40
»	Caneggio	6 20	4 40
4	Monte	—	
9	**Menorisio** . . a.	7 25	5 55
	Chiasso . . . a.	8 23	8 23
—	*Lugano*	10 —	7 24

Mendrisio-Novazzano

		mat	sera
»	*Chiasso* . . . p.	6 47	4 03
»	*Lugano*	6 30	3 25
»	**Mendrisio** . . .	7 30	5 15
»	Coldrerio	7 45	—
3	Brusata	—	5 55
	Novazzano . . .	8 5	6 05

		mat	sera
»	**Novazzano** . . p.	8 10	6 10
2	Brusata	8 30	—
»	Coldrerio	—	6 35
6	**Mendrisio** . . a.	9 —	6 45
»	*Lugano*	9 55	7 24
»	*Chiasso*	11 30	8 23

Livorno — GRAND HOTEL — Livorno

Viaggi fra Milano la Valtellina e Engadina

per la via Milano-Lecco

la più breve e la più economica 5 giugno

DA MILANO

Milano	p.	9 15	11 40	5 50
Lecco	a.	10 35	1 55	7 26
	p.	10 40	2 18	7 33
Colico	a.	11 38	3 56	8 58

ENGADINA

Colico	p.	6 15	11 43	4 05
Chiavenna	a.	7 25	12 24	5 —
Chiavenna	p.	8 20	1 10	—
Spluga		4 25	8 40	5 10
Ander	a.	5 50	—	6 35
Thusis		7 45	—	8 40
Coira		8 54	—	9 35
Chiavenna	p.	1 —	7 —	— —
Vicosoprano		4 30	10 50	7 15
Maloja-Kursaal		7 15	1 35	10 45
Silvaplana		8 30	2 50	11 25
Samaden		10 20	4 30	1 10
Schuls		12 20	—	8 15
Nauders	a.	4 45	—	10 05

VALTELLINA

		mat.	mat.	sera
Colico	p.	—	11 48	9 18
Sondrio	a.	—	12 55	10 40
	p.	—	1 45	5 —
Tirano		—	4 45	8 —
Brusio		—	8 —	6 —
Poschiavo	a.	3 45	8 30	2 55
Samaden		10 —	sera	8 20

PER MILANO

VALTELLINA

Samaden	p.	—	6 25	2 30
Poschiavo	a.	6 20	12 15	7 50
Brusio		2 30	8 10	—
Tirano		8 30	2 25	—
Sondrio	a.	1 30	5 10	—
	p.	2 30	6 10	—
Colico	a.	3 37	7 27	—

ENGADINA

Nauders	p.	10 35	6 10	—
Schuls		3 —	7 10	—
Samaden		6 55	2 40	—
Silvaplana		8 50	4 35	6 10
Maloja-Kursaal		10 05	5 50	7 35
Vicosoprano		12 05	7 25	9 10
Chiavenna	a.	2 20	9 35	—
Coira	p.	—	6 16	2 53
Thusis		—	8 —	4 35
Andeer		—	9 50	6 25
Spluga		9 25	12 35	8 40
Chiavenna	a.	12 20	6 —	— —
Chiavenna	p.	2 17	6 30	9 —
Colico	a.	3 27	7 7	9 59
Colico	p.	3 47	7 40	10 24
Lecco	a.	4 47	8 05	11 56
	p.	4 54	9 15	12 10
Milano	a.	6 15	10 50	2 10

Caffè Ristorante Giardino - Arona

Grand Hotel Feder - Torino

VERMOUTH CINZANO - TORINO

DILIGENZE POSTALI

SERVIZIO CUMULATIVO COLLA FERROVIA MEDITERRANEA
e Navigazione sul Lago Maggiore

GRAVELLONA-PALLANZA-INTRA 1. giugno 1899

STAZIONI			1	3	5	7	9	11
Domodossola		part.	4 10	7 18	....	12 50	....	17 23
Novara		part.	....	4 30	8 20	....	13 45	....
Gravellona		arr.	5 15	8 22	10 19	13 55	15 56	18 26
Gravellona		part.	5 20	8 30	10 25	14 »	16 »	18 30
Pallanza		arr.	6 20	9 30	11 25	15 »	17 »	19 30
Piroscafi per	*Stresa-Arona*	da Pallanza *p.*	8 10	11 —	12 15	14 05	17 —	20 25
	Laveno Luino		5 50	12 15	14 20	16 10	17 5	20 25
Pallanza		part.	....	....	....	....	....	....
Intra		arr.	....	....	....	....	....	....

STAZIONI			8	10	2	4	6	12
Intra		part.	....	....	....	....	....	....
Pallanza		arr.	....	....	....	....	....	....
Piroscafi da	*Luino Laveno*	per *p*	....	7 40	9 20	11 45	17 20	19 25
	Arona-Stresa	Pallanza *a.*	....	7 40	12 15	14 20	16 10	20 25
Pallanza		part.	7 35	9 »	12 20	14 »	16 30	20 30
Gravellona		arr.	8 25	10 »	13 20	15 »	17 30	21 30
Gravellona		part.	8 27	10 25	14 2	16 3	18 32	21 50
Novara		arr.	10 30	....	16 10	....	20 37	....
Domodossola		arr.	....	11 35	....	17 10	....	23 »

GRAVELLONA-BAVENO-STRESA 1. giugno

ferro-via	da *Domod.* p.	7 18	17 23	piro-scafi	da *Arona* . *a.*	7 15	11 30
	a *Gravel.* *a.*	8 22	18 26		» *Lav.-Pall.* »	8 20	14 10
Gravellona	p	8 30	18 40	**Stresa**	. . . p.	8 50	14 25
Baveno	. . . p.	9 25	19 35	Baveno	. . . p.	9 15	14 50
Stresa	. . . a.	9 45	19 55	**Gravellona**	a.	10 15	15 50
piro-scafi	per *Arona* p.	11 —	—	ferro via	da *Gravel.* p.	10 25	16 3
	» *Pall.-Lav.* »	11 30	—		a *Domod.* a.	11 35	17 10

GRAND HOTEL MILAN - MILANO

GRAND HOTEL DU QUIRINAL - ROMA

Servizio piroscafi sul Lago Garda

FERROVIA arrivi da							
	Arco-Mori	22.55	22.55	22.55	10. 8		15.46
	Ala-Verona	22.55	22.55	22.55	10. 8		15.46
	Trento-Innsbruck	22.55	22.55	22.55	10. 8		15.46

STAZIONI		1	3	5	9		A Fest.
Riva	*Città* part	5. 5	5.30	7.10	12.20		16.30
	Ferrovia »	—	—	—	12.30		—
Torbole	»	5.15	5.40	—	12.40		—
Limone	»	5.40	—	7.40	13 10		17. 5
Malcesine	»	6.15	6.25	—	13.35		17.30
Tremosine	»	6.—	—	8 —	13.50		—
Campione	»	—	—	8.10	14.—		17.45
Tignale	»	7.20	—	8.25	14.10		—
Assenza	»	6.30	6.45	—	—		—
Magugnano	»	6.45	6.55	—	—		—
Castelletto	»	7. 5	7.15	—	—		18.10
Gargnano	arr.	7.40	7.35	8.45	14.30		18.35
	part.	7.45	7.40	8.55	14.40		18.40
Maderno-Toscol.	arr.	8.10	—	9.20	15. 5		19. 5
	part.	8.15	8.25	—	9.25	15.10	17.20	19.10
Torri	»	8.35	—	8.10	—	—	17.45	—
Gardone	»	—	—	—	9.40	15.25	—	19.30
Salò	»	—	—	—	10.—	15.40	—	19.45
Garda	»	9. 5	—	8.40	—	—	18.15	—
S. Felice	»	—	—	—	10.25	16.—	—	—
Bardolino	»	9.25	—	9.—	—	—	18.25	—
Manerba	»	—	9.15	—	10.45	16.20	—	20.15
Lazise	»	9.40	—	9 20	—	—	18.40	—
Sirmione	»	—	—	—	11. 5	16.40	—	20.40
Peschiera	»	10.—	—	9.50	—	—	19.10	—
Desenzano	arr.	—	9.40	—	11.25	17.—	—	21.—

Nel solo mart. a Desenzano: 7 — 11

FERROVIA partenze per								
	Brescia-Milano	12.—	12.18	12.—	12.18	17.25	2.52	3.15
		12.33	13. 3	12.33	13. 3	19.09		
	Verona-Venezia	10.31	10.11	10 31	14. 2	19.03	19.34	22.15
		14.27	14. 2	14 27	15.17	22.15	22.35	

HOTEL DU PARC - Locarno

Albergo Corona Grossa = Domodossola

Servizio Piroscafi sul Lago di Garda

FERROVIA arrivi da							
Venezia-Verona. .	3.12	2.49 6. 4	6.29	12.17 12.59	12.17 12.59	17. 6
Brescia	5.50	—	5.50	—	—	—
Milano-Brescia . .	1.21	1.37	1.21	13.58	13.58 15.15	14.24 15.32

STAZIONI		2	4	B Festiva	6	8	10
Desenzano	part.	1.15	—	6.50	14.20	15.35	—
Peschiera	"	—	6.15	—	—	—	17.20
Sirmione.	"	6.35	—	7.10	—	15.55	—
Lazise	"	—	6.40	—	—	—	17.50
Manerba	"	—	—	—	—	16.15	—
Bardolino	"	—	7.—	—	—	—	18.10
S. Felice.	"	—	—	—	—	16.30	—
Garda	"	—	7.10	—	—	—	18.25
Salò	"	7.30	—	8. 5	15.30	16.55	—
Gardone	"	7.45	—	8.20	15.45	17. 5	—
Torri	"	—	7.35	—	—	—	18.55
Maderno-Toscol. .	arr.	8.10	8. 5	8.45	16.—	17.15	—
		2		D			
	part.	8.15	8.50	8.55	Prosegue per Peschiera	17 20	—
Gargnano	arr.	8.40	9.25	—		17.45	19.30
	part.	8.50	9.35	—		17.55	19.40
Castelletto	"	9.15	9.50	—		—	20. 5
Magugnano . . .	"	—	—	—		—	20.20
Assenza.	"	—	—	—		—	20.30
Tignale	"	9.35	10.10	—		18.15	—
Campione	"	9.45	10.20	—		18.25	—
Tremosine	"	10.—	10.35	—		18.40	—
Malcesine	"	10.20	10.55	—		—	20.45
Limone	"	10.55	11.20	—		18.55	—
Torbole	"	—	—	—		—	21.30
Riva . . *Ferrovia*	"	11.25	—	10.40		19.25	—
Riva . . *Città* . .	part.	11 30	12.—	10.50		19.35	21.40

FERROVIA part. per							
Arco-Mori	12.50	12.50	12.50	—	19.56	6.30
Ala-Verona.	12.50	12.50	12.50	—	19.56	6.30
Trento-Innsbruck .	12.50	12.50	12.50	--	19.56	6.30

GRAND HOTEL - LIVORNO

HOTEL BONNE FEMME ET METROPOLE — TORINO

Lago d' Iseo (Sede in Lovere) 1 luglio

STAZIONI		1	3	5	7
Lovere	p.	3 40	8 50	14 10	18 5
Pisogne	»	3 54	9 2	14 25	—
Riva di Solto	»	†4 24	9 28	14*55	—
Marone	»	4 33	9 52	15 3	18 40
Sale Marasino	»	§4 51	10 8	15 19	—
Peschiera	»	§5 6	—	15 34	—
Sulzano	»	§5 13	—	15*40	—
Tavernola	»	†5 10	10 28	—	19 10
Iseo	arr.	5 35	10 55	16 5	19 40
	par.	5 45	11 —	16 30	19 45
Tavernola	»	—	11?25	—	—
Predore	»	6 —	11 15	16 45	20 —
Sarnico	arr.	6 20	11 40	17 10	20 25

Hotel Milan
ROMA

STAZIONI		8	2	4	6
Sarnico	p.	4 50	9 15	14 50	18 —
Predore	»	5 15	9 40	15 15	18 25
Iseo	arr.	5 30	9 55	15 30	18 40
	par.	5 40	10 5	16 15	19 35
Tavernola	»	6 5	11?25	—	20 5
Sulzano	»	—	10 28	6 37	—
Peschiera	»	—	10 33	16 40	—
Sale Marasino	»	—	10 45	16 53	—
Marone	»	6 28	11 3	17 9	—
Riva di Solto	»	6 54	—	—	20 35
Pisogne	»	7 20	11 40	17 44	21 —
Lovere	arr.	7 30	11 55	17 55	21 10

Vermouth Cinzano
TORINO

† La corsa 1 tocca Riva e Tavernola al solo martedì e venerdì.
§ La corsa 1 tocca Sale, Peschiera e Sulzano tutti i giorni meno il Martedì e Venerdì.
! La corsa 3 tocca Tavernola al solo Martedì e Venerdì
* La corsa 5 tocca Sulzano tutti i giorni meno il Sabato e Riva di Solto il solo Sabato.
? La corsa 2 tocca Tavernola al Martedì e Venerdì colla corsa 3 in partenza da Iseo alle ore 11.

Torino - VERMOUTH CINZANO - Torino
Grand Hotel Continental - ROMA
GRAND HOTEL MINERVA - ROMA

CERTOSA DI PAVIA

Da Milano alla **Certosa** 4 treni al giorno della ferrovia, utili per l'andata e la visita al Monumento.

4 treni al giorno del tramway a vapore (Milano-Binasco-Certosa-Pavia.

Fermate dei treni diretti; tragitto in 29 minuti

Quanto prima la linea ferroviaria Milano-Certosa-Pavia sarà servita da carozz. elettr.

I prelibati e igienici liquori della Certosa di Pavia (Liquore speciale della Certosa di Pavia, giallo e verde; **Xaver,** liquore di caffè; **Robbia-Bitters; Cognac di Riber**) noti ed apprezzati ovunque (30000 visitatori all'anno d'ogni nazione) si possono avere presso tutti i negozi e anche direttamente dalla Fabbrica. — Bottiglia grande (litro) L. **7**; media L. **4**. Cassetta 5 campioni L. **3.25** franca in tutto il Regno.

G. PELITTI
P. R. STABILIMENTO MUSICALE
MILANO
Via Castelfidardo, n. 7, con magazzini al n. 9
Succursale PRECOTTO
FORNITORE DELLA R. CASA, DELL'ESERCITO E DI ALTRI GOVERNI ALL'ESTERO
con relativi decreti.
TORINO
Piazza Carlo Felice 10
PALERMO
Corso Vitt. Eman., 388-390
DEPOSITI
NAPOLI - ROVIGO
GENOVA
DEPOSITI
LECCE PERUGIA
MANTOVA

Ing. S. Ghilardi e C.

Fuori Porta Genova — **MILANO** — Viale Magenta, 63

CON STABILIMENTI

Milano - Bergamo - Bari Palermo

LAVORI IN CEMENTO

Decorazioni Architettoniche

ad imitazione di qualunque pietra a marmo

TUBI CIRCOLARI PER ACQUEDOTTI - TUBI ELITTICI PER FOGNATURE

Costruzione in opera

di acquedotti, lastricati, Aje per campagna, Tombini, Sifoni, Canali, Serbatoi, Vasche, Blocchi per scogliere, Statue, Vasi ed opere idrauliche qualsiasi.

Albums, Campioni e preventivi a richiesta

SCENA ILLUSTRATA
RIVISTA ILLUSTRATA QUINDICINALE
LETTERATURA, ARTE, SPORT
DIRETTORE: *Pilade Pollazzi*
La più ricca, la più artistica la più mondana pubblicazione
d Europa

Scena Illustrata

Scena Illustrata

Abbonamento: per l'Italia L. 10 annue — per l'Estero L. 15 — Direzione e Amministrazione: *Via S. Gallo 33 Firenze* — Si ricercano rappresentanti in Italia e all'estero.

Dro
Cenigo
Varignano
S. Martino
Arco
Vigusle
Villa
Volano
Nomi
Calliano
Marzon
Guardia
ROVEREDO
Noriglio
Trambele
Lizzana
Mori
Vanza
Nano
Tierno
Marco
Brentonico
Serravalle
Valmo
Mattasone
Prada
Margherita
Thiesi
Pilcante
Ala
Ronchi
Vo
Cima tre
Borghetto
Ossenna
Anno
Erbezzo
Campo
Silvano
Fosso
Terrano
Brentino
Montagna
Lazzon
Vallo
Pieve
RIVA
Mezzolago
Torbole
Bre
Busezzat
Legos
Campi
Alessandro
Nago
Isera
Pastrengo
Castello
Cassone
Malcesine
Tremosine
Vesio
Limone
Prezzemo
Tignale
Gabbione
Gargnano
Campione
Tiscazzhio
Michele
Castelletto
S. Zenone
Pai
Rivalta
Pesse
S. Giovanni
Le Busse
Borghetto
Cavaion
Affi
Costermano
Garda
Bardolino
Lazise
Peschiera
Sirmione
Desenzano
Salò
Gardone
Maderno
Toscolano
Riva
Torbole
Limone
Malcesine
Torri
Garda
Bardolino
Lazise
Peschiera
Sirmione
Desenzano
Salò
Gardone
Maderno
Toscolano
Riva
Torbole
Limone
Malcesine
Torri

LAGHI
D'ISEO e di GARDA
a corredo delle GUIDE MARIANI
Premiato Esposizioni Riunite, Milano 1894
(sezione internazionale)
e Torino 1898, Medaglia e Menzione
Scala metrica 1 : 420 000
Ogni centimetro vale Km. 4,200
CLUSONE
BRENO
Storo
RIVA
Arco
ROVEREDO
Ala
Lovere
Bovegno
Vestone
Gargnano
Gardone
Iseo
Sarnico
Adro
CHIARI
Ospitaletto
BRESCIA
Martinengo
a Bergamo
Romano
Soncino
Orzinovi
Bagnolo
Rezzato
Lonato
Montechiaro
CASTIGLIONE delle Stiviere
PESCHIERA
Bardolino
Lazise
Sermione
Caprino
S. Pietro Incariano
VERONA
Villafranca
LAGO DI GARDA
M. Baldo
Salò

ZONCA LUIGI

ARONA - Via Cavour, 32 - **ARONA**

Grande assortimento di macchine a Cucire di tutti i sistemi

a mano ed a pedale

In grosso - Dettaglio - Prezzi eccezionali

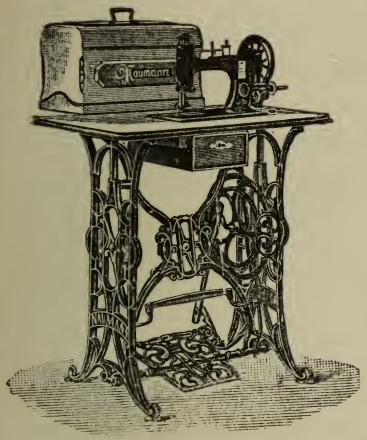

VENDITA ESCLUSIVA

delle rinomate

MAGLIERIE IGIENICHE

HERION

e delle

Perpetual Tovaglie

e Tappeti

PROFUMERIA

SAPOL

ed altri

SAPONI IGIENICI

GRANDE ASSORTIMENTO

IN

CORONE MORTUARIE

ARTICOLI DI LUSSO

PER REGALI E DA VIAGGIO

CASA PIROLA

Studio di Marmorino

CON RELATIVO LABORATORIO

DIRETTO

da Guido Monteggia

ARONA

Via Cavour 37 — Lago Maggiore

Si eseguisce qualunque lavoro in scultura, ornato ed architettura. — Assortimento in Lapidi e Monumenti, e dietro disegno o progetto si danno lavori eseguiti colla massima cura e precisione.

Prezzi convenientissimi

CASA PIROLA

CONSULTAZIONI

PER

MALATTIE DELLE DONNE

DOTTOR LUIGI NEGRI

Condirettore dell'Ospedale Civico di Arona

già Assistente alla Clinica Ostetrica di Pavia

Via Sempione, 26 - **ARONA** - Lago Maggiore

MARTEDI — VENERDI — DOMENICA. Ore 10 12

GIACOMO GALLO

BORGOMANERO
Corso Garibaldi

ARONA
Piazza V. E. e Via Cavour

NEGOZIO CASALINGO

Terraglie — Porcellane — Cristalline — Posaterie — Cabarets — Servizi da tavola, da caffè e da camera — Cucine economiche, Stufe e Caminetti di terra di Castellamonte.

FORNACE sistema HOFFMANN per laterizi

VENDITA PRESSO

BOLONGARO LAZZARO

Piazza Vittorio Emanuele sotto i Portici e Via Cavour

M. DIANA e FIGLI

LAGO MAGGIORE - **ARONA** - LAGO MAGGIORE

EBANISTI - TAPPEZZIERI E FALEGNAMI IN GENERE

Deposito di Letti in ferro ed Elastici e Persiane

Si intrapprendono lavori per fabbriche

DA S. GARLO A DAGNENTE SOPRA ARONA

(LAGO MAGGIORE)

TRATTORIA ZANETTA GIUSEPPE

CON ALLOGGIO

Passeggiata amena - Aria salubre - *Dagnente* offre un bellissimo panorama.

CUCINA SCELTA

ottimi vini da pasto e in bottiglia

DAGNENTE

dimora prediletta di FELICE CAVALLOTTI

TRATTORIA BUFFI

Annesso Belvedere - Incantevole panorama - Doccia Cavallotti.

GIOVANNI BUFFI, propr.

PARUZZARO

TRATTORIA DELLA POSTA

con Ufficio Postale

Vi si giunge colla Corriera Arona-Gozzano — Prezzo Cent. 50

Cucina scelta - Ottimi vini da pasto e in bottiglia

ERNESTO ZANETTA, *proprietario.*

TRATTORIA

E CAFFÈ RISTORANTE CENTRALE OPERAJ

CONDOTTO DA

FRAGUGLIA GIUSEPPE

Buona Cucina - Vini Nazionali ed Esteri - Servizio inappuntabile - Prezzi onesti - Raccomandato ai Sigg. Viaggiatori di commercio.

Piazza Vittorio Emanuele - **MEINA** - Piazza Vittorio Emanuele

LAGO MAGGIORE - VICINO S. CARLO

STRESA

RISTORANTE AL COLLEGIO

con Alloggio e Giardino

TENUTO DA

ROSA NICOLINI MINOLA

APPARTAMENTI D'AFFITTARE

con vista del Lago

STRESA - RISTORANTE CROCE BIANCA

CON ALLOGGIO E STALLAZZO

Camere da L. 1 e più, sulla strada per Gignese e Mottarone. Cucina casalinga, vini buoni, prezzi modici.

P. PADULAZZI, propr.

GIGNESE

ALBERGO ALPINO

SUL MOTTERONE - LAGO MAGGIORE

ALLOGGIO PER CIRCA CENTO PERSONE

Medico in casa e Telefono con Stresa

POSIZIONE INCANTEVOLE — PREZZI REGOLARISSIMI

Buona Cucina

Guglielmina

Au dessus de Stresa e Baveno sur le Mottarone

HOTEL MOTTARONE

1424 m. de la mer - erige par les **Freres Guglielmina** - Sur la direction du Club Alpino Italien, Section du Verbano. - Etablissement de 1.er ordre avec tout le confort moderne, . Salle de lecture, musique, etc. - Cure du lait - Demeure admirable; vue superbe des 7 lacs et de la plus ètendue chaine des Alpes - Observatoires Mètereologique. - Dependances des grandes **Hotel Italie** en Varallo Sesia Riva Valdobbia **Des Alpes**, Alagna Sesia, **Du Monte Rosa**, et Col d' Ollen le plus haut de l'Europa (3916).

MEMES PROPRIETAIRER **FRÊRES GUGLIELMINA**

FRATELLI GUGLIELMINA

proprietari

Grand Hotel Belle vue e Alpino 850 m. Gignese presso Stresa. - **Hotel Mottarone** 1428 m. Lago Maggiore. - **Grand Hotel Monte Rosa** 1205 m. Alagna Sesia. - **Hotel Col d' Olen** 3000 m. Valle Sesia. - **Hotel d' Italia** 450 m. Varallo.

Rimessi a nuovo con tutto i conforti moderni

Prezzi moderatissimi

INDUSTRIE GRANITI

Rosso, Bianco e Nero

THE DELLA CASA

GRANITE QUARRIES OF ITALY LIMITED

Stabilimento Meccanico Premiato

BAVENO

(Lago Maggiore)

BAVENO

Hotel Simplon et Pension Suisse

CON GIARDINO

Il più vicino allo scalo dei piroscafi ed in faccia alle Isole Borromee - Table d'hote - Ristorante - Sala di lettura - Bagni - Pranzo a L. 3 - Colazioni a L. 2 - Pensione a L. 5 - Camere a L. 1,50 - Telefono in corrispond. coll'albergo Mottarone sul Mottarone.

Ristorante al Municipio

PALLANZA

Cucina buona - Vini eccellenti

PREZZI MODICISSIMI

Omarini Luigi, Proprietario

Grand EDEN Hotel

PALLANZA

Friedrich Rössler, proprietaires

LAC MAJEUR

Hotel de 1er ordre, occupe *la plus belle situation du Lac Majeur* à 5 minutes du debarcadere. — *Toutes* les chambres ont la vue sur le Lac et les Alpes. Salles de Lecture, de conversation, de Musique, de Billard, Fumoir, 2 Vestibules, Bains Parquets dans les chambres — *Cuisine renommée* — *Ascenseur* — *Lift* — Grand jardin exotique — Barques et Voitures. — Prix moderés.

SUCCURSALE:

Holland Hôtel & Beau - Séjour

BADEN-BADEN

ERMANNO BREDEMEIER

Stabilimento d'Orticoltura

ESPORTAZIONE

IN PALLANZA

(LAGO MAGGIORE)

Esportazione

Stabilimento d'Orticoltura

in PALLANZA

Ditta F.lli Rovelli

Coltivagioni speciali

NOVITÀ CONIFERE, CAMELIE,

Piante da Serra e da piena terra

PALME, ecc.

Esportazione

ALLA CROSA SOPRA INTRA

(Lago Maggiore)

Albergo Ristorante del Montenegro con Pensione

ALTEZZA 650 METRI SUL MARE

Sulla strada carozzabile di Miazzina - Posizione splendida - Stazione Alpina al Monte Zeda e Marona. — Cura Climatica e Cura del Latte. - Buona Cucina e Vini Fini. - Prezzi moderatissimi

La Condottrice **RAMOZZI CATTERINA.**

INTRA = Lago Maggiore

Retta Mensile L. 35 e L. 25

Collegio Convitto S. Luigi

DEI RR. PP. SALESIANI

Fabbricato appositamente eretto in splendidissima posizione con ampio giardino. — Aria saluberrima — Panorama incantevole.

Accurata educazione Religiosa e Civile

TRATTAMENTO DI FAMIGLIA

Per schiarimenti, programmi ecc. rivolgersi in luogo al Direttore del Convitto.

Retta Mensile L. 35 e L. 25

INTRA = Lago Maggiore

TRAFFIUME PRESSO CANNOBIO

(Lago Maggiore)

RISTORANTE DELL' ORRIDO

CON PENSIONE

A CINQUE MINUTI DALLO STABILIM. IDROTERAPICO « LA SALUTE »

Cucina pronta — Vini scelti — Prezzi modicissimi

ALBERGO DELLE ALPI

DI

CARLO PUGNETTI

IN CANNOBIO

Cavalli e Vetture

CANNERO DI FRONTE ALLO SCALO DEI PIROSCAFI

HOTEL CANNERO

GIÀ ALBERGO TRE RE

del Proprietario **Giuseppe Brambilla**

Detto Albergo ha tutti i comodi voluti dalle esigenze moderne e dall'igiene. - Camere da L. 1 in più verso il lago.

Cucina squisita, ottimi vini, servizio inappuntabile.

Medico distinto consulente per l'Albergo

PONTE TRESA *(Svizzera)*

ALBERGO CAFFÈ CRIVELLI

Pensione — A bordo del lago di Lugano - Birra di Monaco - Gran salone - Terrazzo - Posizione splendida.

PROPRIETARII

FRATELLI CRIVELLI

LOCARNO

ALBERGO STAZIONE

Vicino alla Stazione e di fianco all'imbarcadero

Camere da 1 Fr. e 1,50

UBERTO BERNASCONI, Proprietario

PENSIONE — VINI SCELTI — BUONA CUCINA

Magadino

Ristorante Ruffoni

IMMEDIATA PROSSIMITÀ DEI PIROSCAFI

e della Stazione Ferroviaria

Lago Maggiore

ALLOGGI COMODI - PREZZI ONESTI

QUEI SIGNORI FORESTIERI
che visitano la bella **Valle Maggia**
(Suisse)
non dimenticano una fermatina al

Ristorante della Posta in Cevio

ove troveranno sempre una buona minestra ed un eccellente bicchier di vino.

Giacomo Francè
Ristorante della Posta in Cevio

Laveno - CITTIGLIO - Laveno

CAFFÈ RISTORANTE CITTIGLIO
CON PENSIONE

Condotto da **Brivio Defendente** — Giardini, bagni, doccie, servizio vetture, Guide — Camere da L. **1** in più — Linea Milano-Laveno, Ferrovia Nord.

CITTIGLIO

Cittiglio é un tranquillo e ameno paese, sito a 5 minuti da Laveno, sul Lago Maggiore con stazione sulla Ferrovia Nord-Milano-Laveno. — Posto nel centro di tre vallate amene, offre delle splendide e variate passeggiate — Gran salone. Giardino, Bagni e Doccie — Trattamento di famiglia — Camere da L. 1 in più, Telegrafo, Posta, Servizio vetture, Guide.

Collegio Pontificio d'Ascona

DIRETTO DAI SACERDOTI SALESIANI (D. BOSCO)

(Canton Ticino)

Bellissima posizione, clima saluberrimo, grandioso locale appositamente eretto con cortili, porticati, ampii dormitorii. — Pensione 400 franchi, vitto sostanzioso ed abbondante, educazione accurata. — Scuole elementari, Tecniche, Letterarie, ed un Corso preparatorio.

A richiesta si spediscono i programmi.

Il Rettore **Sac. Giov. Prof. Mellano**

Cafe Brasserie Rimoldi

MURALTO

(Sur le Quai — Pres du Locarno)

PROMENADE DE LOCARNO

Terasse avec vue splendide
sur le lac et les montagnes.

ASTI SPUMANTE

Specialitès: BIERRE DE RHEINFELDEN

Cognacs Surfins

CHARTREUSE - BENEDICTINER, ECT

LOCARNO

à 4 h. de Milan, à 6 h. de Gênes
à 5 h. 1|2 de Lucerne.

Lac Majeur, terminus du Railway du Gothard

LE GRAND HOTEL

OUVERT TOUTE L'ANNÈE

En toute saison le meilleur point de séjour aux lacs italiens — Maison et situation splendides dans le climat le plus costant et tempéré d'Europe - Vaste parc et jardins d'hiver — Lift — Bains — Englisch Church — Mèdecin — Steamer et Voitures de l'hôtel — Arrangements. **Balli**, *propriétaire.*

LOCARNO

Hotel Pension du Parc

Aperto tutto l'anno. — Posizione splendida protetta dai venti. — Clima sano e mite — Prezzi ridotissimi di Pensione.

ILLUMINAZIONE ELETTRICA

Bagni. — Table d'hote. — Restaurant à la carte a tutte le ore. — Sala di conversazione, lettura, piano, bigliardo. — Fumoir — Salone di ricevimento — Trattamento speciale ai signori viaggiatori di commercio — Omnibus all' arrivo dei treni e Battelli.

Propr. **Francesco Scazziga**

AIROLO

1167 metri sul livello del mare

STAZIONE CLIMATICA RACCOMANDATISSIMA

HOTEL DE LA POSTE

Il più antico e rinomato Stabilimento
DELLA LOCALITÀ

ILLUMINAZIONE ELETTRICA

VASTO GIARDINO OMBREGGIATO

Cura del Latte

Cavalli e Vetture in casa per il S. Gottardo

La Furka e l' Oberalp

PER IL LAGO DI PIORA

LA NUFENEN

LA CASCATA DELLA TOCE

Prezzi di Pensione moderati

G. Motta, proprietario

GOESCHENEN

(Ligne du St.-Gothard)

Poiot de départ pour visiter la Vallée d' Ursen
en passant le Schollen
le Pont du Diable avec ses cascades.

HOTEL & PENSION GOESCHENEN

EN FACE DE LA GARE

Maison de premier ordre

VOITEURS À LA DISPOSITION DES VOYAGEURS

Prix très modérés

Table d' hôte à midi à 3 fr.

BONNE COUSINE

Pension de puis fr. 7 par jour

Omnibus à la Gare

E. ADAM.

GENÈVE (SUISSE)

OUVERT 1894

Hotel Terminus-Baur

Un Escalier relie l' Hôtel à la Gare. — Éclairage électrique. - Ascenseur. - Jardin — Réstaurant à la carte à toute heure. — Pas des fais d' omnibus pour la Gare et le Bateaux, vue la position favorable. — Portier à touts les Trams et arrivès des Bateaux.

F. Baur, propr.

MENTON (France)

Avis aux Voyageur

Aux environs de Menton, les **Pisteurs** ou **Racoleurs** d'Hôtels sont un véritable tourment pour les voyageurs ; importuns ed impudents, ils cherchent à incommoder le touriste par des recommandations à l'ègard du choix de leur hôtel, des voitures, des chevaux, etc. Que l'on se mèfie d'eux ed au besoin, **porter plainte**. Les hôtels sèrieux n'envoient pas de pareils individus pour amorcer le voyageur.

Les préfectures de plusieurs départements ont mis fin à ce scandale par des dècrets très sèvères.

En arrivant à Menton, demandez:

Le Grand Hotel du Louvre

SITUÉ DANS UN VASTE PARC
LE PLUS PRÉS DE LA GARE
Situé sur la hauteur
MAGNIFIQUE VUE = ASCENSEUR
Grands Salons Publics
BILLARD FRANÇAIS ET ENGLAIS
Lumière electrique

G. ECKERT, Propriétaire

CAFFÈ-RISTORANTE LIERNA

CONDOTTO DAI FRATELLI PANIZZA

(a 2 minuti dalla Ferrovia) **IN LIERNA** (a 2 minuti dalla Ferrovia)

LECCO - COMO

Ridotto a nuovo - Unico in riva al lago all' Imbarcadero
con Splendida Illuminazione ad Acetilene
e grandioso Salone per Banchetti

Camere con finestre prospicienti il Lago ed i Monti

Posizione amena - Aria saluberrima

Pensioni e Servizio alla Carta

A PREZZI MITISSIMI

GRAND HOTEL

SESTRI PONENTE

(à 15 minuti de Gênes)

station hivernale fort recommandée par la douceur de son climat, égal à celui de Nice e San Remo. — Pension pour l' hiver depuis 6 frs.

Sturla presso Genova

Albergo e Trattoria dei Mille

tenuto da GIUSEPPE BERETTA

Questa posizione porge ogni facilità ai forastieri che intendono godere delle delizie e dell'aura balsamica della riviera di Genova essendo la detta Trattoria precisamente situata in riva al mare e per conseguenza comoda per chi vuol far bagni.
Camere mobigliate in casa ed appartamenti fuori.

SERVIZIO ALLA MILANESE

ALBERGO DELLA POSTA

(Valtellina) **BORMIO** (Valtellina)

di Proprietà Clementi

Casa fondata nel 1834 — Trattamento casalingo.
Prezzi moderati - Carrozze sempre pronte per
SANTA CATERINA E PEL GIOGO DELLO STELVIO

CADENABBIA

HOTEL BELLE ILE

Restaurant

C. Gandola proprietario

STABILIMENTO CLEMENTI

S. CATERINA

FALFURVA BORMIO

APERTURA 25 GIUGNO

CURA FERRUGINOSA CLIMATICA

STAZIONE C. A. I. (SEZIONE DI MILANO)

HOTEL CONRADI ET POSTE

CHIAVENNA

À trois minutes de la gare. Bureau des Diligences Suisses. Vente des billets des Chemins de fer et expediction des bagages. - Cambres depuis 2 francs. Succursale Buffet Stazione.

WEBER propr.

Antica e Premiata Fabbrica
di Arredi e Paramenti da Chiesa

PELITTI GIUSEPPE

NOVARA - *Via Avogadro, 4 vicino alla Banca d'Italia*

Bandiere per Società Operaie, Circoli, Comitati ecc., in ogni sorta, anche ricamate a due diritti, con stoffe pesantissime e in ogni ricchezza. *Bandiere* da Balconi, per ville, alberghi, marina, ecc. in stammina inglese, resistente al vento e all'acqua, di ogni genere, di splendido e speciale esecuzione. *Bandiere* da premio in forma e disegni eleganti di tutta novità.

TIMBRI in metallo e gomma d'ogni genere. SUGGELLI per ceralacca. — DISTINTIVI per Società, Pellegrinaggi, Comitati ecc. in ogni sorta. — SCIARPE da Sindaco, *Pitture, Disegni, Stoffe, Sete e Articoli per ricamo.* A richiesta si spediscono *Campioni, Disegni, Prezzi e, occorrendo, recasi sopra luogo.*

Prezzi limitatissimi da non temere concorrenza.

AMARETTI DI SARONNO

È una specialità della fabbrica **Ceriani Carlo** di **Saronno**, *Via Garibaldi, 19.*

Un deposito importantissimo è costante al Caffè della Stazione ferroviaria condotto da quel proprietario Egregio sig. Premoli Giuseppe. Gli **Amaretti di Saronno** fabbricati dalla ditta **Ceriani Carlo** sono a ragione conosciuti e ricercati in tutta Italia e all'Estero. **Squisitamente perfezionati** si conservano per lungo tempo. - La stessa confezione delle scatole non è superata da qualsiasi altra del genere fin qui conosciuta. Per distinguere i prodotti di questa fabbrica apprezzatissima da qualsiasi altra, si osservi che gli involti dei suoi amaretti portano impresso la facciata del Santuario nonchè lo stemma di Saronno.

DROGHERIA PAGANI CAVESTRI

MILANO - *Via Verziere, N. 12.*

Specialità Droghe con esclusivo deposito dell'*Amaro Julita di Arona.*

ALBERGO DEL SEMPIONE

TOMMASELLI, proprietario

Di fronte alla Stazione della Ferrovia Mediterranea

NOVARA

Dejeunes et dîner á prix fixe et á la carte. — Servizio a tutte le ore. — Gran Giardino - Birra Michel.

CAMERE ED APPARTAMENTI

HOTEL PENSION BELLE VUE

ET CAFÈ RESTAURANT MARINONI

COMO -- Piazza Cavour -- **COMO**

Vis-a-vis du debarcadere. — Dejuner e dinér a prix fix et a la carte — Omnibus a la gare.

P MARINONI, propr.

Funiculare COMO-BRUNATE

Motore a Vapore sistema Riggenbach

TUTTA LA LINEA ILLUMINATA A LUCE ELETTRICA

Lunghezza della linea m. 1070

PARTENZE OGNI MEZZ ORA

da Como e da Brunate dalle ore 7 alle 22

Durata del viaggio 20 minuti

PREZZO: per l'ascesa L 1,50 -- per la discesa L. 0,75

BRUNATE: altezza sul mare m. 750

Stazione climatica estiva ed invernale. - Splendido panorama delle Alpi, dell'Appennino e della pianura Lombarda.

Guarigione sicura della Sciatica

col rinomato Cerotto

Bragante Angela Adami

Trovasi in tutte le farmacie

Deposito principale **Strazza Ottorino**

MILANO

Piazza Fontana N. 5

Il Cerotto Bragante non rompe la pelle

TERME D'ACQUI

Apertura della Stagione Estiva

1° GIUGNO

Pensione allo Stabilimento Principale da L. **10** a L. **14** a seconda delle Camere occupate

Alla Succursale - Albergo Nazionale - Pensione da L. **6-7** al giorno. - Alla Succursale mediante L. **10** al giorno alloggio, vitto e cura compresa.

Per schiarimenti rivolgersi alla Direzione delle *Terme Civili*.

COLICO

ALBERGO CROCE D'ORO

con alloggio e grande stallazzo, con annesso macello.

Vicino alla Stazione Ferroviaria, frequentata dai signori viaggiatori di commercio. Prezzi modici.

Alietti Iginio fu Giuseppe, Proprietario

MADESIMO

SUL MONTESPLUGA

altitudine metri 1550. — Stazione climatica alpestre

ALBERGO DELLA CASCATA

Casa di II. Ordine

Pensione a prezzi moderati, facilitazioni per famiglie. Comodità per la cura idropatico-termale nel vicino stabilimento De-Giacomi — Ufficio telegrafico — Posta due volte al giorno — Guide e vetture nell'albergo — Itinerario: Milano-Chiavenna ferrovia ore 3 - Chiavenna-Madesimo vettura ore 3,30. — Informazioni presso il

proprietario Ciocca Agostino

CHIAVENNA.

ALBERGO OLIVO

CHIESA

(12 K.tri da Sondrio) m. 1050 sul mare

Stazione Climatica raccomandata

Ferrovia via Lecco-Colico-Sondrio ore 4 e mezzo da Milano senza trasbordo. - Pensione per famiglia da convenirsi.

CONDUTTORE

Folatti Domenico

A COURMAYEUR

Stabilimento di Bagni Jeanne Baptiste

premiato con diploma d'onore e medaglia d'argento all'Esposizione Nazionale di Torino 1884.

Acqua Solfato mista

BICARBONATA, FERRUGINOSA, LITIOSA

Riconosciuta eccelentissima per le malattie seguenti. In bagni viene usata con moltissimo successo nelle croniche, malattie a carattere scrofolose, nelle periostiti, nelle carie delle ossa, nelle dermopatie in genere, come pure nei catarri cronici nell'utero, efficacissima ancora usata come collirio nelle congiuntiviti e per iniezione nelle uretriti, e in generale nelle malattie che richiedono una cura risolvente.

In bevanda: Per infiammazione intestinali, nelle cloro anemie e nei catarri delle vie biliari.

Nel detto Stabilimento vi è il dottore consulente.

Vi sono: Bagni ferruginosi, bagni aromatizzati, bagni a vapore con letto di traspirazione, fumigazione, bagni speciali, mezzi bagni, apparecchi completi per ogni sorta di doccie, doccie tiepide, fredde ed intermittenti, massaggio e piscina alla temperatura di 6 1|2 Reaumor.

Trovasi anche nel detto stabilimento una sala di lettura, bigliardo e piano forte.

Vi si dà pensione a prezzi ridotti a convenirsi.

Per maggiori schiarimenti rivolgersi al proprietario

Tavernier Michele
COURMAYEUR

Il proprietario dello stabilimento tiene grandi e piccoli appartamenti ed una villa mobigliata d'affittare.

RIMINI

STABILIMENTO MUNICIPALE

DI

BAGNI

MARITTIMI - IDROTERAPICI

PREMIATO

con Medaglia d'Argento all' Esp. Naz. di Milano nel 1881

STAGIONE GIUGNO-SETTEMBRE

Direttore igienico onorario, Dott. **Augusto Murri**

Prof. di Clinica Medica alla R. Univers. di Bologna

Camerini comodissimi sul mare e baracche sul lido pei bagni marittimi - Apparecchi completi per docciature, polverizzazioni, bagni a vapore, bagni elettrici, arenazioni, respirazioni, d'aria compressa e rarefatta - Tinozze per bagni caldi, freddi, dolci, salsi e misti - Massaggio - Sale Ginnastiche - Illuminazione a luce elettrica - Servizio Postale e Telegrafico allo Stabilimento - Teatro al Lido con la Compagnia Tuia di Lorenzo e Andò - Pensione a modici prezzi da L. 5 a L. 11 al giorno, alloggio, vitto, bagno e cura compreso. - Assistenza medica permanente - Sale elegantissime per lettura, conversazione, giuoco, ballo, accademie, teatro Caffè e ristorante sul Lido - Rappresentazioni dell' Opera « *La Bohème* » al Teatro Vittorio Emanuele e altri pubblici divertimenti - Eleganti villini alla spiaggia - Ottimi alberghi ed appartamenti in Città — Tramways fra la città ed il mare.

N.B. *Per alloggi al mare rivolgersi al Direttore dell' esercizio dei bagni.*

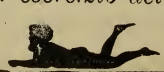

Riunione dei Produttori

D'OLIO D'OLIVA

Italia — **BARI** — *Italia*

Si spedisce per prova franco di porto contro assegno per L. **4,50 - 8 - 15** — uno stagnone di litri **2 - 4 - 8** olio Vergine Extra.

In barili, lattoni, damigiane costa L. **1,55** e **1,60** al litro, recipiente compreso. — Detta qualità sopraffina L. **1,35** e **1,40**.

Genuino olio d'oliva Vergine Extra di Nizza L. **1,90**

Olio Vergine, marca speciale *La Supreme* L. **2,25**

Olio da ardere da L. **1,05** a **1,15**.

Vino da pasto sceltissimo, rosso e bianco, garantito puro a L. **0,52 - 0,57**, al litro.

Olive, Qualità Extra, in Salamoja da L. **0,75** a **1,50** al chilogramma, barile compreso.

Salsa di Pomidoro da L. **0,75** a **0,85**. al Chilog.

Fichi secchi da L. **0,60** a **0,80** al Chilogramma.

Sapone verde, bianco e giallo all'olio d'oliva, marca *La Vierge* da L. **0,50** a L. **1,**— al Chilogr.

Vendita diretta al consumatore. - Servizio speciale per Alberghi, Collegi, Opere Pie, Ospedali, Cooperative, ecc.

Chiedere prezzo Corrente mandando un biglietto Visita

ESTRATTO DAL REGOLAMENTO

ART. 3 — *La Società non potrà vendere sotto il titolo di* **Olio d'oliva** *che prodotti assolutamente scevri da qualsiasi miscela.*

Deposito a Milano, Venezia ecc.

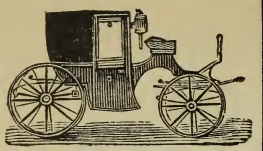

Fabbrica
di Carrozze

con Magazzino

MATERIALE PER COSTRUZIONE

FRATELLI RICCO

TRANI

Via Umberto, Casa propria

STABILIMENTO - VIA CONDOTTI

Costruzioni a sistemi esteri e nazionali

CON PERFEZIONE

ed a prezzi modici

Negozio di Ferro

CARBON FOSSILE

LEGNAMI

di Noce ed altro

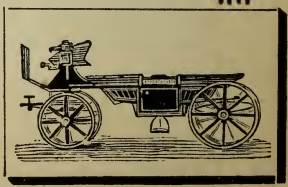

MILANO

Via Principe Umberto

N. 28

ADLER & EISENSCHITZ

SPECIALITÀ

MACCHINE ED UTENSILI

d'ogni genere

per la Lavorazione del Legno e dei Metalli

IMPIANTI DI SEGHERIE

E

D' OFFICINE MECCANICHE

Cataloghi Illustrati a richiesta

MILANO

Stabilimento Agrario Botanico

ANGELO LONGONE

Milano - Via Melchiorre Gioia N. 39 - Milano

FONDATO NEL 1760

il più vasto ed antico d'Italia

Premiato con Grande Medaglia d'Oro

DAL MINISTERO D'AGRICOLTURA, CON DIPLOMI, ECC.

Colture speciali di **Piante da Frutta,** Gelsi per bachi da seta. - Alberi a foglia caduca per viali, parchi, boschi e sostegno delle viti, Sempreverdi, Conifere e Resinose di pronto effetto anche in cassa, Camelie, Rose, Radici d'Asparagi, Fragole, Sementi da prato, da orto e da fiori, Bulbi e rizomi da fiori, ecc.

A RICHIESTA

CATALOGO ILLUSTRATO **GRATIS**

MILANO

Via Melchiorre Gioia N. 39

Via Melchiorre Gioia N. 39

Ultima Grande Onorificenza Medaglia d'Oro all'Esposizione Vinicola Generale Italiana d'Asti-Torino 1898.

Casa fondata nel 1888

GRANDE E PREMIATA
CASA ENOLOGICA

PROPRIETARIO PRODUTTORE ED ESPORTATORE

CARLO SEBASTIANO PUCCIO

CONSOLE DEL PERÙ

Grandi Vini Bianchi Stravecchi

LIGUSTICI DI LUSSO

(VINO DEL RENO LIGUSTICO - VINO ROLLO LIGUSTICO)

Esclusivo Prodotto e Specialità della

Famosa Tenuta VILLA PUCCIO - Chiavari (Italia)

Fornitrice delle primarie case d'Italia e dell'Estero

Vini garantiti di pura uva a qualsiasi analisi chimica

messi in commercio dopo 6 anni d' età!

Sterilizzazione completa delle bottiglie vuote e dei turaccioli

Invecchiamento naturale

Premiati con Medaglia all'Esposizione Generale Vinicola Italiana di Asti-Torino 1898

Premiati con Diploma d'Onore, Croce e Medaglia d'Oro Esposiz. Int. di Bordeaux 1895

Pres ritti dalle Celebrità Mediche, per la loro azione tonica, ricostituente e terapeutica sia nelle *convalescenze,* che in tutti quei casi di malattie in cui è indicato un Vino Bianco, stravecchio, secco, puro, naturale, privo di zucchero, sterilizzato, e massimamente, nelle diverse forme di *dispepsia,* nel *diabete* nella *polisarcia,* nella *pletora* in tutti i *disturbi gastrici,* etc. etc.

Dirigersi alle Rappresent. ed Agenzie in tutte le principali Città d'Italia ed estere, o direttamente alla stessa Ditta

« Carlo Sebastiano Puccio »

VILLA PUCCIO — CHIAVARI (Italia)

Si spedisce a richiesta il LISTINO DEI PREZZI CORRENTI

Prezzi: In casse di 12 bottiglie vere Renane L. 20. — In Damigiane Beccaro 150 l' Ettolitro alla Stazione di Chiavari contro assegno. - Sconto ai rivenditori all'ingrosso.

Per Telegrammi: **PUCCIO VINI - CHIAVARI**

Chiedere Listini Prezzi-Correnti

CASTIGLIONE DELLE STIVIERE

PREMIATO

Collegio Convitto Comunale

BATTAGLIA

GRANDE MEDAGLIA D'ARGENTO

DAL MINISTERO DELLA PUBBLICA ISTRUZIONE 1894

STAZIONE DEL TRAM A VAPORE BRESCIA - MANTOVA - OSTIGLIA

A un'ora di Brescia e due da Mantova

MEDAGLIA ESPOSIZIONE MANTOVA 1890

all' Esposizione Umberto I. - Medaglia d'oro 1894

E DIPLOMA D'ONORE CON UNICA E SPECIALE INSEGNA 1895

SCUOLE INTERNE:

ELEMENTARI - TECNICHE E GINNASIALI

pareggiate alle Regie

CORSI SPECIALI DI PREPARAZIONE A QUALSIASI ESAME

di ammissione, di riparazione e di licenze

L'aria salubre e la posizione incantevole fra gli storici colli di Solferino e S. Martino fanno di Castiglione ameno luogo di cura climatica. - I locali grandiosi, le ubertose ortaglie, i ridenti giardini e le vasti corti dell'Istituto soddisfano tutte le esigenze dell' igiene e della moderna pedagogia. — Numerose lettere delle famiglie e le relazioni delle Superiorità scolastiche, come dal programma, attestano la piena soddisfazione per il trattamento e pel profitto delle scuole.

Si accettano Allievi anche durante l' anno scolastico

Il trattamento di famiglia è ottimo la retta modicissima

CHIEDERE PROGRAMMI

al Direttore **Prof. SEBASTIANO BATTAGLIA**

ALBERGO E RISTORATORE

ANTICO CASTELLO DI ANTIGNANO

LIVORNO (Toscana)

Viale Principe di Napoli

Questo Albergo e Ristoratore è aperto tutto l'anno. Resta sul mare di fronte allo Stabilimento dei bagni. Posizione amenissima.

Appartamenti e Camere Ammobigliate

VASTA TERRAZZA

TUTTO IN PROSPETTIVA DEL MARE

PENSIONE

per una persona L. 7,50; per 2 L. 12. Per famiglie non minori di 4 persone L. 5 al giorno tutto compreso.

DÉJEUNER prezzo fisso **L. 2** } Vino
PRANZO » » » **3** } compreso

Ore 12 Dèjuneur, ore 7 Pranzo.

Sala da ballo, di lettura, telefono. Fermata del tram elettrico che da Livorno conduce ad Antignano, percorrendo i viali: Principessa Margherita e Principe di Napoli.

F.lli CREMONI, Proprietari

CASA DI SALUTE

PER

MALATI D'OCCHI

MILANO

Via Rugabella, 11 (nel Vicolo)

DIRETTORE

Prof. DENTI FRANCESCO

PRIMARIO OCULISTA

nell'Ospedale Maggiore

AIUTO

DOTT. SANCASSANI AMBROGIO

GIÀ I. ASSISTENTE

NELL'AMBULATORIO OCULISTICO DI S. CORONA

FF. DIRIGENTE LA SEZIONE OCULISTICA

DELLA POLIAMBULANZA DI MILANO.

GROTTA GIUSTI

DI MONSUMMANO

Toscana (ITALIA)

Sulla linea ferroviaria FIRENZE-PISTOIA-LUCCA-PISA

(Stazione PIEVE MONSUMMANO)

R. Stabilimento di Bagni a Vapore naturale

BAGNI TERMALI IDROTERAPIA

efficacissimi nelle seguenti malattie: artriti, gotta, reumatismo articolare e muscolare, nevralgie, sifilide tardiva, saturnismo ed idrargirismo cronico, paralisi periferiche, sordità recente, ed in generale in tutte le affezioni di natura reumatica.

Medici direttori: Prof. **Grocco, Murri, Lustig**

HOTEL DI 1.° ORDINE

Ottimo trattamento

Soggiorno Ameno e Tranquillo

Per maggiori informazioni e opuscoli rivolgersi a

N. MELANI - Monsummano

Toscana (ITALIA)

Lo Stabilimento si apre al 1. aprile e si chiude al 30 settembre di ogni anno.

TURIN

Hotel de France et Concorde

RUE DEL PO, 20 ET ACCADEMIA ALBERTINA, I

ANCIENNE MAISON

Très-recommandée pour familles et voyageurs

REMISE A NEUF

PAR LES NOUVELLES PROPRIÉTAIRES

PRIX MODÉRÉS

R. Quaglia e C. Catilino.

Courmayeur - Vallee d'Aosta

HOTEL DU MONT BLANC

Belle position à la campagne, à dix minutes de Cheflieux, près dell'Etablissement des bains sulfureux et des autres Sources minèral.

Station alpestre d'eaux minerales. Bains sulfureux ferrugineux er hydrothéraphiques.

Appartaments avec vue sur la chaine du Mont Blanc. Casino avec piano, billard et journaux.

BOCHATEY *Freres, proprietaires*

AIX-LES-BAINS (SAVOYE)

SPLENDIDE HOTEL

250 CHAMBRES - AVEC ASCENSEUR

Cav. G. Rossignoli, Proprietaire

Acqua Litiosa

S. MARCO

BATTERIOLOGICAMENTE PURA

GRANDI MEDAGLIE D'ORO E CROCI D'ONORE

Acqua Minerale Naturale Sterilizzata

LA VICHY D'ITALIA

Sovrana per combattere i dolori artritici

Premiata oltre che alle industriali a tutte le esposizioni dei Congressi Medici.

Diuretica, digestiva, ottima come **Acqua da tavola.** — Mantiene sano lo stomaco, corregge e guarisce i **Catarri** e le **atonie** tanto comuni in questo viscere. Indispensabile nei **catarri delle vie biliari,** infallibile nella **Nefrolitiasi,** (renelle e calcoli renali) ed in tutte le affezioni dipendenti da **Diatesi urica,** come ne fanno fede i Certificati e le prove fatte dai più illustri Clinici fra i quali i Professori Baccelli, Maragliano, Queirolo, Ceci, Durante, Todaro, Tibone, Porro, Riva, Ruggi, Murri, Roncati, De Renzi, Loreta, Vinay, Burgonzio, D'Ancona, Malacrida, Rumi, Schivardi, ecc. — Proprietario Comm.

MICHELE TONCI-FABBRINI, Livorno - Toscana.

Trovasi in tutte le primarie Farmacie

TRATTORIA del COMMERCIO

MILANO

Via Orso, 11 - Vicino Ponte Vetero.

Camera L. 1. Con due letti 1,50.

Cucina casalinga e scelti vini nazionali a prezzi modici.

VICENZA, Piazza della Biada

Albergo Cavaletto

PARLASI FRANCESE E TEDESCO

ROSSI RODOLFO, propr.

STRADELLA

ALBERGO ITALIA

Corso Vittorio Eman. - Piazza Rondò

Condotto da

TIZZI ERMETE.

TORINO, Piazza Em. Filiberto 1

ALBERGO ROSA BIANCA ed ITALIA

Vicino alle Stazioni Ciriè-Lanzo e Canavese

RESTAURANT - CAMERE CON CALORIFERI

MORETTI & ROSSI, Proprietarii.

TERME DEL CONTE CITTADELLA

IN MONTEGROTTO

(Provincia di Padova)

SONO ANTICHISSIME

I fanghi e le acque (cosidette Neroniane) che da esse si estraggono, riescono efficacissimi, essendo esclusivamente riservati all'esportazione in Italia e fuori. Si spediscono dovunque in qualsiasi quantità garantendone la provenienza.

Trattare coll'*Amministrazione delle Terme del Conte Antonio Cittadella in Montegrotto Provincia di Padova.*

FLORENCE

HOTEL ROYAL de la GRANDE BRETAGNE

First Clas Establishements
Ascenseur Hydraulique
Electric light throughout.

CHIOSTRI et CHIARI, propriétaires.

Lago Lugrino

Restaurant della Sibilla Cumana

presso **POZZUOLI** - vicino **NAPOLI**

Incantevolissima posizione in riva al mare — Veduta del Vesuvio e di Napoli — Grande salone — **Table d'Hôte** — Ottima cucina — Vini eccellenti.

LEONARDO MARZANO, Proprietario dell'Hôtel.

VENEZIA

ANTICO ALBERGO - RESTAURANT AL CAVALLETTO

presso la Piazza S. Marco

Restaurant alla carta, — Stanze da L 2 in più, candela e servizio compreso. — Pensione a L. 7 per giorno — Omnibus alla ferrovia. — Si parlano le principali lingue.

ALBERGO RISORGIMENTO

condotto da CARLO MONTI

NAPOLI

Via Fiorentini, 5 — lato di Via Roma — già Toledo

Camere per uno da L. 1,50 e L. 2,—
» » due » » 3,— » » 4,—

LECCE

ALBERGO RISTORANTE RISORGIMENTO

Ampliato e messo a nuovo nel centro della Città, in Piazza Vitt. Em. — Raccomandato ai sig. Viaggiatori — Pensioni — Prezzi modici — Omnibus alla Stazione.

Oronzo Baldassarre, *proprietario.*

MESTRE

BUFFET À LA GARE

A. SERAFINI

Cuisine prête à toutes les arrivées - Spécialité **Vins** nationaux et étrangers - **Prix très modérés** - On parle français et allemand - **Ils Servent diners** dans les **Sleeping-Cars** sur la **ligne Vienne-Roma.**

Grande Ristorante della Croce Rossa

a sinistra entrando

BIELLA

Ospizio d'Oropa

PRANZI A PREZZI FISSI E MODICI - SERVIZIO ALLA CARTA

NUOVO PROPRIETARIO

MILANO

Pranzi a prezzi fissi, L. 4 con vino e da L. 5 e più.

Camera L. 1.50
Vasto Giardino

ALBERGO ISOLA BELLA

Si prende anche Società per alloggi fino a n. 60 persone.

Condotto da PAOLO GALLARATI

Fuori Porta Nuova N. 6

Albergo CAPPEL VERDE

VOGHERA - Via Emilia

Camere a L. 1,50 - Pensioni a prezzi modici. Omnibus a tutti i treni.

G. MASINI, *propr.*

Albergo e Ristorante

del

LEON D'ORO

CONDOTTO DA

GIUSEPPE LEONE

Castellamare Adriatico

(presso la Stazione)

POSIZIONE CENTRALISSIMA

Camere da L. 1 in sopra

Servizio di Ristorante in tutte le ore

Pensione a convenirsi

Vini e Liquori esteri e Nazionali

TORINO - ALBERGO SPERANZA

Corso Vittorio Emanuele, 125,

Camere unite e separate - Salone per comitive - Ingrandito e rimesso a nuovo. Si parlano le Lingue. A. ROMORONI, propr.

ALBERGO COLOMBO

SESTRI LEVANTE

Produttore di Vini scelti e da Pasto — Premiato con varie Medaglie d'oro e Diploma d'onore, Medaglie d'argento e di bronzo — Cucina alla casalinga. — Servizio inappuntabile — Camere con tutta la mobiglia nuova — Sito centralissimo per comodità per i signori bagnanti. — Prezzi da non temere concorrenza.

PENSION FRANCAISE LAVIGNE

Via Tritone Nuovo 36

GIACOMO PACE propr.

ROMA

ROME

Ascenseur hydraulique — Téléphone — Belle position au centre de la Ville, exposée au midi, prés de la Poste Centrale, du Télégraphe, du Parlement, des Ministéres et du Corso — Salon avec piano. Salle á fumer. Cette pension est très reputée pour sa clientéle distinguée, son confort et sa bonne cuisine francaise — On sert aussi déjeuners et diners á la table d'hôte aux étrangers qui ne sont pas logés dans la maison — On parles les principales langues.

Trattoria e Bottiglieria
MALAKOF

TORINO

Corso Vitt. Em. N. 25

DELFINO ISIDORO - Propr.

HOTEL VICTORIA

MESSINA

Wilh.m Möller.

NUOVA STAZIONE CLIMATICA

ALBERGO E RISTORANTE L'APPENNINO

Posto in **PIANDEILAGOTTI**

sulla strada Provinciale Modena Toscana — Altezza 1200 m. sul livello del mare. Aria salubberrima, acque freschissime, cura del latte, amene passeggiate sull'Alpe di S. Pellegrino, Lago Santo. Alpe delle tre potenze, e molte altre che offre l'Appennino. Posta giornaliera; telegrafo ad un'ora di cammino Medico e Farmacia nel paese. Camere, servizio e cucina inappuntabili. Trote e vitello eccellenti. Prezzi modicissimi.

Cura Idroterapica. *Prop.* **Girolamo Pighini.**

BOLOGNA

Premiata Fabbrica di Tortellini

Specialità detta alla Casalinga

CONFEZIONE RAFFINATA DA NON TEMERE CONCORRENZA

PREZZI LIMITATISSIMI

Diretta da PAOLO TACCONI

Via Altabella, 10

GIOVANNI RACCA

FABBRICA

di Piani Melodici

premiati e privilegiati

BOLOGNA

(fuori Porta Galliera), Mura Mascarella, vicino alla Stazione.

Indirizzi Italiani ed Esteri

PER

LA DIFFUSIONE DI CATALOGHI, OPUSCOLI, NUMERI DI SAGGIO, ECC.

Chiedere Catalogo

AL CONSORZIO INTERNAZIONALE D'INDIRIZZI

MILANO, Via Carlo Alberto 22.

ALBERGO E RISTORANTE
DEL DELFINO
PROPRIETARI
OMARINI FRATELLI
ISOLA BELLA

CARLO BONAZZI
MILANO - Corso Genova, 9 - **MILANO**
ACCORDATORE DI PIANOFORTI
addetto allo
STABILIMENTO COLOMBO

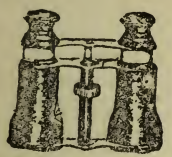
TIMBRI IN GOMMA

TRONCONI & PIOTTI
OTTICI
MILANO, Via Mercato 8, MILANO
Fabbrica e Riparazioni d'Occhiali e Stringinasi d'ogni genere. Assortimento in Binocoli, Canocchiali, Barometri, Termometri, ecc. Si eseguisce qualunque ordinazione su ricetta pei sig. oculisti.

16 FOTOGRAFIE riunite in fascicolo, formato 34×27, prese in Europa, in Asia, in Africa, in Australia, nell'America del Nord e del Sud, dalla natura e dall'arte, con breve cenno descrittivo si spediscono per soli centesimi **60**, franche per posta, dietro invio, di cartolina vaglia, dall'editore
ROMEO MANGONI, Corso S. Celso N. 9, MILANO.

FABBRICA DI LIQUORI

COMMERCIO IN VINI

F.LLI MANCABELLI

Casa fondata nel 1830

Esportazione Mondiale Anesone Triduo

BRESCIA

STABILIMENTO PRINCIPALE: Viale Passeggio, 8 (Fuori Porta Venezia)

Succursali: NEG. PORTA VENEZIA ALLA BARRIERA
NEG. IN CITTÀ - VIA SERRAGLIO (Piazza Nuova)

Deposito in Arona: CONFETTERIA GULIELMI.

SPEDISCO

IN

Damigiane e Bariletti

Olio d'Oliva Purissimo

Campioni Gratis

PAGAMENTO CONTRO ASSEGNO

Produttore: **ROSSI VINCENZO**

Diano Borello (Liguria)

FANFULLA

Giornale Politico Quotidiano - Anno XXX

SI PUBBLICA IN ROMA TUTTE LE SERE

96, PIAZZA SAN CLAUDIO, 96

È il giornale più diffuso nell'alta società — Notizie di corte High Life — Sport — Letteratura — Ricco notiziario parlamentare e politico, telegrammi particolari, corrispondenze da Parigi, Berlino, Vienna, Londra, ecc., e da tutte le città d'Italia.

PREZZI D'ABBONAMENTO

Per l'Italia, anno L. 15 - sem. L. 8 - trim. L. 4,50
Unione post, » » 33 - » » 17 - » » 9,—

Un numero centesimi 5 in tutta Italia.

CURA RADICALE ANTISIFILITICA

SIROPPO antisifilitico per malattie secrete e la sifilide la più ostinata agli altri sistemi di cura, depurando il sangue **L. 5.**

INIEZIONE antigonorroica L. 5. — PILLOLE per gonorree le più ostinate, goccetta e perdite bianche **L. 5.**

UNGUENTO solvente per glandole ingrossate, gozzo e stringimenti uretrali guariti senza siringhe e candellette **L. 3.**

SOLUZIONE per guarire piaghe d'ogni specie di malattie segrete recenti ed invecchiate da anni ed ulceri *al flacone* **L. 3.**

Dirigersi: Dott. CESARE TENCA, Via Passarella, n. 2 - MILANO.

Premiato Stabilimento Enologico di VINI MARSALA

CURATOLO & C.

MARSALA — Boeo Salinella — (SICILIA)

Premiato all'Esposizione Enologica di Roma 1891 e Italo-Americana di Genova 1892

Fornitori di Ospedali e Corpi militari del Regno

Prezzo Corrente dei Vini Marsala posti franco bordo in tutti i porti toccati dai piroscafi della N. G. I.

MARCA	FUSTI NUOVI DA LITRO					CASSA DA			
	400	200	100	50	25	6 bott.	12 bott.	24 bott.	50 bott.
Superiore *S. O. M.* . . . . . L.	435 „	217 „	115 „	61 „	32 „	— „	24 „	45 „	— „
Garibaldi *S. O.* . . . . . „	400 „	200 „	110 „	60 „	35 „	— „	22 „	40 „	— „
Inghilterra *L. P.* . . . . . „	375 „	188 „	100 „	53 „	27 „	— „	20 „	38 „	— „
Italia Vergine *I. P.* . . . . . „	340 „	170 „	91 „	49 „	25 „	— „	18 „	35 „	— „
Margherita (Specialità vino da dessert) „	— „	— „	— „	65 „	35 „	12 „	24 „	45 „	90 „
Marsala Chinato. . . . . „	— „	— „	— „	75 „	40 „	12 „	25 „	50 „	— „

PREZZO DELLE CONTROFODERE: PER PIPA L. 16 - PER MEZZA L. 10 - PER QARTO L. 7 - PER OTTAVO L. 5 - PER SEDIC. L. 3

Rappresentante Esclusivo per la Lombardia Sig. LUIGI RAIMONDI - MILANO.

PREMIATO

STABILIMENTO

ENOLOGICO

Rinomati Vini Marsala

WILLIAM KOPPS & SONS

Casa fondata nel 1811

MAZZARA

(SICILIA)

Cav. Francesco Capecchi

LA ROTTA (Prov. di Pisa)

(ITALIA)

Invenzioni privilegiate, premiate con medaglie d'oro, argento e bronzo. — Fornace a fuoco continuo per la cottura di tutte le qualità di laterizi, calce e cemento. — Nuovo forno a lavoro continuo per la cottura di tutte le qualità di Pane e Pasticceria di qualunque specie e per qualunque produzione. — Spesa assai minore dell'impianto dei forni ordinari. — Fornitura di macchine e attrezzi per la fabbricazione di laterizi e per panificii.

ANDORNO (Biella)

Casa fondata nel 1856

ANTICA E PREMIATA FABBRICA

di

Ratafià Rappis

Premiata con Medaglie d'oro e d'argento a tutte le esposizioni internaz. e naz.

PER ORDINAZIONI

dirigersi

al PROPRIETARIO

RAPPIS PIETRO

LICATA *(Sicilia)*

ALBERGO E RISTORANTE IMERA

Condotto da

ZUBBO Vedova di FRANCESCO, inteso il Calabrese

Lungo il Corso della marina

Bella e vasta sala da pranzo con elegante servizio.

Pranzi alla carta e pensioni a prezzi discretissimi.

GRANDE ALBERGO LIGURIA

TORINO

Via U. Rattazzi, 9-11 — vicino Caffè Bureilo

(Lato partenza dalla Stazione Centrale di P. Nuova)

BUONA CUCINA - PREZZI RIDOTTI

G. PAVIA, prop.

TORINO

GROSSO CAROLINA V.

Premiata Fabbrica

Passepartouts per fotografia

Cornici in peluche, dorate, ovali, ecc.

DIPINTI AD OLIO

ED ACQUARELLI D'AUTORE

Via des Ambrois, 12

Angolo S. Massimo

Deposito di Chincaglie

VENDITA ALL'INGROSSO

GABRIELLO BERTI & C.

Successori a BENI e GALLETTI

Via Calzaioli - **FIRENZE** - Piazza degli Adimari

nell'antico locale della PICCOLA BORSA.

JESI - *Provincia di Ancona*

STABILIMENTO D'APICOLTURA

Miele bianco in stagnate da Kg. 10 a 50 - prezzo a convenirsi. Contro vaglia da L. **3,60** si spediscono in pacco postale Kg. 2,500 di miele da tavola sceltissimo in elegante barattolo cromolitografato con coperchio mobile.

MIELE CENTRIFUGATO

Prof. A. CHIAPPETTI.

Premiata Fabbrica di Fiammiferi

ASTI (Italia)

SPECIALITÀ IN LEGNO

EDOARDO GASTALDI di Antonio

Successori FRATELLI **BOSCHIERO**

ESPORTAZIONE IN TUTTI I PAESI

I SIGNORINE!

Volete dilettarvi istruendovi, spendendo L. 5 all'anno?

abbonatevi alla **Cordelia**

Diretto da IDA BACCINI.

Si pubblica in Firenze da 18 anni in elegante fascicolo in-4 di pag. 16 ogni domenica dall'edit. **Licinio Cappelli** di Rocca S. Casciano.

Giornale dei Bambini

diretto da IDA BACCINI.

Esce ogni giovedì — 12 pagine in-4 illustrato.

Abbonamento annuo L. 5

Abbonamento ad entrambi i giornali **Lire otto.**

Gli abbonam. si ricevono dall'Edit. Licinio Cappelli, Rocca S. Casciano

FABBRICA di SULKY

ED ALTRI VEICOLI

da corsa e da allenamento per cavalli trottatori

PIACENZA

Ing. CARLO RAGALLI & C.

V. I. FARGEON

TUNISI

Commissionario-Rappresentante

Importazione - Esportazione

FIRENZE

HOTEL PENSION

Piazza del Duomo, N. 7

Camere da L. 2 e Pensioni da L. 6 in più, tutto compreso Splendida posizione e centrale.

G. NARDINI — *Proprietario.*

CASA NARDINI

Pasticceria - Confetteria - Bottiglieria

PREMIATA

CON 15 MEDAGLIE D'ORO E D'ARGENTO ALLE PRINCIPALI ESPOSIZIONI

GRAND - PRIS - CAIRE (Egypte)

NICOLÒ MONEGO

VENEZIA

Membro dell'Accademia Universale di Bruxelles

SPECIALITÀ IN FOCACCIE

CALLE LARGA S. MARCO N. 343-44-45-78-79

TORINO

Casa fondata nel 1826

Successosi CAFFAREL, PROCHET e C.

CIOCCOLATO E CONFETTI

GRESSONEY St-JEAN (Aosta)

Maison confortable, admirablement située, 1606 m. sjm. vue magnifique, forêts splendides, grand parc naturel, à proximité du Mont Rose, calorifère, bains, salon de lecture, conversation, billard.

Hôtel Miravalle

GUIDES - MONTURES

VOITURES A DISPOSITION

G. AGOSTI, Directeur.

VINCENT PAOLO, Nic. Propr.

FRANCESCO RICCI
Proprietario.

STAZIONE CLIMATICA
Albergo e Restaurant
LA PACE
in S. MARCELLO PISTOIESE

Locale di primo ordine, situato in amena posizione centrale con buona cucina e servizio inappuntabile. — Trovansi pure buoni servizi di carrozze.

Per lettere e telegrammi
F. RICCI

REGOARO-ANTICO

Albergo Ristoratore

AL

CAVALLINO

ZANUSO ALESSANDRO, prop.

REGOARO-ANTICO

CEVA
(Piemonte)

RIMPETTO
ALLA STAZIONE

Albergo Ristorante Piemonte

PRANZI A TUTTE LE ORE
Servizio inappuntabile
CAVAGLIATO ANTONIO, propr.

ETTORE CELLA

Via Oche, 9 - **MILANO** - Via Oche, 9

OFFICINA MECCANICA
FABBRICA E RIPARAZIONE - OFFICINA MANOMETRI
Accessori Macchine - Articoli Tecnici

ROMA ORTEBELLO

ANGIOLO VALIANI E FIGLI

CONDUTTORI

Buffet Stazione

Pranzi da L. 3 in più vino compreso
Colazioni da Lire 2 in più vino compreso.

SPECIALITÀ

CARCIOFINI ALL'OLIO

S'INCETTANO COMMISSIONI

per l'Interno e per l'Estero ai seguenti prezzi:

Flacon da L. **2** piccolo — da L. **3** mezzano
Flacon da L. **5** grande — da L. **6** grandissimo

SIENA, presso Montalcino

SORGENTE ALCALINA COLLALLI

Acqua indicata da tutte le Autorità mediche con meraviglioso vantaggio contro le malattie della vescica e vie orinarie; potente per disciogliere renelle a calcolo di acido urico.

Contiene solfato di soda, solfato di calce, solfato di potassa, cloruro di sodio e joduro di magnesio.

SIENA, presso Montalcino

MODENA

BASSI E CASOLARI

Successori

Baldassare Crovetti

ALBERGO E RISTORANTE ITALIA

Omnibus alla Ferrovia

Appartamenti e Camere separate

Via Fonte d'Abisso, N. 3, di fronte alla Scuola Militare

MODENA

ROMA

Hôtel Milan

Piazza Montecitorio

au centre de la Ville - Ascenseur hydraulique

ERNESTO DELVITTO, *propr.*

Acqua diuretica alcalina
delle più energiche
Zulfuraria per bagni inodori a domicilio
Efficacia incontrastabile

Stabilimento Balneare

aperto
dal 1° Luglio alla metà di Ottobre

Elevatezza 700 m.

Bagni di S. Filippo

PROVINCIA DI SIENA

ASSISTENZA SANITARIA
Stazione Climatica
PREZZI MODICI

Rivolgersi per informazioni al sig. **ALESSANDRO MARCHIONNI, Via Paolo Toscanelli, N. 2, piano 2°, FIRENZE,** od allo stesso nominativo ai Bagni di San Filippo.

DEPOSITARI

per i prodotti Minerali del Bagno San Filippo

Per la Toscana: sig. **Giocondo Bronzi - Firenze,** Via di Neri 24.
Modena: Farmacia dell'Ospedale.
Torino: sig. **Ernesto Fontana.**
Udine: sig. **Pio Miani.**

PREMIATA MANIFATTURA

INSEGNE

FERRO LEGNO CRISTALLO

INSIGNITA CON MEDAGLIE DI I CLASSE

dall'accademia Universale d'arti e scienze

GIOVANNI VOGLIOTTI

TORINO

Corso Valentino, 24 - Telefono 422.

Assumesi qualsiasi lavoro di facciata di Negozi fuori Torino.

Disegni e preventivi a richiesta.

CASA FONDATA NEL 1860

PALLAVICINI

MILANO

Via Molino delle Armi 13

FABBRICA

Argenteria ed Oreficeria

ALL'ANGELO

VENEZIA

VIA 2 APRILE PIAZZA GOLDONI

CAFFE' RISTORATORE

Colazioni L. 1,25 - Cene L. 1,50

VINO O BIRRA COMPRESO

Il proprietario VANINI SEBASTIANO.

COLLEGIO MASCHILE CAZZULANI

Cassano d'Adda (Lodi)

Scuole elementari interne con esami legali, R. Scuola Tecnica, R. Istituto Tecnico, R. Ginnasio e Liceo, Lezioni per esami di ammissione e di riparazioni.

È il collegio più conveniente, preferito dalle famiglie per l'educazione moderna ed accurata, per la compitissima istruzione, pel trattamento famigliare, per la modicità della retta. - Il suo fiorire rigoglioso prova luminosamente come sia ormai conosciuto e stimato da tutti.

SOCIETÀ EDITRICE SONZOGNO

14, Via Pasquirolo - MILANO - Via Pasquirolo, 14

IL SECOLO Gazzetta di Milano coi premi per gli abbonati di un anno: **8 lire di libri scelta nel nuovo Catalogo speciale,** *Secolo illustrato della domenica e Collana delle Cento Città d'Italia, oltre al premio semigratuito.*

ABBONAMENTO compreso il porto dei doni a domicilio

Milano a domicil.	*Anno* L. 18.50	*Sem.* L. 9 —	*Trim.* L. 4.50
Franco nel Regno	» » 25.—	» » 12.50	» » 6.20
Estero	» Fr 42.—	» Fr. 21.—	» » 10.40

IL SECOLO ILLUSTRATO della Domenica col premio di un volume illustrato. - Col nuovo anno verrà stampato su carta di gran lusso con finissime illustrazioni.

Cent. 10 il numero — ABBONAMENTO

Franco nel Regno . . . . *Anno* L. 5 — *Sem.* L. 3 —
Estero . . . . . » Fr. 8 — » Fr. 4 50

LA MODA ILLUSTRATA Giornale settimanale illustrato per le famiglie, con **modello tagliato** ogni numero

Cent. 10 il numero — ABBONAMENTO

Franco nel Regno . . . . *Anno* L. 5 — *Sem.* L. 3 —
Estero . . . . . » Fr. 8 — » Fr. 4 50

IL ROMANZIERE ILLUSTRATO. Si pubblica al **Giovedì** e alla **Domenica** di ogni settimana.

Cent. 5 il numero — ABBBONAMENTO

Franco nel Regno . . . . *Anno* L. 5 — *Sem.* L. 3 —
Estero . . . . . » Fr. 10 — » Fr. 5 50

LA NOVITÀ. Giornale di mode mensile, **il più ricco che si pubblichi in Italia, con modelli tagliati, figurini a colori,** speciali figurini ultimissimi di pettinatura. toilette da teatro, da ballo e mascherate, cappelli da signora. ecc., **tavole colorate di lavori, patrons,** ecc.

L. 1 il numero — ABBONAMENTO

Franco nel Regno *Anno* L. 8 — *Sem.* L. 4 — *Trim.* L. 2 —
Estero . . . . . » Fr. 10 — » Fr. 5 — » Fr. 2 50

GIORNALE ILLUSTRATO DEI VIAGGI e delle Avventure di terra e di mare. Giornale settimanale istruttivo e dilettevole. — Si pubblica al giovedì.

Cent. 5 il numero — ABBONAMENTO

Franco di porto nel Regno . . . . . *Anno* L. 2 50
Estero . . . . . » Fr. 5 —

Domandate tutti il catalogo generale illustrato di tutte le pubblicazioni della Società Editrice Sonzogno 14 Pasquirolo Milano, che si spedisce **gratis.**

ANNO XXV.° *Si pubblica ogni Domenica.* ANNO XXV.°

IL VILLAGGIO

Giornale Tecnico, Agricolo e Commerciale

Abbonamento annuo: In Italia L. 5 - Estero L 7.50

Uffici di Direz. ed Amminis. Via Pietro Verri, N. 8 | MILANO | Uffici di Direz. ed Amminis. Via Pietro Verri, N. 8

MILANO

ANNO XII.

GAZZETTA AGRICOLA

SETTIMANALE

diretta da LEON AUGUSTO PERUSSIA

ESCE IN MILANO OGNI DOMENICA.

Abbonamento annuo { ITALIA { senza premio L. 3,50 / con premio » 4. — / ESTERO Unione Post. » 6. —

Premio agli associati: Chi manda vaglia di L. 4 resta abbonato in Italia per un anno e riceve in premio la nuova pubblicazione espressamente compilata.

ANNUARIO AGRICOLO ILLUSTRATO pel 1899.

edizione fuori commercio, unicamente riservata agli associati della *Gazzetta Agricola*

Chiedere Numeri di Saggio gratis.

Rivolgersi con vaglia postale o cartolina vaglia all'amministrazione della GAZZETTA AGRICOLA

Via S. Vincenzino, 5 - **MILANO** - *5 Via S. Vincenzino.*

TURIN

Hôtel de FRANCE et CONCORDIE

Rue de Po, 20 ed Accademia Albertina, I.

Ancienne maison — Très-recommandée pour familles et voyageurs — Remise à neuf par les nouvelles propriétaires. — Prix modérés. — Omnibus a tous les trains.

R. QUAGLIA e C. CATTILINO.

Per malattie d'occhi

PIO ISTITUTO OFTALMICO

DI

MILANO

con Casa di Salute

MILANO - Via Castelfidardo, 15 - MILANO

Presidente Comm. ETTORE PONTI

MEDICO DIRETTORE

Dottore Professore LUIGI FERRI

Docente della R. Università di Torino

già Oculista primario all'Ospedale Maggiore di Novara.

PADIGLIONE DI BENEFICENZA

RICOVERO GRATUITO E SEMI GRATUITO

PEI PENSIONANTI

PADIGLIONE E GIARDINO SEPARATI

Bagni - Doccie - Terrazzi

Ogni confortabile - Oratorio nel Padiglione

ASSISTENZA

DELLE SUORE DI CARITÀ

Guigoni & Bossi

FOTOGRAFI

DI S. M. LA REGINA D' ITALIA

DI S. A. I. R. LA PRINCIPESSA LETIZIA

E DELLE

LL. AA. RR. i Duchi d'Aosta

MILANO

Corso Vittorio Emanuele, N. 13

VICENZA

MOTTON S. LORENZO

Società Anonima Cooperativa

Intagliatori ed Ebanisti

MOBILI ARTISTICI ED INDUSTRIALI

Fornitrice della Real Casa

Premiata con medaglia d'oro

alle Esposizioni Riunite di Milano

Diploma di medaglie d'oro e d'argento

ALL'ESPOSIZIONE NAZIONALE DI TORINO

E

Medaglia d'oro dal Ministero d'Agricoltura

INDUSTRIA E COMMERCIO

VICENZA

Florio & Marra

VILLA S. GIOVANNI

(CALABRIA)

FILANDA DA SETA A VAPORE

Medaglia d'oro

all'Esposizione di Torino

Illuminazione Elettrica

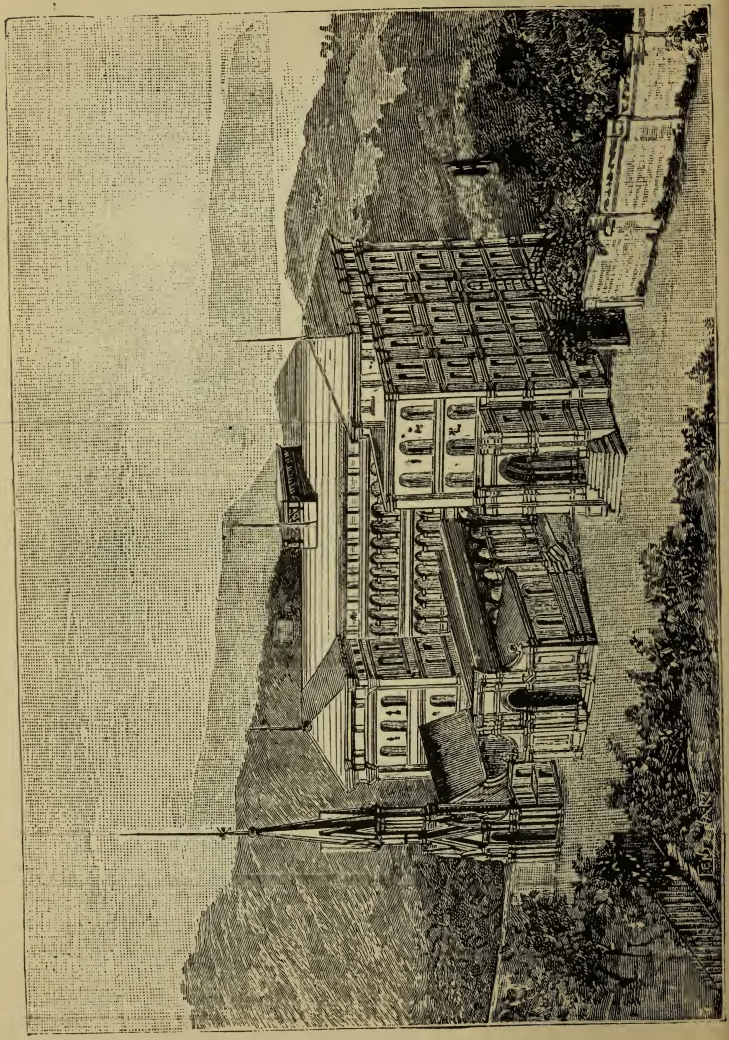

COLLEGIO CONVITTO FEMMINILE

PER LE GIOVINETTE DI CIVIL CONDIZIONE

Diretto dalle Suore della Purificazione

IN SAVONA (Villetta)

L' Istituto della Purificazione ha per iscopo di dare alle alunne un' educazione religiosa, morale, civile e conveniente istruzione perchè riescano fanciulle virtuose, maestre esperte e buone madri di famiglia.

Ha nel suo interno il giardino d' infanzia, le scuole Elementari, l' intero Corso Complementare e Normale. Ha pure un corso di Merciologia tanto praticamente utile per coloro cui incombe la grave responsabilità della famiglia, come quello che loro insegna a conoscere le merci sofisticate, tanto se si tratta di sostanze alimentari, quanto dei tessuti più comunemente usati nelle famiglie. Qualora i genitori lo richiedessero, le fanciulle saranno in ampi e saluberrimi locali esercitate nella cucina domestica, e faranno la loro relativa settimana. Da particolare posizione del locale e l' amplissima area di cui dispone l' Istituto, permette si assegni alle educande, che lo desiderano, un tratto di terreno da coltivare a fiori o ad ortaggi, sotto la direzione del professore di Botanica.

Lingue straniere, musica, disegno, pittura, lavori di maglia, cucito, ricamo in bianco, in colore, in oro ed in qualunque altro genere. Teoria e pratica della macchina da cucire. L'istruzione religiosa fa parte del programma di studio.

L' insegnamento viene impartito da maestre patentate e da valenti professori, in conformità ai programmi Governativi.

Nel Collegio sono anche ammesse le semi-convittrici, le quali ricevono la medesima educazione ed istruzione.

Nella stagione estiva le Educande sono accompagnate dalle rispettive Maestre ai bagni di mare e vengono esercitate nel nuoto. Questo grandioso Collegio, perchè situato presso i più rinomati stabilimenti balneari, ai quali si giunge in pochi minuti, accoglie in pensione per la stagione dei bagni, signore di buona famiglia che volessero profittarne. Riceve pure in pensione stabile Signore che amassero ritirarsi a vita comune e più tranquilla nello stesso Istituto. La modica pensione, la fiducia che in tanti anni seppe mantenersi, e sopra tutto l'incantevole posizione dell' edificio, raccomandano questo Educandato ai genitori che vogliono affidare le loro figlie a mani sicure.

Per informazioni, programmi rivolgersi alla Superiora dell' Istituto.

COLLEGIO CONVITTO
SILVIO PELLICO

LEGNANO
(Milano)

ANNO XXI

—

Premiato con due Medaglie d' argento al Concorso Interprovinciale di Vercelli Maggio 1896 e con medaglia d'oro al Concorso Nazionale Scolastico di Torino - Giugno 1898.

Corso Commerciale completo. — Scuole tecniche. — Scuole elementari con programmi governativi. — Bontà di trattamento. — Soda e sana educazione intellettuale e morale. — Istruzione religiosa accurata. — Il Collegio è aperto anche durante le vacanze con scuola autunnale. — Retta modica.

Programma a richiesta

SCHIARIMENTI PRESSO
IL DIRETTORE
Cav. Z. QUESTA

VENA D'ORO

(BELLUNO)

GRANDE STABILIMENTO IDROTERAPICO E CLIMATICO

Anno XXXI di esercizio

Direttore Generale Sanitario **Prof. Umberto Flora** aiuto della clinica medica diretta dal Prof. Comm. **P. Grocco**, R. Istituto di Studi Superiori di Firenze.

Proprietari **Cav. GIOVANNI LUCCHETTI E FRATELLI**

LO STABILIMENTO È APERTO DAL GIUGNO ALL'OTTOBRE

Per informazioni e prenotazioni rivolgersi alla **Direzione dello Stabilimento Idroterapico** di **VENA D'ORO, BELLUNO.**

Per Telegrammi: **Venadoro**

VENA D'ORO

A sud-est di Belluno, città e capoluogo di provincia, in una pittoresca insenatura di monte che forma sperone sulla sinistra sponda del fiume Piave, presso l'imbocco della Valle del Cadore, sorge lo Stabilimento Idroterapico di **VENA D'ORO.**

L'aureo nome gli viene da una sorgente di acqua freddissima (7° R.) che scaturisce in copia anche nei tempi di massima siccità dalle fenditure di una roccia calcare-silicica pochi metri al disopra dello Stabilimento.

Oltre questa sorgente principale altre non meno copiose, della stessa origine e costante temperatura sgorgano poco lungi ed appartengono tutte allo stabilimento

La Vena d'Oro era nota fino dal 1400; fu solo nel 1869 che, ad opera ed iniziativa del **Cav. Giovanni Lucchetti**, ne venne utilizzata d'acqua purissima e fredda per fondarvi l'attuale stabilimento Idroterapico che sorto con modeste proporzioni, é ora uno dei migliori d'Italia.

Recentissime analisi chimiche e batteriologiche hanno rivelato l'acqua di Vena d'Oro come una delle migliori acque potabili.

Lo stabilimento è situato a 500 metri di altezza sul livello del mare. E' costituito da sei vasti corpi di fabbrica uso svizzero ed ha padiglioni e può alloggiare comodamente circa 200 persone.

Un magnifico parco, deliziosi giardini, folti boschi di larici ed abeti e praterie estese e freschissime circondano questa specie di villagio alpino che domina ad un tempo la imponente catena delle alpi Bellunesi, il lungo corso serpentino del Piave e la maestosa scena della Valle del Cadore sbarrata nello sfondo dei ghiacciai delle Marmarole, le fantastiche cime dolomitiche che il pennello di Tiziano ha consacrato nelle sue tele

Il luogo incantevole, tranquillo, difeso dai venti del Nord, l'aria asciuttissima e balsamica, la temperatura mite anche nel colmo dell'estate fanno di Vena d'Oro una stazione climatica di primiss. ordine

ALBERGO ALLE BARCHE

VENEZIA

di fronte alla Stazione

Camere a L. 1 e più. — Rappresentante dell' Albergo alla Stazione, per comodità dei forastieri - in caso d'involontaria assenza di questi, rivolgersi a qualche guardia di città.

Antonio Barbieri, *propr.*

RR. TERME PISANE
a San Giuliano

Sorgenti termali da 33° a 41° solfate, bicarbonate, calciche, litiniche, richissime di acido carbonico e energia elettrica, efficacissime nelle malattie delle donne, del sistema nervoso; nelle forme reumatiche, artritiche, gottose, vescicali, cutanee, ecc. Note dall'epoca romana, illustrate in ogni tempo da celebri idrologi. Cura complementare Idroterapica ed Elettroterapica.

Stazione di convalescenza tutto l'anno, distante un quarto d'ora dalla Stazione Ferroviaria centrale di Pisa. — Ufficio postale e telegrafico. — Quartieri mobigliati grandi e piccoli nei palazzi delle Terme. — Sale da lettura, conversazione gratuite, ecc. ecc.

Stazione Balnearia MAGGIO - OTTOBRE.

Medico Direttore **Cav. Prof. Dott. Barduzzi** | *Secondo Medico* **Dott. I. Corsi**

INDIRIZZO: AMMINISTRAZIONE BAGNI S. GIULIANO (PISA)

CERES GRANDE ALBERGO DI CERES
Apertura dal 20 Giugno

Posizione amenissima, servizio di ristorante alla carta ed a prezzi fissi. Pensione giornaliera (camera compresa) L. 7,50; riduzione per bambini e persone di servizio. Colazione L. 2,50; pranzo L. 3,50. Pianoforte, bagno, doccia e telegrafo.

Il Proprietario **GINDRI FRANCESCO**

GRAND HÔTEL VOLTA
COMO - al lago - COMO

di 1.° ordine — antica riputazione.

Camera da lire 3 a 5 tutto compreso — Colazione L. 3 — Pranzo L. 4 e 5.

Albergo d'Italia e Ristorante

DI

LORENZO ISOLA

già proprietario dell'Albergo

LONDRA-SARZANA

SAVONA

Sconto ai Signori Ciclisti muniti

DI TESSERA

RISTORANTE VARESE

GIÀ BAROLO

di POLETTI ENRICO

MILANO

Foro Bonaparte N. 11 (Vicino al Teatro Dal Verme)

SACRA DI S. MICHELE

STAZIONE CLIMATICA DI PRIMO ORDINE

ALBERGO GIACOSA

962 metri sul livello del mare (**Anno XXII**)

Pensione giornaliera ed aggiustamenti per famiglie. — Si ricevono ordinazioni per pranzi.

Linea TORINO-MODANE (fermata Sant' Ambrogio)

VENEZIA

S. MARCO, ASCENZIONE

Sotta Portico Calle dei Preti, 1263

Casa privata con camere ed appartamenti bene ammobigliati, massima pulitezza. — Camere da 1,25 a 2 lire per persona, compreso lume e servizio. — On parle francais. — Es wird deutsch gesprochen.

Emilia Schmüt-Monti.

REGIO COLLEGIO CONVITTO

di CHIERI

amministrato per conto del Municipio

APERTO TUTTO L'ANNO

CORSI CLASSICI E TECNICI COMPLETI

Scuole Regie e Scuole private

Condizioni di favore per gli alunni delle Scuole elementari.

Il Rettore: Cav. Can. P. UNIA.

Collegio Convitto femminile Belmondo

MILANO

VIA RUGABELLA 3

EDUCAZIONE COMPLETA PER SIGNORINE AGIATE

CHIEDERE PROGRAMMI

HOTEL CONCORDIA

MILAN

LES PLUS PRES DE LA GARE CENTRALE PAS BESOIN D'OMNIBUS

Jardin en plein midi

RESTAURANT

PRIX TRES MODÉRÉS

Prop. RAINONI e SCOTTI

NEGOZIANTI E POSSIDENTI

ASSICURATEVI

Il sottoscritto vi garantisce la guarigione, colorimento, ingrandimento, cangiamento di qualità, con poca spesa, nonchè qualunque lavoro enologico garantito all' analasi chimica.

POSSIDENTI

Alla raccolta: Uva quintali 100 dà vino quint. 150.

Scrivere: **Tommasini Angelo Enologo,**

Via Arena, 9, Milano.

NB. Fa contratti a richiesta.

GRAND HOTEL "BYRON,,

RUE MAZZINI - PALAIS PROPRE

Proprietaire Directeur: **Jéreme Zolli**

RAVENNA

Questo Hotel è situato nel centro della città vicino alla tomba del poeta Dante Alighieri all'Accademia delle belle arti, alla Biblioteca Classica, al Museo Nazionale, alla Posta e Telegrafo ed alla Stazione del Tramway.

Saloni di lettura e conversazione con piano — *Table d' hote* e servizio di ristorante a tutte le ore. — Grandi balconi prospicenti sul giardino dell' Hotel e la piazza Byron — Omnibus a tutti i treni. — Bagni caldi, freddi e doccia. - Caloriferi

Si parlano le principali lingue

SERMIONE

Lago di Garda

ANTICHE TERME ROMANE

Bagni della R. Sorgente Catullo.
Acqua ipertermale-sulfurea-salso-bromo-iodica.

Sperimentata per **malattie** della **pelle, reumatiche,** del **sistema nervoso,** dell' **apparecchio respiratorio** e **postumi** di **traumi** ed **infezioni.**

Bagni termali - Doccie scozzese semplici e mineralizzate - Inalazioni - Bibite - Bagni di Lago - Massaggi - Elettroterapia - Tremuloterapia - Ginnastica medica - Cura climatica invernale.

Proprietario dallo Stab. **Cav. Uff. G. PIANA**

LUGANO

HOTEL & PENSION OBERLAND

in Gesunder erhòlter Lage. — 6 Minuten vom Bahn hof. Pensions preis von frs. 4 1|2 an 5.

Lugano (Svizzera)

NUOVO ALBERGO PENSIONE

OBERLAND

con giardino, 6 minuti dalla stazione, in posizione elevata, bella vista. — Amena vileggiatura per famiglia.

Pensione Fr. 4 1|2 a 5.

Sorelle TRACHSEL.

LA PISTOLA AUTOMATICA
"MAUSER„

adottata dal Ministero della Marina e data dalla stessa in premio alla terza gara del tiro nazionale di Torino, trovasi in vendita presso il concessionario esclusivo per l'Italia

Sig. Felice Grondona di Alfonso
Corso S. Gelso, N. 35 - **Milano**

80 COLPI AL MINUTO
PORTATA 1000 METRI

DOMANDATE
le premiate specialità della Distilleria

ARTURO VACCARI
LIVORNO

Crema al Cioccolato Gianduja

Liquore Galliano

preferite dal pubblico sopra ad ogni altro Liquore.

PIASTRELLE DI LEGNO

per pavimenti civili (sistema brevettato)

PREMIATO CON MEDAGLIA D'ARGENTO

all' Esposizione Generale Italiana — Torino

Prezzo al metro quadrato L. **4** e più.

Ing. G. A. SALVATICO e C.

Torino, via Carlo Alberto, 42

dove sono visibili **locali pavimentati col nuovo sistema**, il quale risponde a quanto si può desiderare di meglio per **Igiene, Eleganza e Solidità**

ULRICH DOMENICO

Magazzino Via S. Secondo, 7. **TORINO** **Laboratorio Via Ilarione Petitti.**

2 Medaglie d'oro Esposizione Generale Ital. Torino 1884.

Inventore della **Polvere Aromatica per fare il vero Vermout di Torino**, distillatore e fabbricante di **Estratti per Liquori, Essenze e Prodotti ENOLOGICI.**

Erboristeria Generale

Grande Commercio di **Esportazione**, premiato con **Medaglia d' oro del Ministero d'Agricoltura, Industria e Commercio.**

LABORATORIO ENOCHIMICO

Casale Monferrato

L. MONTALENTI

LE PILLOLE DEL CAPPUCCINO

Si sono acquistate fama veramente mondiale. — Si trovano ormai presso tutte le famiglie. — Vincono ogni altro purgante depurativo. — Combattono efficacemente l' influenza. — Vincono le malattie reumatiche, artritiche, gottose. - Combattono l'asma e l'emicrania. — Combattono la stitichezza abituale. — Giovano nelle affezioni verminose e nelle nevralgie. — Son balsamo nelle affezioni emorroidali. — Portentose nelle difficili digestioni. - Rimedio sovrano nelle malattie di ventricolo — Costituiscono il vero purgante economico.

Una Pillola al giorno basta per produrre un salutare effetto

Si vendono presso tutte le Farmacie.

Prezzo per ogni scatola L. 0,60

NB. - Contro rimessa di L. 3,60 si spediscono 6 scatole franche a domicilio

---

VINI

— **Venti anni di felice successo!!**
— **Non più vini guasti o malsani**
— **Difetti, alterazioni, malattie dei vini corretti con mezzi pratici, semplici, leciti ed onesti.**

Conservazione. - *Polvere conservatrice del vino*: mantiene sani i vini e vinelli; si preserva da qualsiasi malattia; possono senza tema di alterazione, viaggiare per terra e per mare.
Scatola servibile per 10 Ettolitri L. **3,50**

Coloritura. - *Vera Enocianina solida* - Sostanza unicamente estratta dai vini. - La sola materia colorante per vini permessa dalle autorità, approvata dagli Enologi.
Scatola servibile per quattro Ettolitri L. **4,50**

Chiarificazione - *Chiarificante del vino.* - Questa polvere chiarifica ed illimpidisce i vini senza snervarli.
Scatola servibile per 10 Ettolitri L. **4,50**

Disacidificazione. - *Polvere disacidificatrice del vino.* - Guarisce rapidamente lo spunto e l' acescenza dei vini.
Scatola servibile per 10 Ettolitri L. **4,-**

SI SPEDISCE CATALOGO A RICHIESTA

ALBERGO PARIGI

Situazione splendida luogo mare, il più prossimo ai principali Stabilimenti Balneari e unito di ogni confortabile moderno — Stagione estiva pensione completa da L. 7 a 8, primavera e autunno da L. 6 a 7. — Prezzi speciali per famiglie.

VIAREGGIO

GRANDI ALBERGHI

Carlo Cairati e Figlio proprietari

ALBERGO DEL SOLE

Situato sul viale Garibaldi presso i pubblici giardini, vista del mare, posizione centrale e salubre. — Illuminazione elettrica. — Acqua potabile e gran restaurant con giardino. — Stagione estiva pensione completa da L. 6 a 7; Primavera e Autunno da L. 5 a 6.

Gran facilitazioni per famiglie.

HOTEL BELLE VUE

Civenna (sopra Bellagio — 700 metri)

Vista dei 3 laghi — Pensione da L. 6 in più. — **Affittasi Villette**, 4 locali, cucina, 150 mensili. — Si può venire in 2 ore da Milano-Lecco-Vassena.

MOLINO A CILINDRI

AD ACQUA ED A VAPORE

Premiato dal Ministero d'Agricoltura, Industria e Commercio - Concorso 1887

NUOVAMENTE AMPLIATO

Ditta **FRATELLI RAYNERO – VERCELLI**

Farine di Grano e Segale

Bagni di Mare

PORTO MAURIZIO

Stabilimento S. Lazzaro - Spiaggia eccellente - Concerti - Balli - Riunioni famigliari.

Hôtel de France - Pensioni a prezzi modici - Facilitazioni per famiglie – Villeggiature.

NERVI

PENSION DES PALMES

Soggiorno incantevole
Posizione splendida — Prezzi modici
— con tutto il confortabile —

Nervi (prés de Gênes)

Hotel Pension Schweizerhof

— Restaurant avec Jardin —
Maison ouvert toute l'année — pres de-la Gare et de-la Mer - Bonne cuisine - Vins exquis - Bains - Prix trés moderés.
M.lle P. Scheuber, proprietaire

GRAGLIA (*Sopra Biella*)

GRANDE CAFFE' RISTORANTE

DEL SANTUARIO DI GRAGLIA

Il sottoscritto si pregia render noto alla S. V. Ill. che per la imminente stagione estiva il **Grande Caffè Ristorante del Santuario** è fornito di vini e di ogni genere di consumazione di prima qualità; si è pure assicurato un valente personale di cucina e di sala ed ha provveduto perchè la eletta clientela di questo Ristorante vi trovi il più squisito trattamento come nei migliori di Torino e Milano congiunto a prezzi discretissimi. Augurandosi di essere onorato di una sua visita, la riverisce distintamente.

LUIGI FERRARI

già propr. dell'Albergo Italia e Universo, Alessandria

GRAND HOTEL WINDSOR BEAU RIVAGE

BORDIGHERA (à 5 minutes de la Gare.)

Vista a mare pieno mezzodì o sud. In mezzo a gran giardino d'aranci e palme. Eleganti camere e appartamenti. Gradissima sala di riunione e loggiato. Saloni pubblici e bagni. Prezzi moderati. Omnibus gratuito per la città. Aperto per i bagni di mare d'estate. Cucina italiana.

Palermo - GRAND HOTEL CENTRAL - Palermo

Corso Vittorio Emanuele, 341

Posizione centralissima - Esposizione a mezzogiorno - Omnibus a tutti i treni e piroscafi - Pensione da L. *8* a L. *10*, vino compreso - Tavola rotonda - Colazioni e pranzi a prezzo fisso ed alla carta a tutte le ore - Sale di lettura e conversazione - Si parlano le principali lingue - Aperto tutto l'anno. *Negro Daziario*, propr.

Fabbriche di CARTE A MANO

con Specialità di Carte Filigranate per Valori

CONCERIA PELLAMI

MANIFATTURA IN PELLI COLORATE

NEGOZIO DI LANE GREGGIE

ANTONIO E GIAMBATTISTA FORNARI

FABRIANO

Provveditori della Regia Officina Gover. delle Carti Valori

FABBRICA DI CARTE DA GIUOCO

Casa già esistente nel 1417 - **Esportazione**

GRAND HOTEL

CROIX D'OR

Maison de I.re Ordre

tenu par

GIUSEPPE SIMONICH

PADOUE

Tout près de la Poste, Café Pedrocchi et l' Universitè. Grands Salons, de Restaurant. Déjeuners et Diners à prix fixes et à la Carte à toutes les heures. Service des Voitures. Omnibus à la Gare.

CRONACA PREALPINA

Anno XIJ — Esce in VARESE tutti i giorni — Anno XII
eccettuato i seguenti ai festivi

Esteso e rapido servizio di informazioni da tutte le zone — Notiziario generale completo e contemporaneo ai giornali di grande formato. — Informazioni telegrafiche.

La CRONACA PREALPINA viene stampata di notte e spedita coi primi treni del mattino

ABBONAMENTI IN TUTTO IL REGNO

Anno L. 12 - Semestre L. 6 - Trimestre L. 3 - Mensile L. 1

INVIARE CARTOLINA-VAGLIA ALL'AMM. DELLA " CRONACA PREALPINA ,,
VARESE - Via Galli N. 4 - VARESE

GRAND HOTEL ci devant PENSION ANGLAISE

NERVI

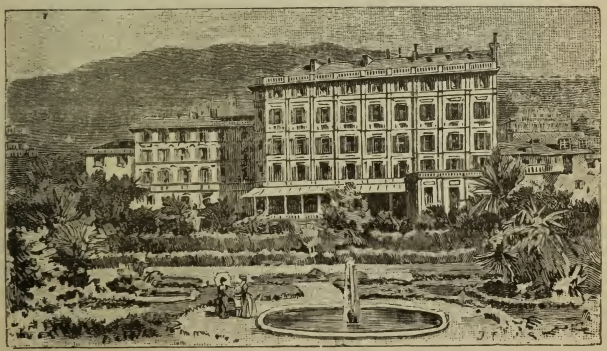

Riviera di Levante

Station hivernale renomé a 15 minutes de Genes - Berühmter winter Curort 1|4 Studen von Genua - Deligghtfull Winter residence 15 minutes from Genes - Pension depuis 8 francs — Ascenseur — Bains.

G. MOLA

Torino — Via Nizza 82 Casa propria

Casa fondata nel 1862

PRIMO E PIU' VASTO STABILIMENTO ITALIANO

a vapore per la fabbricazione dei

Piano-Forti, Armonium, Organi da Chiesa

ONORIFICENZE

3 Diploma d'onore e 5 medaglie d'oro

Medaglia speciale del Ministero per esportazione

Pianoforti a coda da concerto 6 mod. — *Pianoforti verticali*, corde incrociate telaio metallo elegantissimi — *Armonium* in 5 modelli diversi ed anche con trasportazione di tastiera — *Organi da chiesa* finiti e da costruirsi sopra qualsiasi progetto.

Riparazioni-Rimodernazioni

Cataloghi illustrati e Progetti a richiesta

Unico Deposito - *Via Nizza 82*

TORINO

Caffè Ristorante MOLINARI

— Via S. Teresa - Angolo Via Genova —

Aperto sino alle 4 ant. - Sale e salotti per pranzi - telefono. Ristorante all'Esposizione 1898. F. Molinari, propr.

VARENNA

Hotel ROYAL

Grand Restaurant

Salon de billard - Pension pour familles - Voitures, biciclettes et bateaux pour excursion — Prix très modérés

L. N. BARDELLA, noveau propriétaire

ANTICO ALBERGO LANZA

TENDA — *CUNEO* — *Altitudine metri 800*

STAGIONE ESTIVA

Servizio inappuntabile - Prezzi miti — Camere unite e separate - Scelta cucina - Giardino - Passeggiate ombrose ed altri comfort - Pensione per famiglie e individuali a convenirsi - Servizio di vetture. *Camerlo Amedeo*, propriet.

ORNAVASSO

ALBERGO RISTORANTE ITALIA

DI FRONTE ALLA STAZIONE

con pronto servizio ad ogni ora. Vini scelti. Comodo stallazzo e servizio vetture per passeggiate al Boden. **RONCHI PIETRO** - Propr.

SAN GENESIO

Torino - Chivasso

Stabilimento Tremolo-Terapia Roschetti

NUOVA CURA BREVETTATA

Premiata dal R. Istituto Veneto di Scienze

(Concorso Baldi-Vallier)

Proponenti, Prof. BASSINI, STEFANI e DEGIOVANNI, Relatore

Trattoria Lago Maggiore

Con giardino, cucina casalinga a tutte le ore
Vini di Piemonte - Prezzi modicissimi
Condotta dai **FRATELLI RONCHI - Milano**
Corso Loreto, 8, vicino alla stazione del Tram ed alla Ferrovia (fuori porta Venezia)

SESTRI LEVANTE

PENSIONE SVIZZERA

Panorama incantevole – Trattamento buono – Prezzi convenientissimi – Molto raccomandato sia ai nazionali che ai forestieri.
prop. **G. B. Cristiani**

MANTOVA

Nuovo Albergo SENONER

Casa di Primo Ordine

Raccomandasi questo tanto reclamato e confortabile Albergo ad ogni classe di forestieri - Servizio Bagni - Omnibus a tutti i treni - Annessovi all'Albergo Ristorante e Birraria di primissimo ordine e tale da non avere rivali in città - Eleganza - Accurato servizio — *Modici Prezzi.*

ALESSANDRIA

CAFFÈ RISTORANTE VITTORIA

di 1. ordine, vicino alla stazione Angolo corso Roma - Frequentato dai Signori Viaggiatori di commercio - Scelta cucina - Colazione e Pranzi a tutte le ore - Sale da bigliardo.
Benzi Pio, proprietario

Roma - Albergo Tritone

Ingressi: Vie Tritone, 164 - Maroniti 54

40 CAMERE a lire 1,50, 2, 2,50 e 3 fra tutto. — Vicino Ministeri, Posta Centrale e Parlamento. — Ferrovia è a 10 minuti di vettura pubblica o tram che passa avanti l'Albergo. — Prossimo a piazza Colonna, di Spagna e Barberini, Palazzi Reale e dell'Esposizione.

Rifiutare altro alloggio per evitare inganni e disperzione di corrispondenze

G SIGNORONI

Proprietario anche dello stabile

SEDE IN TORINO - Via dei Mille N. 4

SOCIETÀ DELLE CARTIERE MERIDIONALI

(SOCIETÀ ANONIMA CAPITALE SOCIALE L. 1,000,000 VERSATO)

AGENZIE DI VENDITA

MILANO
Via Panfilo Castaldi N. 1

PALERMO
Via Emerico Amari, 53-55

NAPOLI
Via S Giovanni Mag.
Pignatelli 15

ROMA
Via dei Funari N. 32

Esercizio dello Stabilimento del Fibreno a Isola del Liri Superiore

STABILIMENTO PROPRIO A ISOLA DEI LIRI SUPERIORE

Esercizio dello Stabilimento Anitrella

Direzione dell'esercizio ISOLA DEI LIRI SUPERIORE

Num. 1200 operai — Num. 7 macchine continue

ENRICO AGOSTINO E COGNATE

Albergo e Caffè Ristorante Garibaldi - Pietra Ligure

e Trattoria Bardino Nuovo (Casa propria)

CARLO NAEF

Via Alessandro Manzoni N. 31 - MILANO

MACCHINE ED UTENSILI

per la lavorazione dei metalli e del legno
con qualsiasi accessorio

Pompe - Ventilatori - Fucine - Paranchi
Argani - Binde - Acciaio per utensili - Rame fosforato

Metallo bianco - Crogiuoli - Piombaggine - Mole di smeriglio - Cinghie - Funi metalliche - Articoli tecnici - Pezzi di congiunzione per tubazione

Tutto pronto in Magazzeno

Albergo e Ristorante Italia

Ortona (Via Orientale)

Esposizione incantevole sul mare. A pochi minuti dalla stazione — servizio inappuntabile.

T. Costanzo, proprietario.

CASA CLIMATICA — Pontremoli

SOGGIORNO LIGURE

ORFICI CARLO Proprietario

Stazione ferroviaria capolinea — Spezia Pontremoli

Rinomati Amari "Folco„ a base di Chlna

Il Liquore *Amaro China* ed il *Vino Marsala Chinato* "*Folco*„ furono classificati colle più alte Onoreficenze essendo i più igienici ed attivi dell'apparato digerente Sono preferiti al Cognac, Fernet ecc., ecc. — Vengono preparati con sostanze e processi chimici speciali da *Beniamino Folco* - Farmacia

Incino Erba, Como

Deposito in tutte le primarie Farmacie Bottiglierie ecc.

Les Renommès Amers Folco á Base de Quina

Le Liqueur *Amer Quina* et le *Vin Marsala Chinato Folco*, furent distingués avec les plus Hautes récompenses, étant les plus Hygiéniques et les plus actifs de l'appareil digestif, sont a préferer au Cognac, Fernet, etc. Sont preparés avec Substances et procès chimiques special par *Beniamino Folco* — Pharmacien

Incino-Erba, Como

En vente chez toutes les principales Pharmacies et commerçants

Beruehmte "Folco„ Bitter nach China Art zubereitet

Der *China Bitter* und *Marsalawein* "*Folco*„ wurden mit den hoechsten Auszeichnungen bedacht, weil sie fuer die Verdauung die gesuendesten und anregensten Mittel sind. Sie werden dem Cognac, Fernet, etc., vorgezogen. Die Zubereitung geschieht mittelst speciellen chemischen Substanzen und Prozessen durch *Beniamin Folco* — *Apotheker in*

Incino-Erba, Como

Depot in allen groesseren Apotheken und Delicatessen-Handlungen.

Macchine Dinamo Elettriche

PER

Luce Elettrolisi e Trasporti di Forza

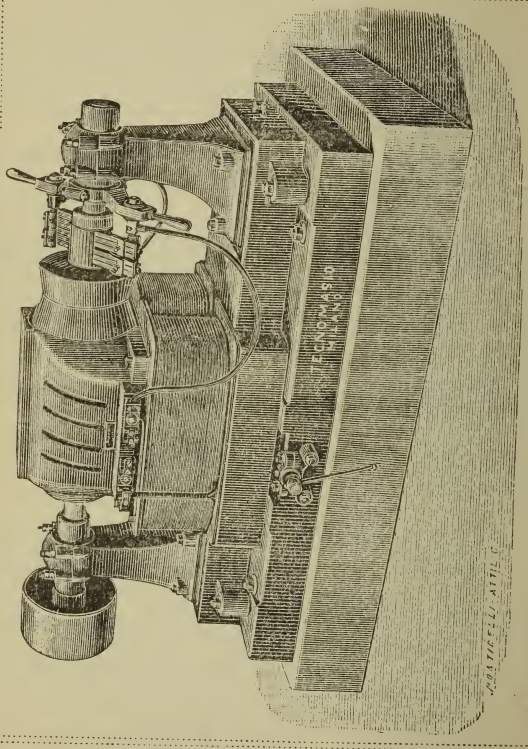

Ing. B. CABELLA e C., *TECNOMASIO* — Milano

Ampermetri — Voltmetri — Regolatori — Impianti completi

Lampade ad arco — Lampade incandescenza

Materiali per Illuminazione Elettrica

ACQUA MINERALE NATURALE

della FONTE di **SELVA** (Prov. di Bologna)

RICCA di Ferro - Carbonati alcalini - Iodio - Bromo.

Mancante assolutamente di Solfati

come da analisi del Prof. D. Vitali Direttore del Laboratorio Chim. Farm. della R. Università di Bologna.

Importanti attestati dei Prof. Brugnoli, Semmola, De Giovanni, Sciamanna, Saglione, nonchè di altri distinti Medici.

Medaglia d'Oro alle Esposizioni Internazionali di Colonia, Gand, Parigi 1889, Edimburgo 1890.

Ottima Acqua da tavola

LIMPIDA-LEGGERA

Bibita gradita

Eccita l'appetito

Digestiva, Diuretica

TOLLERABILISSIMA

dagli stomachi più delicati.

Ricostituente efficace

Guarisce le **febbri palustri** e di **malaria**, la **anemia**, la **clorosi**, la **dismenorrea**, la **leucorrea**, le **ostruzioni** di **fegato** e milza, le **gastralgie**, i temperamenti **linfatici**, **scrofolosi**, **rachitici** etc. e tutte le altre malattie provenienti da **povertà di sangue.**

È LA PIÙ A BUON PREZZO - Al minuto Cent. 70 la bottig.

Per casse di **24** bottiglie, alla *Stazione di Bologna* **L. 11,50** - *franche di porto* in qualsiasi staz. ferr. d'Italia (isole escluse) **L. 15,35.** — **50** bott. *staz. Bologna* **L. 23** — *franche* **L. 30,50.**

PER SAGGIO - Casse di **5** bottig. franca per **L. 8**

Dirigersi a ***Gaspare Barbieri,*** Bologna - Via Marsala, 38.

In vendita presso le principali Farmacie e Depositi di Acqua Minerale.

Per L'ANTIPASTO

chiedere

IN TUTTI I RESTAURANTS

le appetitosissime

ALICI IN SALSA PICCANTE

assoluta specialità

TOSI e RIZZOLI – Parma

TAMARINDO ERBA

CONCENTRATO NEL VUOTO

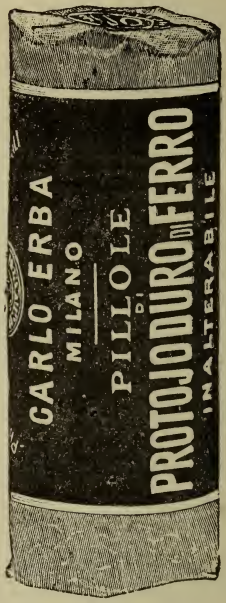

Rifiutare le boccette che non portano la firma

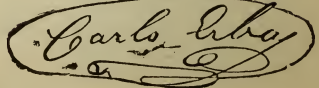

(firma depositata)

Applicabili per collocamenti di motori — Riunione di trasmissioni - impianti elettrici - Semplicità - Economia di tempo — Conservazione delle cinte.

Attacco e distacco istantaneo, senza scosse e, senza sforzo, senza fermare il motore

Brevetti in tutti gli Stati - Garanzia contro gli accidenti

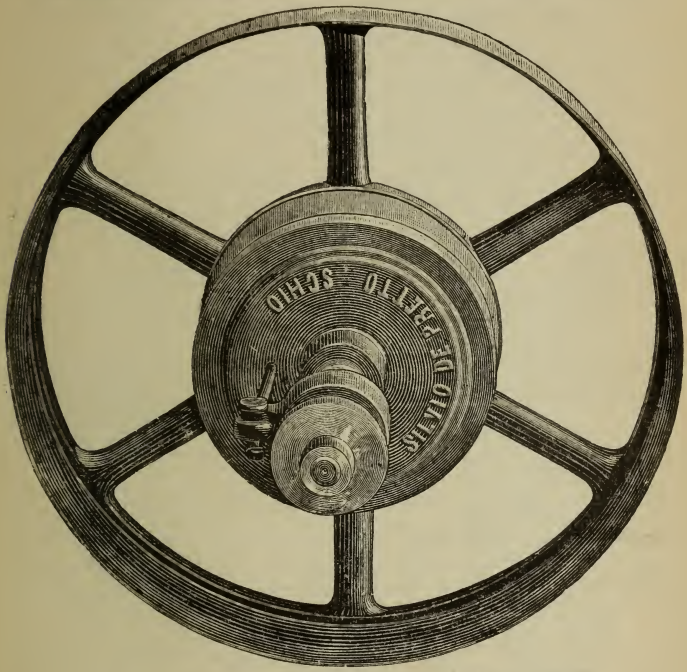

Innesti a Frizione per TRASMISSIONI

Premiati con tre medaglie d'argento

SI APPLICANO A MANICOTTI, PULEGGIE, INGRANAGGI

Presso **SILVIO DEPRETTO** Ingegnere Costruttore in SCHIO

Catalogo a richiesta con numerosi attestati di applicazioni eseguite. = Preventivi gratuiti.

GRANDE STABILIMENTO

IDROTERAPICO e CLIMATICO

E GRAND HOTEL

di VARALLO SESIA

Direzione:

Dott. ENRICO MUSSO, Chirurgo dell'Ospedale di Varallo - Dottor CAMILLO NEGRO, Professore delle malattie nervose all'Università di Torino - Dott. FERDINANDO MICHELI, Assistente. TOMMASO DOMBRÈ, Direttore d'Albergo.

Altitudine 500 metri sul livello del mare: temperatura massima 25 C. Posizione incantevole e freschissima, di fronte ed a pochi passi dal rinomato ed artistico Sacro Monte, a 10 minuti dalla Stazione ferroviaria, posta e telegrafo. Tre corse ferroviarie al giorno - a 2 ore da Novara. - Aria pura e secca, profumata dalle esalazioni dei boschi e dalle praterie circostanti - Grandiosissimo parco framezzo a vetusti castagneti e pineti - Splendide e pittoresche passeggiate ed escursioni nei d'intorni - Grande illuminazione elettrica dello Stabilimento e del Parco - Vasca natatoria a corrente continua della superficie di metri quadrati 300 con spogliatoi - Gran salone da pranzo e da ballo, sale di lettura, musica, conversazione giuoco, bigliardi e per fumatori - Lunga ed elegante tettoia in caso di pioggia - Villini sparsi nel parco per alloggi separati - Completo e modernissimo installamento idroterapico, doccie d'ogni genere, bagni semplici e medicati, semicupi, bagni a vapore, bagno russo completo, piscina, massaggio, pneumoterapia ed elettroterapia complete, cura lattea, ginnastica medica, natazione Prezzo della Pensione dalle L **9** in più al giorno - PER INFORMAZIONI RIVOLGERSI ALLA DIREZIONE - Oltre all'estate essendo la stagione primaverile ed autunnale bellissima a Varallo e nella Valsesia, lo STABILIMENTO STA APERTO DAL 1° MAGGIO A TUTTO OTTOBRE.

IL CAFFÈ
Malto Kneipp

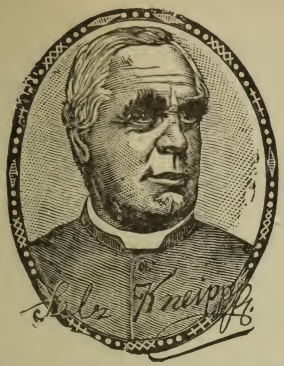

prodotto esclusivamente dalla **Compagnia Italiana del Caffè Malto di Genova** è il migliore ed il più sano fra tutti i surrogati di caffè.

Non confondetelo col semplice

Orzo Torrefatto

Il **Caffè Nalto Kneipp** *approvato dal consiglio superiore di Sanità in Roma, adottato ormai dagli ospedali, dai collegi, dagli ospizi ecc. oltre ad essere economico per eccellenza si raccomanda perchè vantaggiosissimo alla salute.*

Si mescola a metà col caffè coloniale

Per i bambini, gli adoloscenti, e le persone deboli o nervose, il puro *Caffè Malto Kneipp* e da preferirsi al caffè coloniale.

GUARDATEVI DALLE CONTRAFFAZIONI

IN VENDITA

presso tutte le Drogherie del Regno

HOTEL RESTAURANT GIAPPONE

LIVORNO (Toscana)

Ascensore - Luce elettrica in tutte le camere

Ventilatori - Bagni

Prezzi modici P. CIANFANELLI - **Prop. Dir.**

B. Finzi & C.

Fabbriche Riunite

MILANO
Portici Settentrionali
e Galleria Vitt. Emanuele

Grandi Magazzini
di

Biancheria
e Maglieria

sopra misura

Catalogo gratis

THE
MUTUAL

Direzione per l'Italia
25, Piazza Fontane Morose
GENOVA

Cav. **G. Coltelletti**
Direttore generale

FRATELLI BECCARO

Piemonte · ACQUI · Piemonte

NUOVO

Sistema di Damigiane Beccaro

con fondo in legno e con rubinetto

Brevettata in Italia e all'estero

Studiosi! Libro per tutti!

VOCABOLARIO Illustrato

Universale completo, della lingua italiana, unico in Italia. Enciclopedia manuale illustrata con 60000 vocaboli, 2000 figure istruttive, 1400 pagine, per le lettere, scienze, arti e mestieri. Compilato da distinti Lessicografi. Rilegato solidamente in tela. — Spedisce franco C. F. Manini, Milano, via Cerva, 38, contro L. 5.

D. FLORIO MARTINEZ & C.

PREMIATA ENOTECA
VINI MARSALA

Con diploma d'onore all'Esposizione Internazionale Nizza 1893-94
MARSALA (Sicilia)

FERNET BRANCA

Specialità dei **Fratelli Branca**
MILANO
FORNITORI DELLA REAL CASA
I soli che ne posseggono il vero genuino processo
UNICI PRODUTTORI

Medaglie d'oro alle Esposizioni Nazionali di Milano 1881 e Torino 1884 ed alle Esposizioni Universali di Parigi 1878, Nizza 1883, Anversa 1885, Melbourne 1881, Sidney 1880, Filadelfia 1876, Vienna 1873 — *Ultime onorificenze*: — Palermo 1892, Gran diploma d'onore Esposizione Italo Americana, Genova 1892, Medaglia d'oro Ministero d'Agricoltura Industria e Commercio. — Massime onorificenze.

Esigere sull'etichetta la firma traversale
—(FRATELLI BRANCA)—
Guardarsi dalle cotraffazioni

Prezzo bottiglia grande Lire 4 — Piccola Lire 2

LANITE

polvere da caccia senza fumo, brevettata, della Società Anonima
" Dinamite Nobel „ di Avigliana (Piemonte)
Facilità di carimento — Massima penetrazione e pulizia - In vendita dai principali armaiuoli del Regno — Per l'ingrosso rivolgersi alla
" Dinamite Nobel „ Società Anonima
9 - Via Pietro Micca - 9

Albergo
Monte Baro
Alta Brianza
(sopra Galbiate)

Stazione climatica altitudine m. 800 sul livello del mare. Bagni e doccie a disposizione della rispettabile clientela. Prezzi modicissimi. Per informazioni e prospetti di pensione dirigersi al proprietario C. Bonacina.
Accessi: Milano-Nord. Merone Sala — Milano-Centrale. Lecco Sala — servizio di carrozze a Sala e cavalcature, Galbiate pel Monte Baro — aperto dal 1 maggio a tutto ottobre. — On parle les quatre langues

Premiata Fabbrica Nazionale
di Macchine Tipografiche

NORBERTO ARBIZZONI

MONZA (Borgo Milano)

Premiato con Medaglia d'argento speciale dal R. Ministero e con Medaglie e Diplomi a tutte le esposizioni che concorse.

REFERENZE PRIMARIE — ESPORTAZIONI

L'acqua Chinina di A. Migone e C. è dotata di fragranza deliziosa, impedisce immediatamente la caduta dei capelli e della barba non solo, ma ne agevola lo sviluppo, infondendo loro forza e morbidezza. Fa scomparire la forfora ed assicura alla giovinezza una lussureggiante capigliatura fino alla più tarda vecchiaia.

I suddetti articoli si vendono da **Angelo Migone e C.** *Via Torino 12,* **MILANO** *e da tutti i parrucchieri, profumieri e farmacisti.*

ROMUALDO DE HIERONYMIS

CITTÀ DUCALE

Il vero liquore centerbe, gustosissimo e premiato con medaglie in diverse esposizioni, è fabbricato dalla farmacia R. de Hieronymis. Preparato diligentemente, a giuste dosi, con adatte e scelte erbe aromatiche, oltre all'essere un ottimo e piacevole liquore, è altresì salutare.

Si hanno due qualità, dolcificato e spiritoso; il primo è un gustoso e piacevole rosolio; il secondo, indispensabile per i cacciatori, alpinisti, militari, quale ricostituente le forze per lunghe e faticose marcie. Al thè, al caffè, poche goccie danno gradevolissimo sapore.

Inviando L. 6,20 si spediscono franche a domicilio n. 4 bottiglie. Guardarsi dalle contraffazioni.

Premiato Stabilimento Lombardo

UGO LUCANI

Caffè al Portoricco

Milano - Via Lodovico Settala, 7 - **Milano**

Angolo Felice Casati

Presso la Stazione Centrale

MAGLIERIA NORMALE IGIENICA

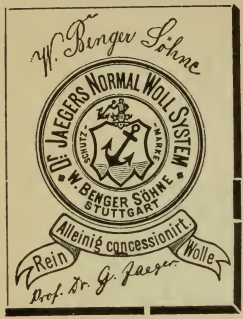

secondo le prescrizioni
del PROF. D. G. JAEGER
Unico deposito in Italia presso i Magazzini

Schostal

ALLA CITTÀ DI VIENNA

Milano, Roma, Firenze, Bologna, Padova, Venezia

Si spedisce *gratis* e franco il *Catalogo illustrato*

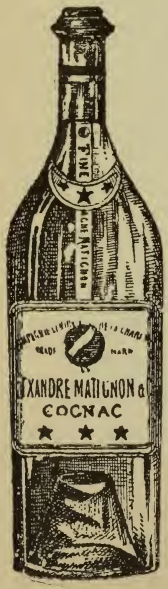

Rappresentante generale in Italia
DEL SOLDATO - Prato – (p. Firenze)

Cognac Matignon

DELLA

COMPAGNIE CENTRALE

DE LA CHARENTE

Alexandre Matignon & C.

Cognac

Rappresentante generale in Italia
DEL SOLDATO - Prato – (p. Firenze)

VOLETE BERE

del

Genuino Marsala

prodotto dai Vigneti di Marsala

Domandate in tutta l'Italia, presso i negozianti di Vini, Liquoristi, Birrerie, Ristoranti, Caffè, ecc., ecc., il Vino Marsala della Premiata Fattoria C. e F. F.lli Martinez e C. di MARSALA esigendo sulle bottiglie l'etichetta originale della Ditta.

NB. — Guardarsi dalle nocive imitazioni.

Per ordinazioni in fusti da 25, 50, 100, 200 e 400 litri dirigersi ai Signori

C. e F. FRATELLI MARTINEZ e C.

FATTORIA

di Vini in MARSALA — (Sicilia)

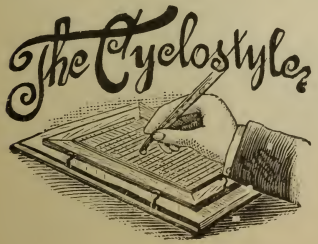

5000

Copie con un solo originale

350 COPIE ALL'ORA

TUTTE NITIDE ED INDELEBILI

Chiedere schiarimenti a SPINELLI - Deposito macchine per scrivere — Corso Garibaldi; Porto Maurizio.

Rodolfo Ditmar

LA PIÙ GRANDE

Fabbrica di Lampade in

EUROPA

(3000 operai) fondata nel 1840

MILANO Via Monte Napoleone 14 **ROMA** Corso Vitt. Em. 15

PREMIATA FABBRICA DI CARROZZE

EUGENIO FERRARI

CARROZZE NUOVE e USATE PRONTE

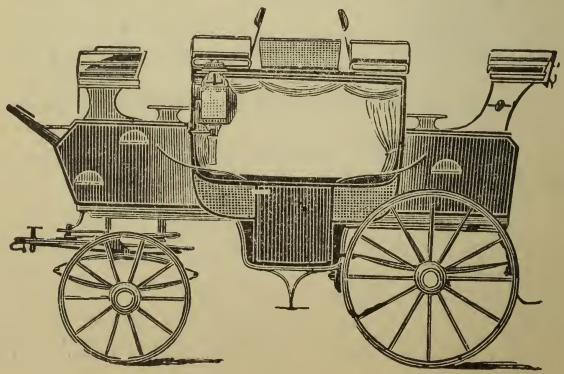

Milano, Corso S. Celso, N. 14

COLLEGI CONVITTI

Dante Alighieri

In Sestri Ponente e Voltri (GENOVA)
ed **ACQUI** (ALESSANDRIA)
(SOTTO LA STESSA DIREZIONE ED AMMINISTR.)

SCUOLE ANNESSE

Elementare Municipali, Regia Tecnica, R. Ginnasio, R. Scuola d'Arti e mestieri, Preparazione di Allievi Macchinisti per la R. Marina.

CORSI SPECIALI

Ginnasio accelerato - Liceo accelerato, **con sede d'esami governativa** per gli effetti legali delle promozioni e delle licenze.

Aperti tutto l'anno con scuola autunnale ed in preparaeione agli esami di riparazione per tutti i sovraindicati corsi.

Si accettano alunni anche per sole vacanze autunnali.

Richieggansi programmi alla Direzione

Sestri Ponente (*Genova*)

Michele Pasini

Michele Pasini

FABBRICA

SAPONE E CANDELE

di Sego

MILANO— Via Quadonno, 38

SPECIALITÀ

SAPONE "DANTE„

Specialità raccomandate della Premiata Fabbrica di Profumeria

ANGELO MIGONE & C. - MILANO

Per la conservazione della Pelle

Polvere Speciale per le Signore

Polvere Speciale per le Signore

CARROZZE E POLTRONE PER MALATI

CARROZZELLE E VELOCIPEDI PER BAMBINI

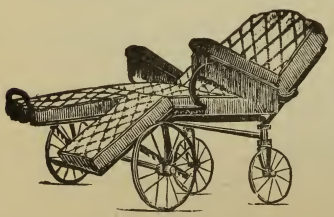

Fabbrica Nazionale di

ALESSANDRO PIERANTONI

in Bologna Via Rettore, 2

Premiata a tutte le Esposizioni, fornitrice dell'Istituto Ortopedico Rizzoli, degli Ospedali e delle principali Ditte.

Cataloghi Illustrati dietro invio di 20 centesimi

Stabilimento Vini

FRATELLI BECCARO

ACQUI

Pigiatrice - Sgranatrice Beccaro

La più utile fra le Macchine Enologiche

Brevettata in Italia, Francia, Spagna, Àustria, Ungheria

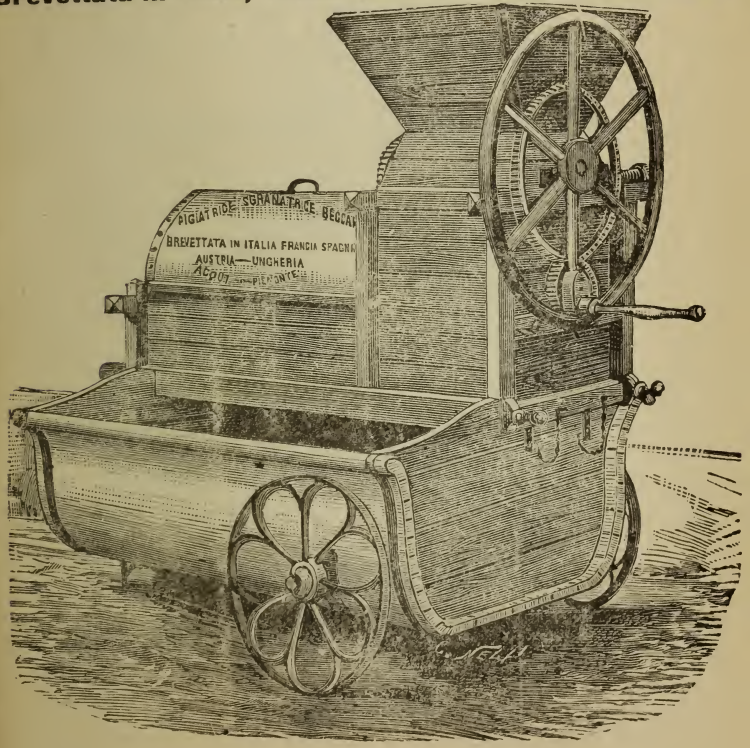

Il miglior SAPONE
per la toeletta è
L'Amor Migone

Trovasi da tutti i Farmacisti,
Droghieri e Profumieri del Regno

Deposito generale da **A. Migone e C.**
MILANO — *Via Torino n. 12*

Stabilimento Balneo-Idroterapico
di COURMAYEUR
NELLA VALLE D'AOSTA

Situato in un magnifico bacino alle falde del monte Bianco ad una altezza di 1240 metri sul livello del mare Courmayeur, difficilmente trova rivali per mitezza di Clima, per bellezza di posizione e per ricchezze d'acque minerali. Si possono fare tanto a piedi che in vettura, gite variatissime e piacevoli, belle e igieniche passeggiate nei boschi prossimi al paese, come pure escursioni facili ed ascensioni alpine.

Nello stabilimento Tavernier, oltre i bagni freddi alla temperatura di (6 1|2 Reaumour) vi è un locale ben disposto per bagni minerali e la sorgente che alimenta questi Bagni è l'antica *Jeanne Baptiste* premiata alle esposizioni di Torino 1884 e 1898, che appartiene alle solfate Alcaline, Ferruginose. Bicarbonate che si usa ancora internamente con moltissima efficacia.

Cura idroterapica — Bagni ferruginosi — Bagni Aromatizzati — Bagni a vapore con letto di traspirazione — Fumigazione — Bagni speciali — Mezzi bagni — Apparecchi completi per ogni sorta di doccie. Doccie tiepide-fredde ed intermittenti.

Le malattie nelle quali furono stabiliti splendidi risultati sono specialmente: Catarro cronico d' intestini, di stomaco, di utero, di vescica; la renella, i calcoli biliari, l'anemia, la clorosi, e in generale le malattie cutanee . . . e infatiche.

Trovasi anche nel detto Stabilimento, una sala di lettura e bigliardo. Vi è il Dottore consulente. Nello stabilimento Pensione a prezzi modicissimi. Appartamenti con cucine per famiglie, e camere mobigliate, in paese, casa dello stesso proprietario, in più una graziosa *villa* a 20 metri dal centro di Courmayeur.

Per maggiori schiarimenti rivolgersi al proprietario

TAVERNIER MICHELE *Courmayeur*

Scuole Elementari, Tecniche, Ginnasiali

La retta per l'anno scolastico è di L. 360 per Tecniche e Ginnasiali e 330 per le Elementari.

D. G. REINERI
Direttore

ERNESTO REINACH – Milano

La più grande casa italiana per le speciali preparazioni di olii e grassi per macchine.

Preconiato con medaglia d'oro alle esposizioni di Palermo (1891) — Torino (1898).

ABANO

Grandi Stabilimenti
OROLOGIO & TODESCHINI
Stanze 210 - Apertura 1 giugno

Direttore Medico e Consulente: *Prof. comm. A. De-Giovanni*, Direttore della Clinica Medica nella R. Università di Padova. — Fanghi e bagni - Bagno a vapore ed Idro-Elettrico - Massaggio. - Cura elettrica. - Ginnastica medica. - Bibite dell'acqua salso-jodo-bromica litiosa della Fonte di Montirone.

Durante la stagione termale il Commendatore *De-Giovanni* si troverà negli Stabilimenti la Domenica e il Giovedì d'ogni settimana

---

Acireale

TERME DI S. VENERA
(Sicilia)

Grandioso Stabilimento rinomato per gli effetti salutari e mirabili delle acque provenienti dalle sorgenti di *Santa Venera al Pozzo*; aperto dal 1 maggio a tutto settembre ogni anno.

Lo *Stabilimento Balneare di Santa Venera*, sorge presso la stazione ferroviaria d'Acireale in mezzo a ville e giardini di agrumi e di aranci.

Gli effetti mirabili di queste acque sono riconosciuti dai più illustri medici d'Europa, se ne occupò in maniera speciale il sommo scienziato senatore Cantani. – Esse sono raccomandate per la cura di tutte le malattie croniche della pelle, reumatismi cronici muscolari ed articolari, affezioni sifilitiche, erpetiche, scrofolose, debolezza nervosa, metriti croniche, piaghe croniche al collo dell'utero, flussi bianchi (spesso causa di sterilità), ecc. ecc.

ACQUI

ALBERGO NAZIONALE
dirimpetto allo Stabilimento balneario

Proprietarii: G. FERRARIO e A. PISONI = Appartamenti e camere separate - Restaurant e buona cucina alla milanese. – Servizio alla carta e pensione a L. 8 al giorno. - Scelti vini. - Prezzi moderati. - Omnibus agli arrivi di tutti i treni.

ACQUI-TERME ALBERGO GENOVA
rimesso a nuovo. – Vicino allo Stabilimento Vecchie Terme. – Pensioni, compreso l'alloggio, L. 5 in più al giorno. ROLANDO, *Propr.*

ACQUI BAGNI – ALBERGO ROMA
Vicino allo Stabilimento Vecchie Terme e fontanino acqua sulfurea. Prezzi miti. Omnibus a tutti i treni. Guido Timossi, propr.

ACQUI ALBERGO CANNON D'ORO
Cazzolini Francesco cond.
presso lo Stabilimento Militare — Camere da L. 2 in più — Pensione a convenirsi.

ACQUI ALBERGO ACQUI
Colazione a L. 1 — Pranzo a L. 1,50 —
G. Chiesa, propr.

ACQUI ALBERGO EUROPA
Vicino a Nuove Terme - Omnibus alla stazione.

AIROLO HOTEL LOMBARDI
et Dependances

En face de la gare, au milieu d'un beau jardin.

Centre des excursions sur le St-Gothard et Priora. Chevaux, voitures et guides à la disposition des Voyageurs. Hôtel nouvellement installé et remis à neuf, avec eclairage électrique, a proximité des postes et du télégraphe. Service soigné a prix modérés. On parle les principales langues. — Même proprietaire de l' *Hotel Mont Prosa* sur le St-Gothard, de l'*Hotel Pension Piora* à 2 1|2 heures d'Airolo, et du *Buffet Restaurant de la Gare* d'Airolo.

AIROLO HOTEL DES ALPES
Vis-à-vis la gare. Chambres depuis 1 fr. 50. Pension 7 fr.
G. Pervangher, propr.

ALAGNA SESIA GRAND HOTEL
aperto
dal 15 Giugno a tutto Settembre
Panorama superbo ai piedi del Monte Rosa. – Stazione climatica di primo ordine. – Passeggiate magnifiche in foreste di pini e faggi. – Centro di svariate escursioni per Gressoney, Macugnaga, Zermatt, ecc. – *Lawn-tennis* – Vetture e diligenza da Varallo Sesia. – Per informazioni rivolgersi al *Grand Hôtel* e *Hôtel d'Europa* a Torino. Proprietario: G. Borgo

---

ALASSIO GRAND HOTEL
Complètement remis à neuf - Ouvert toute l'année - Prix modérés — Hydrotérapie dans l'Hôtel - Jardins annéxes á l'Hôtel - Omnibus á la Gare.

ALASSIO HOTEL BELLE-VUE
raccomandato d'inverno per la cura climatica. Raccomandato d'estate ai bagnanti che desiderano tranquillità. Pensioni da L. 5 a L. 6, camera compresa per una durata non inferiore ad una settimana.

ALASSIO HOTEL PENSION VICTORIA
Arredato completamente a nuovo dai nuovi proprietari Coniugi GROSSO, successi a Santini Vittorio. - Prezzi modicissimi. - A due minuti dalla stazione ferroviaria.

ALESSANDRIA - Caffè Ristorante VITTORIA
di 1. ordine, vicino alla stazione angolo corso Roma — Frequentato dai Signori Viaggiatori di commercio — Scelta cucina — Colazioni e pranzi a tutte le ore — Sale da bigliardo.
BENZI PIO, Proprietario

Alexandrie Hôtel Grand Mogol et des Ètrangers

Tout prés du OSSARIO di MARENGO.
Etablissement de premier ordre. Maison expressement construite pour Hôtel. Calorifére dans toutes les chambres. Située dans le centre de la Ville, tout prés de la Cathédrale, Poste et Télégraphe. Trés - recommandée aux voyageurs de commerce On y parle les principales langues. Omnibus à touts les trains,
Nouveaux propriétaires CARONES et NEGRI

ALESSANDRIA ALBERGO D'ITALIA E UNIVERSO

Centrale - Conforto Moderno - Trattamento speciale per i signori viaggiatori di commercio - Appartamenti per famiglie - Pranzi a prezzi fissi - Restaurant a tutte le ore - Caloriferi e telefono - Omnibus a tutti i treni - Si parlano le principali lingue.

Alexandrie HOTEL D'EUROPE

Au centre de la Ville prés la Gare frequentée par Mss, les voyageurs de commerce - Calorifére dans les chambres - Billiards - Téléphone - Bains - Omnibus á la Gare - Prix Modéres.
(PIÈMONT)
L. CORTONA, proprietaire.

ALESSANDRIA ALBERGO FALCONE
(già Pozzo Vecchio)
Via Ferrara 2 - completamente rimesso a nuovo — Ottima cucina — Vini scelti di lusso e da pasto - Prezzi modici. *Alessio* e *Polarolo*, proprietari.

ALESSANDRIA ALBERGO IMBARCADERO
Imbarcadero — Camere da lire 1,50 in più - Corso ROMA e Via CANIGGIA.

Alexandrie (PIÉMONT) HÒTEL LONDRES
Position central — Maison avec tous les comforts modernes — Caloriféré dans toutes les chambres. — Appartements pour familles — Restaurant á toute heure — Spécialemente recommandée á M. M. les voyageurs de commerce. Service soigné — Omnibus á tous les trains.
Propriétaires: Freres ZANOTTA fu CHARLES

ANCONA ALBERGO RISTORANTE ROMA
Situato in posizione centralissima (Corso Vittorio Emanuele) in vicinanza della Posta e Ufficio telegrafico. E' stato ingrandito e completamente restaurato, introducendovi tutte quelle comodità da soddisfare ogni esigenza - Camere a L. 2 compreso lume e servizio - Appartamenti per famiglie - Pranzo alla carta a tutte le ore - Prezzi modicissimi - Grande giardino - Bagno e Doccia - Omnibus a tutti i treni - Vetture d'Albergo per la città e dintorni. SETTIMIO PAPINI, prop.

ANCONA GRAND HOTEL ROYAL DE LA PAIX
Casa la più antica e di primissimo ordine, nel miglior centro della città. Raccomandata specialmente alle famiglie estere e ai signori viaggiatori. Completamente restaurata ed abbellita, introducendovi ogni comodità possibile. Stanze vastissime da L. 2 e più per persona compreso servizio e candela. Appartamenti per famiglie con caloriferi. Sale di lettura e musica.

Splendida vista sul mare a portata di voce dall'approdo dei Piroscafi. Rimpetto a tutte le Agenzie marittime - *Table d'Hôte - Servizio di Restaurant a tutte le ore - Prezzi modicissimi.*

Vetture di lusso e comode. Guida per visitare il Santuario di Loreto. Si parlano le principali lingue. Imbarcazione all'arrivo e partenza dei Piroscafi. Omnibus a tutti i treni.

ANCONA GRAND'ALBERGO MILANO
Quest'Albergo di primo ordine si raccomanda perchè situato in splendida posizione con vista sul mare. È stato ingrandito e completamente restaurato ed abbellito, introducendovi tutte quelle comodità da soddisfare ogni esigenza - Appartamenti per famiglia, camere separate, sale di musica e lettura con giornali esteri e nazionali, sala per *table d'hôte* ed altre, per completo *restaurant* a tutte le ore, nonchè un ameno e grazioso giardino - Belvedere con vista sul Porto e Golfo - Il personale parla le principali lingue - Omnibus a tutti i treni.

ANCONA GRAND HOTEL ROYAL VICTORIA
Corso Vittorio Emanuele
Raccomandato - Prezzi modici. E. ved. RAGNI.

ANDERMATT STAZIONE CLIMATICA

di primo Ordine

(1450 metri sul mare)

Soggiorno preferito dalle famiglie italiane - Un'ora da Göschenen (Stazione ferroviaria). - Luogo di allacciamento dei principali passi alpini: Furka, Grimsel, Oberalb e Gottardo.

GRAND HÒTEL BELLEVUE

di primo ordine. - Nella migliore posizione, con parco. - Prezzi ridotti in Giugno e settembre.

HOTEL RISTORANTE TOURISTE

di secondo ordine. - Fabbricato uso Châlet

ANDORNO

(*Anno 40°*)

Il 15 maggio si riaprono gli

STABILIMENTI IDROTERAPICI

Impianto idroterapico perfetto - completa installazione elettroterapica (correnti continua, faradica, statica - correnti sinusoidali, d'Arsonval, bagni di luce - raggi Roentgen) - ginnastica medica con apparecchi Knoke e Dressler - massaggio manuale e meccanico - tremuloterapia.

Direzione medica: Prof. G. S. Vinaj, dottori Canova e Baduel. - Scrivere in Andorno.

AOSTA

HOTEL MONT BLANC

(Croce Martino)

Sobborgo Saint-Genin

AOSTA

ALBERGO BUE ROSSO

Cerallo Enrico

AOSTA HOTEL CORONA
Completamente rimesso a nuovo. Camere unite e separate. Servizio di restaurant a tutte le ore. Vetture e landeaux per ogni dove. Servizio inappuntabile. Prezzi modici.
Omnibus alla Stazione Gaudenzio Merlo, propr.

Aosta COSSON NAPOLEONE
Impresa vetture pubbliche tra
Aosta, Prè St-Didier e Courmayeur
Aosta, St-Remy (*Gran S. Bernardo*
Servizio particolare, Landeaux e Carrozze
Servizio cumulativo colla Rete Mediterranea

Il sottoscritto concessionario tiene a far conoscere che col 1 luglio 1896 il servizio di Diligenze Postali tra Aosta, Prè St-Didier, Courmayeur, Grande e Piccolo San Bernardo venne effettuato nel modo più celere possibile e con periodici cambi cavalli.

Mediante accordi presi colla Direzione delle ferrovie, le Stazioni di Milano, Novara, Vercelli, Torino e Chivasso sono autorizzate a rilasciare biglietti per Pre St Didier e Courmayeur.

All'ufficio diligenze di Aosta, per comodità dei signori viaggiatori, vengono rilasciati biglietti di andata e ritorno a prezzo ridotto sulle vetture postali, durevoli tutta la stagione (cioè sino al 10 settembre)

L'impresa medesima tiene a disposizione dei signori richiedenti *Landeaux* e Vetture, con cambio cavalli per qualsiasi direzione.

Per telegramma: COSSON NAPOLEONE, Aosta
Il Concessionario: *Cosson Napoleone*

AOSTA RISTORANTE ALPINO
Angelo Sesto

Aosta RESTAURANT con alloggio Paul Lanier — Piazza Carlo Alberto sotto i portici Municipali.

AOSTA **Caffè Ristorante Stazione** Carlo Scatti

AOSTA HOTEL ROYAL VICTORIA
Dirimpetto alla Stazione
Sala di Ristorante *M. Bertolini,* proprietario

APRICA HOTEL
PASSO D'APRICA VALTELLINA

Stazione climatica, 1200 metri sul mare. – Illuminazione elettrica, grandioso salone, salotti lettura, conversazione, posizione splendida, boschi resinosi, sorgenti acque ferruginose, cura lattea. Medico curante Mazzoleni dottor Pietro. Stazione T. C. C. I. e C. A. I. P. Posta, Telegrafo nell'Hotel. Servizio vetture. Ferrovia Milano-Sondrio o Milano Iseo-Lovere.

Proprietario Negri.

ARONA *ALBERGO E RISTORANTE* del S. GOTTARDO
di LUIGI ZACCHEO

ARDENZA (LIVORNO)

ALLE ONDE DEL TIRRENO

Grandioso Stabilimento Balneare

Proprietà MARTINELLI

Situato nel più bel punto della spiaggia del ridente villaggio e frequentato dalla prima aristocrazia d'Italia

---

ARTA (ALPI CARNICHE) - Linea Udine-Pontebba - Stazione per la Carnia - Stazione Climatico-Alpina.

GRANDI STABILIMENTI GRASSI

Idroelettroterapia

Direttore: Dott. cav. Pietro Albertoni, professore della Università di Bologna, deputato al Parlamento.

Apertura *25 giugno*. Per informazioni e programmi rivolgersi al proprietario cav. Pietro Grassi, Arta.

ASTI ALBERGO CENTRALE e Salera
Piazza Alfieri

Completamente rimesso a nuovo — Ristorante — Caloriferi Casa frequentata da viaggiatori di Commercio — Omnibus a tutti i treni. *Arri Vincenzo, propr.*

ASTI ALBERGO LEON D' ORO
Vicino alla Stazione

Medesimo proprietario dell'Hotel Lombardi Airolo — Hotel Monte Prosa — S. Gottardo — Hotel Piora Val Piora presso Airolo.

Cucina squisita — Scelti vini — Prezzi modicissimi —

Nuovo proprietario: D. Cattaneo.

AVIGLIANA-TORINO LANITE

La migliore, la più sicura e la più comoda delle polveri da Caccia senza fumo — Brevettata dovunque (1895) — dalla *Società An. Dinamite Nobel.*

Vantaggi: Polvere progressiva per eccellenza ed assolutamente senza fumo, pressione minima e massima penetrazione — assenza di rinculo e perfetta regolarità di tiro — non logora nè imbratta l'arma = gas inodori ed innocui. — La *Lanite* trovasi in forma di cariche già dosate con somma comodità del cacciatore.

La *Lanite* non soffre l'umidità; si conserva indefinitamente. — Per il dettaglio rivolgersi agli Armaiuoli e per l'ingrosso alla *Dinamite Nobel*, Società Anonima, Via Pietro Micca, 9, Torino.

BARDONNECCHIA

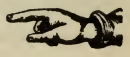

« (1300 m. altit.) »

HOTEL FRÉJUS

Rimesso a nuovo con tutto il confortabile. Giardino - Sala di lettura, bigliardo, pianoforte, giornali. — Prezzi moderati.

G. BASACCHI, nuovo propr.

BAVENO

(Italie)
(Lac Majeur)

GRAND HOTEL BELLE VUE

Magnifique maison de 1. er ordre au bord du lac, en face des Iles Borromées — Grand parc — Vente de billets chemin de fer et expédition des bagages Lumiére électrique par tout — Ascenseur hydraulique. Diligence et voiture pour le Simplon.

T. PEDRETTI, proprietaire

BARI

HOTEL CAVOUR
e Restaurant RISORGIMENTO
Corso Vittorio Emanuele 88

Il nuovo proprietario *Francesco Viganotti,* avendo restaurato e messo a nuovo, lo raccomanda per la sua posizione nel centro della città, accanto al Teatro ed alla Posta, di fronte al palazzo della Prefettura — Gode la vista sul mare — Servizio di Ristorante a tutte le ore — Tavola rotonda — Pensione — Tutto a modicissimi prezzi — Interprete e Omnibus alla stazione a tutti i treni.

BATTAGLIA

Grande Albergo dei bagni

TERME EUGANEE
presso PADOVA
Omnibus alla Stazione

BELLAGIO

RESTAURANT PENSION SUISSE
Prezzi onesti. Accurato servizio. Pensione L. 6 e camera L. 1.50.
C. Melazzi

Bellagio (Lago di Como)

ANCIEN HOTEL ET PENSION GENAZZINI tenu par les propriétaires FRATELLI GANDOLA. Situè dans la plus riante position vis à-vis du Debarcadère des Bateaux a vapeur. Magnifique salle à manger au bord du Lac. Prix modérés.

(*Les voyageurs sont prevénus de se mefier des Engageurs*)

BELLAGIO (Lago di Como)

ALBERGO FIRENZE

Magnifica vista sul Lago. Servizio di Restaurant alla carta ed a prezzi fissi a tutte le ore con sale separate per pranzi di famiglia — Prezzi moderati — Tavola Rotonda — Sala di lettura — Fumoir e bagni in casa.

Questo Albergo è molto raccomandato.

L. GRAMATICA, propr.

BELLANO

ALBERGO PORTA

Viale Tommaso Grossi

Scelta cucina - Prezzi modici - Camere da L 1 in più - Indicatissimo per villeggiatura - Posizione splendida sul Lago di Como.

Bellano

Albergo Bellano e Ristorante

di fronte all'imbarcadero

(COMO) Fratelli C. R. SPREAFICO, proprietari

BELLINZONA

HOTEL PENSION DU CERF (CERVO)

Grande Ristorante

Albergo tutto rimodernato a nuovo - Cucina eccellente - Vini fini - Salone a parte per Società - Appartamenti per famiglie - Giardino, Vetture, Camere da lire 1,50 tutto compreso. - Omnibus alla stazione - Si parlano le quattro lingue - Prezzi modicissimi.

Odoni Giovanni, proprietario

Bellinzona ALBERGO S. GOTTARDO
Viale della Stazione - Vicino alla posta e telegrafi - Bellissima posizione sotto gli Spalti del Castello di Svitto - Giardino, pianoforte - Eccellenti vini del Piemonte e nostrani - Cucina scelta - Pensione - Table d'hôte - Camere da fr. 1 a fr. 1,50 - Portiere alla stazione.
F.lli Beniamino Prop.

Belluno Albergo Centrale CAPPELLO
Sede sezione club Alpino italiano
— Servizio Omnibus a tutti i treni —
Spec'ale trattamento per alpinisti e viaggiatori

Belluno Caffè Birraria MANIN
Questo Caffè rinnovato, abbellito, con ampii ed eleganti locali. Sala da Bigliardo, è situato nella più bella posizione della città. I signori avventori troveranno generi e servizio inappuntabile, non esclusi i giornali principali italiani ed esteri — Prezzi modici — Cessi riservati.

Bergamo **Albergo Ristorante Cervetta**
vicino alla Stazione — Squisita cucina — Vini scelti — Camere confortabili — Modici prezzi — A. Calati, pure proprietario del Buffet Stazione, Chiavenna.

BERGAMO GRANDE
ALBERGO D'ITALIA
F.lli Bellonì, propr.

BERGAMO **ALBERGO E CAFFÈ CONCORDIA**
Colleoni Isidoro

Viale della Stazione BERGAMO

Buon trattamento e prezzi modicissimi.

BIELLA *ALBERGO del GALLO ANTICO*
Stabilimento Cavalli e Vetture
Piazza S. Cassiano

Camere ben arredate prospicienti la piazza - prezzi modicissimi - Omnibus dalla stazione all'Albergo ad ogni treno *gratis* - Servizio per Oropa.

G. Perardi, propr.

BIELLA
(PIAZZO)

Stabilimento Idroterapico
e Climatico

aperto dal 1 giugno a tutto sett.

Splendida posizione
500 metri sul mare

Idroterapia completa — Acqua da 8° a 50° a pressioni graduabili - Elettroterapia — *Massaggio* - *Ginnastica medica* — Cura lattea, regimi speciali, Posta, Telegrafo Telefono, Funicolare — Medici primarii.

Medico Direttore dott. B. FERRARIO, proprietario

Per informazioni rivolgersi al propr. in BIELLA.

Biella

ALBERGO DELL' ANGELO
con RISTORANTE

Sale da bigliardo, di lettura e pianoforte; Giardino e terrazzo per l'estate. — Questa casa situata nel centro della città, raccomandabile per conforto, proprietà ed ospitalità, gode il favore di un'ottima ed estesa clientela — La cucina e i vini da pasto sono particolarmente curati acciò l'una e gli altri riescano squisiti. — Camere ben tenute da L. 1,25 in più. — Elegante servizio di vetture — Prezzi miti — Si fa pensione.

Durante la stagione estiva, comodo ed elegante servizio di Giardiniera per Oropa, Graglia e S. Giovanni d'Andorno. M. Gilardi, proprietario

PS. — Unico incaricato del servizio di vetture per lo stabilimento id-oterapico di Cossila.

BOLLADORE (Valtellina)

ALBERGO della POSTA
con Ufficio Postale e Telegrafico

Stazione intermediaria e Postale. Cambio cavalli fra Tirano e Bormio. Ricapito delle diligenze per Sondrio, Bormio e Bagni. Posizione amenissima 860 m. sul mare — trovansi comodi appartamenti e camere separate — Buon trattamento. Pensione a prezzi modicissimi.

Conduttore e proprietario V. PINI.

Bologna

ALBERGO MILANO
(Hôtel Milan - Pension - Gasthof)

Di fronte alla Stazione. A pochi metri dall'uscita. Fattorino a tutti i treni. Recentemente restaurato e completamente riscaldato.

Caffè-Restaurant aperto anche di notte

Camere da L. 1,25 a L, 4,50 compreso lume e servizio. Si fanno pensioni. Si parlano le lingue principali.

Bologna GRAND HOTEL D'ITALIE BAGLIONI
Il più centrale degli Alberghi di primo ordine - Camere da lire 2,50 - Riscaldamento generale con caloriferi Ristoratore · Pranzi a prezzo fisso e serviti a tavole separate - Prezzi moderati - Accensore idraulico - Luce elettrica - Bagni - Omnibus a tutti i treni diurni e notturni.

Guido Baglioni, proprietario

Succursali: Torino - *Hôtel Trombetta-Angleterre.* - Ceresole Reale - *Grand Hôtel* (Stagione d'estate).

BOLOGNA ALBERGO STELLA D'ITALIA — E AQUILA NERA

Via Rizzoli, 6

Raccomandato. Ambr. Vidoni, prop.

BOLOGNA ABLERGO DEL COMMERCIO
Centrale, vicino alla Posta ed al Telegrafo, frequentato dai signori Viaggiatori di commercio - Raccomandato per la cucina e vini nonchè per i suoi prezzi modici. A. Ghelfi, proprietario.

BOLOGNA ALBERGO ROMA
di ANTONIO GALANTI
— Via d'Azeglio (già S. Mamolo), in vista alla Piazza Vittorio Emanuele.

Trovasi nella posizione più centrale, perchè in vista alla gran Piazza V. E., ed in prossimità ai principali uffici e monumenti. Camere unite e separate. Servizio di Ristorante a prezzo fisso ed alla carta a tutte le ore. Sala di lettura. Bagni e Docciature. Omnibus a tutti i treni. Prezzi modici.

BOLOGNA HOTEL D'EUROPA E AQUILA NERA
Centralissimo. Tavola rotonda. Ristorante e Pensione da L. 7, tutto compreso. Raccomandatissimo ai signori Viaggiatori di commercio e famiglie. Camere da L. 2, tutto compreso. Omnibus a tutti i treni diurni e notturni. Si parlano le 4 lingue.

G. Togni e C., prop.

BOLOGNA **Albergo Ristorante Tre Re**
condotto da GARDINI e BONETTI
Via Rizzoli (già via di mezzo)

Il più centrale e vicino alla piazza V. E., alle due Torri, ai Musei, ai principali Teatri, al Telegrafo ed alla Posta. Pranzi a prezzi fissi ed alla carta. Cucina di primo ordine. Vini scelti Nazionali ed Esteri. Camere da L. 1,50 in più. Servizio inappuntabile. Si parlano le principali lingue. *Omnibus a tutti i treni - Prezzi modicissimi.*

BOLOGNA SOCIETÀ ANONIMA
DELLE
Miniere Zolfuree di Romagna

Sola proprietaria e produttrice dello Zolfo doppio raffinato a Rimini e Cesena estratto dalle miniere di Perticara, Marazzana, Formignano, Busca, Luzena.

La Società è pure produttrice dello Zolfo in cannoli, Filo di zolfo, Fiore di zolfo per usi medicinali.

BOLOGNA GRAND HOTEL BRUN
Ascensore - Riscaldamento centrale - Albergo di primo ordine, nel centro della città con tutto il conforto moderno - Ottima cucina - Prezzi modicissimi - Omnibus alla stazione a tutti i treni.

I. F. Frank, prop.

Esportazione di vini fini — Succursale: *Buffet Stazione*

Borgosesia

ALBERGO REALE
dei FRATELLI GALEPPI

Piazza Vittorio Emanuele. — Squisita cucina e scelti vini - Camere ed appartamenti separati - Servizi di cavalli e vetture per ogni destinazione - Omnibus alla stazione - Pronto servizio ed a modico prezzo.

Borgosesia

ALBERGO BRETAGNE
con *CAFFÈ*
di ANDREA AVONDO

L'antico *Albergo Bretagne*, in Borgosesia, è situato sulla Piazza Principale. Servizio di vetture. Buona cucina, scelti vini, sala da bigliardo, ecc. Alloggi per famiglie. Raccomandato ai forastieri e viaggiatori delle principali Case di Commercio dove possono trovare tutto il confortabile secondo le moderne esigenze.

BORMIO

BAGNI BORMIO
Provincia di SONDRIO

Bagni Vecchi 1410 m. s. l. m. Pensione a partire da L. 5 Bagni Nuovi 1340 m. s. l. m. Pensione a partire da L. 8,50 — Acque termali 38' 41' C. Fanchi - Idroterapia — Piscine termali da nuoto — Grotta sudatoria - Cura di somma efficacia nelle malattie reumatiche e gottose, nevralgie, catarro cronico gastro-intestinale, vescicale, malattie delle donne, ecc. — Ogni modesto confort - Luce elettrica - Strada ferrata sino a Sondrio - Direttore medico Dottor E. LEVRIER, Firenze.

BRUNATE ALBERGO RISTORANTE
BELLA VISTA
Soggiorno incantevole - vini eccellenti a prezzi modestissimi. - Si fanno pensioni convenienti.
propr. CLERICI OLIMP.

Brunate all' incrocio delle due strade carrozzabili per Como e S. Tommaso
ALBERGHETT
a 5 minuti dalla stazione della Funicolare — proprietari
FRATELLI ALIVERTI
Scelti vini - Cucina casalinga - Acque minerali
Pensioni — Camere d'alloggio.

HOTEL CALDONAZZO
in **CALDONAZZO**, Trentino

Numerose stanze e sale spaziose — Vasto giardino — Ottima cucina — Scelte bibite — Servizio inappuntabile — In tutta prossimità di questa stazione ferroviaria, e del casino da nuoto, e bagno testè eretto sul lago — Carrozze della casa per recarsi al vicino rinomato Stabilimento Balneare di Levico — Mite prezzo della Pensione.
CONDUTTORE
R. E. HÖLD

CANNERO *HOTEL NIZZA*
Stazione Climatica T. C. C. I.
Deposito cassetta soccorso medicinale e riparazione.

CANNERO *HOTEL SAN REMO*
Camere da L. 1 in più. Carmine T. pr

Cannobio LA SALUTE
STABILIMENTO IDROTERAPICO CLIMATICO e d'ACQUE MINERALI
Stagione Balnearia
(Lago Magg.) da Giugno a Settembre
Pensione da lire 7 in più, vino compreso.
Consulenti: Prof. *Riva-Rocci*, docente Patologia medica Università di Pavia; Dott. *Carpi*, medico municipale di Milano - Direttore Sanitario Dott. *Filippo Garbarino*, Dirigente l'Istituto Medico in Milano, via Pantano, 13.
P. Turconi

Casale Monf. *ALBERGO TRE RE VECCHI*
Piazza Rattazzi, n. 9.
Camere da L. 1,50, servizio compreso

Casale Monf. *ALBERGO BOTTA D'ORO*
Via Paleologi, 7.
Camere L. 1,40; servizio compreso. Gaviorno Carlo.

CASSINO

HOTEL CENTRALE

Recommandé par les familles et voyageurs — Prix très modérés.

Ved. Tedeschi, propr.

CASCIANA

(*Pisa*)
Stazioni di Pontedera e Fauglia

ACQUE TERMALI CARBONICHE, FERRUGINOSE

Cura delle affezioni reumatiche, artriti, sciatiche, gotta, nevralgie, meningiti spinali, tabe dorsale, ecc.

Bagno ad acqua corrente - Temp. costante: 36 centigradi - Portata giornaliera della sorgente: Mc. 2500 - Direttore. Cav. prof. *Queirolo* - Vice direttore; Dott. *E. Fairman.* - Albergo e Ristorante nell'interno dello Stabilimento. - Succursale alla *Villa Margherita* - Bellissimo giardino annesso.

Per informazioni rivolgersi al concessionario R. Maccaferri.

Catania

GRANDE ALBERGO CENTRALE

Lasciata l'antica casa è stato trasferito nella grande « Via Etnea, palazzo Sava ».

Completamente rimesso a nuovo, illuminato a luce elettrica. Sala da pranzo nel giardino. Vaste terrazze. Camere prospicienti tutte sulla magnifica Via Etnea. Servizio per touristes e per viaggiatori di Commercio. Omnibus alla Stazione.

Fratelli Pappalardo.

CATANIA

HOTEL DU GLOBE

Centralissimo - Splendida posizione - Dirimpetto al Municipio - Piazza del Duomo - Servizio di Restaurant a tutte le ore - Scelta cucina - Si accettano pensioni - Bagni semplici ed idroterapici - Omnibus alla stazione a tutti gli arrivi - Prezzi convenienti.

ALFONSO SIANI, propr.

CASTIGLIONE INTELVI (Prov. di Como)

ALBERGO

RISTORANTE CASTIGLIONE

Metri 600 sul mare - Ad un'ora da Argegno - Vettura - Posizione amena - Cura climatica - Prezzi modici - Pensione. Napoleone Zucchi

---

Castrocaro (*Forlì*)

STABILIMENTO CONTI

Questo stabilimento, premiato con 19 medaglie, a 40 minuti dalla stazione di Forlì e 90 dalla stazione di Faenza, clima mite; con direzione di distinti sanitari, trovasi aperto dal Maggio all'Ottobre.

Cure di acque *Salso-Jodo* bromiche di primo ordine, solforose Jodate e cure di Bagni a domicilio colla specialità dei sali di Castrocaro.

Innegabili risultati nei temperamenti linfatici e scrofolosi, nella rachitide, nelle osteite e periostiti, nella sterilità, nei tumori ovatici, nelle malattie dell'utero, del fegato, della milza nella sifilide, nella gotta, nel gozzo, nei catarri dello stomaco, degli intestini, della laringe e dei bronchi. - Acque solfuree jodate per molte malattie della cute.

Dirigersi unicamente al proprietario A. Conti.

CERESOLE REALE

Pensione Bellagarda e delle Fonti

(Uso Svizzero)

Dal 1 giugno a tutto ottobre — Trattamento di famiglia — Cura dell'acqua ferruginosa-gazosa — Prezzo: vitto e alloggio L. 8 al giorno, tutto compreso — Per famiglie prezzo a convenirsi — Rivolgersi al Cav. Carlo ROGNONE. Farmacia Ospedale S. Giovanni, Torino.

CERESOLE REALE — *GRAND HOTEL* m. 1550

Stazione climatica d'alta montagna. — Condotto da Boggio e Bogliolo. — Stagione luglio-settembre. — Soggiorno alpestre alle migliori condizioni d'Italia.

Direttore sanitario: Dott. Cav. CALLIANO

Cura della rinomata acqua minerale di Ceresole Reale. — *Informazioni:* BAGLIONI - Hotel Trombetta e Angleterre - Torino.

NATURALE - Caffè Ristorante della Borsa - Torino.

Cuorgnè — OBERTO, Albergo Corona grossa.

CERESOLE REALE — GRANDE ALBERGO DELLA LEVANNA 1600 metri sul mare

Ingrandito ed abbellito. Aperto dal 15 giugno a tutto settembre. Caffè e latte, colazione e pranzo (vino compreso), camera, illuminazione e servizio a L. 9 al giorno (per lungo soggiorno prezzi a convenirsi).

Per informazioni ed ordinazioni di vetture e muli rivolgersi ai signori MORGANDO ANTONIO E FIGLI, ed all'Albergo della Corona Grossa in Cuorgne ed in Torino presso il deposito acque minerali Airaudi, vie Basilica e Porta Palatina.

Disponibile pure casa separata in affitto per uso famiglia. GIACHINO GIACOMO, proprietario.

Cernobbio — *GRAND HOTEL VILLA D'ESTE*

Il più gradevole soggiorno del Lago - Prezzi moderati — Comunicazioni continue coll'Esposizione Voltaica — Servizio d'omnibus alla stazione di Como.

Villette e Appartamenti ammobiliati d'affittarsi nel Parco.

Per informazioni rivolgersi alla Direzione del Grand Hotel in Cernobbio, e per gli affitti in Milano presso il ragioniere A. Rossari, via Broletto, n. 16.

Cernobbio TRATTORIA DELLA SALUTE denominata *La Bionda* con alloggio e stallazzo di *Pietro Corticelli*, rinnovato e condotto dal medesimo proprietario. - Ottima cucina, vini scelti, prezzi modicissimi.

Cernobbio (Lago di Como)
ALBERGO RISTORANTE
PRIMO OROTTO

Scelta cucina a tutte le ore — proprietario Alfonzo Uboldì — Si parlano le principali lingue.

Cernobbio (Lrgo di Como)
ALBERGO RISTORANTE
della STELLA

Prezzi modicissimi — cond. da Ant. Ferrario fu Elia.

Cernobbio HOTEL OLGA
vicinissimo al lago - Grande giardino - Telefono 123.
(COMO) Prezzi e pensioni modicissimi.

STAGIONE ESTIVA GIUGNO - OTTOBRE

Certosa di Pesio Altezza sul livello del mare 980 m. - Temperatura media 14 18° - intieramente illuminato a luce elettrica - Idroterapia completa - Camera oscura
(PRESSO CUNEO)
- Lawn-tennis. - Gran pa co d'alto fusto di 3000 metri — Dottore nello Stabilimento.

HÒTEL BRISTOL Monaco-Montecarlo, aperto tutto l'anno, medesimi proprietari GIACCONE e DAVICO.

CHIASSO HOTEL FÈDÈRAL
Excellente cuisine - On parle Francais, Anglais et Allemand.

CHIASSO ALBERGO RISTORANTE SVIZZERO
Presso la Stazione
Pranzo e colazione a tutte le ore. - Prezzi moderati.
Paolo Albonico

Chatillon HOTEL DE LONDRES
Splendida posizione - Stazione di touristi — Omnibus a tutti i treni — Vetture per Valtournanche — Restaurant e table d'hôte - Aggiustamenti speciali per famiglie — Luce elettrica — Prezzi moderati — In attiguo locale affittansi alloggi ammobigliati.
Ved. GERVASONE, propr.

Chatillon *HOTEL PENSION SUISSE*
(*Valle d'Aosta*)
Hotel intieramente rimesso a nuovo ed ampliato. Bagni, vetture, cavalcature, guide e porteur per ogni destinazione. Omnibus alla stazione
Servizio alla carta - Table d'Hôte. - Pensione giornaliera a lire 7, alloggio compreso - Accordi speciali per famiglie - Appartamenti a prezzi modicissimi.

Chiavenna *HOTEL SPECOLA*
Decotè à la Gare - Chambres et diner à prix très moderes. I Gadola, prop.

CHIAVENNA ALBERGO SAN PAOLO
Rimesso a nuovo. Vicino stazione ferrovia. Prezzi modicissimi. Camere da L. 1 in più
Dom. Sala proprietario.

CHIAVENNA *ALBERGO CRIMEA*
Camere da lire 1 in più.
Fratelli Petoletti prop.

CHIAVENNA CAFFÈ RISTORANTE STAZIONE
Colazioni e Pranzi a prezzi fissi e alla carta. - Prezzi modici – Ufficio delle Diligenze Svizzere – Vetture.

COLLIO CURA CLIMATICA IDROELETTROTERAPICA
Bagni, Doccie, Inalazioni, Massaggio, ecc. – Acqua a 7° – La più fredda che si conosca – A metri 1000 sul livello del mare – Stabilimento idroterapico di primissimo ordine annesso al
GRAND HOTEL MELLA
in *Coilio* (Valle Trompia, Provincia di Brescia, alle sorgenti del Mella) munito di tutti i conforts desiderabili. – Illuminazione elettrica – Servizio inappuntabile – Trattamento di famiglia ed anche di Lusso - Cura d'acque minerali, magnesiache, ferruginose e del latte - Escursioni alpine - Delizioso soggiorno, vicinanza ai ghiacciai – Pinete e selve adiacenti all'albergo. – Posta due volte al giorno – Telegrafo.
Tram a vapore Brescia Cardone (un'ora) ad ogni corsa omnibus dell'albergo. Vetture da Gardone per Collio.
Direttore Medico Residente nell'Albergo: Prof. cav. *Raimondo Guaita* di Milano — Chiedere informazioni al Direttore Amministrativo *Pietro Campione*, Collio Provincia di Brescia).

COMO **ALBERGO DELLA CORONA**
— Piazza Vittoria e Via Milano, n. 2 —
Centralissimo. — Raccomandabile ai signori viaggiatori di commercio - Servizio inappuntabile - Ristorante a tutte le ore = Scelti vini nazionali ed esteri - Bagni e telefono. Conduttore: Ronchetti Luigi.

COMO Albergo Ristorante BRIANZA
Piazza Vittoria
Ampi saloni, camere ed appartamenti.
propr. Favoni V.

COMO TERME COMENSI
— Campo Garibaldi — Giardini Pubblici -
Bassins à nager - Bains chauds - Douches Bains de vapeur - Inhalations - Bains avec l'eaude Salsomaggiore
Lanfranconi e Corti.

COMO GRAN EDEN
Albergo Ristorante
con Birraria, vicino al lago - Borgo Vico. — Panorama incantevole. A. Balatti, propr.

COMO TRATTORIA DEL CAPPELLO N. 6
(già Piazza Volta)
Con Alloggio e vendita di vino all'ingrosso ed al minuto — Cucina pronta a tutte le ore — Stanze ammobigliate. Ambr. Guffanti, propr.

COMO **RESTAURANT FRASCONI**
Place Cavour
Magasins de Gastronomie — Vins — Liqueurs.

COMO HOTEL D'ITALIE
Piazza Cavour = Au bord du Lac

Situé dans la plus belle position de la Ville en face du débarcadére des bateaux à vapeur. Vue splendide du lac. Cet Hôtel eté agrandi et remis entierément a neuf. Service de restaurant a toutes heures. Table d'hôte. Grand Restaurant au dehors. Pension. Salon de lecture avec Piano. Bains dans l'hôtel. Bien recommandé par son confortable et prix modéres. Omnibus a la gare. Coupons Cook acceptés.

A. Martinelli, propr.

COMO per S. Giovanni di Bellagio
RESTAURANT CASTELLI
già *MILANO*

con alloggio e pensione - Cucina alla casalinga - Vini scelti - Giardino e giuoco delle boccie - Camere mobigliate per villeggianti - Vista del Lago - Comodità di barchette. - Prezzi modici.

COSSILA STABILIMENTO IDROTERAPICO
e STAZIONE CLIMATICA
a 1|2 ora da BIELLA (Piemonte)

Premiato con Diploma d'Onore, Medaglia d'Oro, ecc. - Posizione eccezionalmente salubre, comoda e fresca a 600 metri circa sul mare. Cure idroterapiche, elettriche, Massaggio, Ginnastica medica, Pneumatoterapia - Cure speciali, personali e scentificamente moderne per malattie nervose, spinali, di stomaco. Statistiche e risultati ottimi. Chiedere programmi e schiarimenti al Medico Direttore dott. L. C. Burgonzio.

COURMAYEUR GRAND HOTEL ROYAL

dal 1 luglio al 20 settembre

Casa di prim'ordine — Comfort moderno — Ristorante — Orchestra — Sala da Ballo - Lawn-tennis, ecc.

M. BERTOLINI

COURMAYEUR GRANDE ALBERGO DELL'ANGELO

Stazione Alpina ai piedi del Monte Bianco — Valle d'Aosta (Italia) a 1221 m. sul mare — Stabilimento idroterapico, ecc. — Bagni Solforosi e Acque minerali

Splendida vista in pieno mezzogiorno, con sala da ballo, da lettura, con giornali esteri e nazionali, Caffè con Bigliardo. — Luce elettrica.

Unico con giardino ombreggiato al mezzodì e vista sui ghiacciai.

Per schiarimenti indirizzarsi ai proprietari
Camilla ved. Servetti e Dr. Luigi Giachino

COURMAYEUR *HOTEL DE L'UNION*

In bella posizione, attiguo agli uffici della Posta e del Telegrafo. — Sale di lettura e da ballo — Giornali nazionali ed esteri — Tavola rotonda e servizio alla carta — Luce elettrica.

G. Ruffier proprietario

Craveggia

ALBERGO GRAVEGGIA
Valle Vigezzo (Ossola)
Stazione climatica 900 metri sul livello del mare. Buona cucina, vini scelti, prezzi modicissimi. Servizio alla carta e pensioni da lire 6 in più, compreso vino. Facilitazioni per famiglie.

Benzi Giovanni

CREMONA

ALBERGO CAPPELLO E ITALIA
Casa di primo ordine con tutte le moderne comodità e confort. - Camere da L. 1,50 in più. - Riscaldamento a vapore.

R. Petrolini, proprietario

Crevola d'Ossola

ALBERGO
DELLA STELLA
condotto da
Bartolomeo Imperatori

Posto sulla strada del Sempione a pochi minuti da Domodossola, all' imbocatura della Valle Vigezzo ad Antigorio ad un' ora dallo stabilimento delle acque minerali di *Crodo* dalla *cascata del Toce*, e dalle sorgenti gazose di *Bognanco* - Vasta vista del panorama dell'Ossola e colline. - Ottima cucina, eccellenti vini, servizio accurato, camere mobiliate separate, servizio di vetture per ogni destinazione. - Dirimpetto all'Ufficio Posta e Telegrafi,

CRISSOLO (Saluzzo) — Grande Albergo del Gallo

di Pilatone Giovanni

Fondato nel 1870

Locali ingranditi e messi a nuovo. - Sale da pranzo, di lettura, da ballo - Camere da letto unite e separate - Pensione a lire 6 e 7 ed a convenirsi - Cura del latte - Ufficio postale e telegrafico nel Comune - L'albergo è provvisto di 40 camere - Dispone di vettura propria non che di guide e di portatori a prezzi moderati.

Alta Valle del Po, mt. 1325 - Aperto dal 30 giugno al 30 settembre.

CRODO (*Ossola*) — STABILIMENTO DI ACQUE MINERALI

Acidule, saline, ferruginose con Bagni e Doccie. — Aria buona. Buon servizio, prezzi modicissimi. Havvi pure la comodità del telegrafo in paese. Aperto dal 1 giugno a tutto settembre. - Soggiorno dilettevole.

Del-Boca Bernardo proprietario

Cutigliano — *APPENNINO PISTOIESE*

(2 ore da Pracchia)

PENSIONE PENDINI

Stazione climatica 800 metri sul mare. Idroterapia. Servizio medico speciale. Grande terrazza coperta per uso sala pranzo con splendido panorama. Luce elettrica.

Rivolgersi *Pensione Pendini*, Firenze.

DESENZANO ALBERGO DUE COLOMBE

Diners 3 fr. sans vin Chambres depuis 2 fr.

ZENI, prop.

Desenzano HOTEL ROYAL MAYER

GIUSEPPE MAYER, prop.

Domodossola Albergo Sempione

CONTI GIUSEPPE, Prop.

Posizione amena - Trattamento buono - Vini eccellenti e scelta cucina.
PREZZI MODICISSIMI

Domodossola ALBERGO MANINI

già nuovo Nazionale

NUOVAMENTE RISTAURATO ED AMPLIATO

Pronto Servizio — Prezzi Modici.

Giovanni Manini, proprietario.

DRESDA (Altstadt)

(NUOVA APERTURA)

HOTEL CONTINENTAL

di fronte alla stazione principale (Bismarksstrasse 16-18)

Casa di primo rango con splendido giardino e terrazza.

90 Camere e Saloni da 2 marchi in avanti, compreso illuminazione, servizio e riscaldamento. — Illuminazione elettrica. — Ascensore. — Riscaldameuto a vapore. — La migliore cucina francese.

Condotto personalmente dal proprietario

MAX OTTO

conduttore pure dell' « **Hotel de Rome.** »

DONGO Albergo Dongo

Ampliato arredato e rimesso a nuovo.

Illuminazione Elettrica - Prezzi modici. G. RAVA

DONGO *ALBERGO TRE PIEVI*
Piazza Maggiore
Vicino allo sbarco dei piroscafi. A. GIANELLA.

FAIDO
HOTEL PENSION FRANSIOLI
in vantaggiosa posizione sulla maggior piazza centrale di fronte alla bella cascata della Piumogna. — Casa recentemente costrutta — Ottima cucina — Camere da L. 1,25 in più — Accordi per famiglie.
Prop. **Fransioli.**

ERBA SUPERIORE
Ristorante Grotto Rosa
rinomato pel soggiorno incantevole, vasto giardino, artistico salone e terrazze da cui si domina l'intera Brianza e suoi Laghi, per le sue cantine e traforo del colle. Scelta cucina a tutte le ore.
Rosa Salvatore, conduttore proprietario.

ERBA (Brianza)
Albergo Ristorante Erba
Posizione alta e amenissima colla veduta del Piano d'Erba dei Laghi di Pusiano ed Alserio, e di quasi tutta la Brianza, l'Albergo assume qualunque servizio tanto di famiglia che di Società a prezzi modicissimi, tiene pensione da L. 4 in più (camera compresa). Dispone di tutto il comfort per i signori viaggiatori.
E' fornito di vino delle migliori cantine nazionali ed estere. — Servizio anche a domicilio. — Si parlano le principali lingue.
Conduttori Coniugi di P. MAURI.

FAIDO **HOTEL FAIDO**
TOUT PRÈS DE LA GARE - SERVICE BIEN SOIGNÉE
E. BAZZI, prop.

FAIDO **HOTEL SUISSE**
LIGNE du GOTHARD
vis a vis de la Gare de Faido.

Hôtel situè dans la plus belle et comode position de la Vallée, avec jardin et vaste fóret. Station climatique intermède, centre de magnifiques promenades et excursions, guide de la maison. — Cure d'air, de lait et d'eau de source tres raccomandable.
Pedrini Ferdinando, Prop.

FLORENCE **Hotel Pension Londres et Métropole**
AVEC RESTAURANT
Ancien Palais Sassetti — Rue Sassetti — Tout prés de l'Exposition de Beaux-Art — Ascenseur — Bains — Caloriféres — Exposée en plein midi — Pension de 7 a 10 francs — Omnibus à la Gare.
p. LUCHENBACH, nouveau propr.

FLORENCE
Hôtel Milan
N. 12, Rue Cerretani, N. 12
Exposée au midi, situé dans le centre de la Ville — Prix très-modérés — Arrangements pour familles — Omnibus à tous les trains — Ascenseur Hydraulique.
L. MAFFEI, Prop.

Firenze - Albergo Elvezia
Il più prossimo all'Esposizione dei Fiori.

✦ FIRENZE ✦

Farmacia della Legazione Britannica

Via Tornabuoni, 17 e Piazza Manin 2

Succursale in ROMA Piazza S. Lorenzo in Lucina, n. 36 e 37

Distinta con Medaglia all'Esposizione Italiana nel 1861

CON LABORATORIO DI PROFUMI DI FIORI

e gran Deposito di Saponi inglesi e francesi

Proprietaria delle **PILLOLE antibiliose e purgative** di A. COOPER, delle **PASTICCHE stomatiche e digestive**, della **PASTA di Lichene composta** e della **Tintura acquosa** di CHIRETTA.

Deposito della **Vera Acqua di Colonia** di JEAN MARIA FARINA — **Distilleria** del celebrato **Florentine Bouquet**, uno squisito profumo preparato da una scelta di quei tanto deliziosi fiori per cui Firenze è sì altamente celebrata.

Gran deposito di **Olio di fegato di Merluzzo**, preparato a Terranuova colla più grande attenzione e mandato direttamente a questa Farmacia.

Acqua di Vichy ed ogni altra **Acqua Minerale** di Germania e Francia — **Aceto cosmetico** per la toeletta — **Pasta corallina** per preservare i denti — **Estratto americano di Salsapariglia** depurativo del sangue — **Inchiostro indelebile** per marcare seta e tela — **Magnesia calcinata inglese** di HOWARD — Ogni specie di medicinali patentati inglesi e francesi.

I suddetti generi si vendono all'ingrosso ai signori Farmacisti.

Firenze

ALBERGO FIRENZE E WASHINGTON

Casa di primo ordine, situato nella più bella e centrale posizione del Lung'Arno Nuovo e Via Borg'Ognissanti.

Conforto moderno

Ascensore idraulico

A. GOBBO' proprietario.

Florence HOTEL BOLOGNA

Rue St. Antonino, 3.

Situé près de la Gare au centre de la ville. Restaurant à toutes heures. Déjeuner de fr. 2 a 2,50 compris vin. Dîner fr. 3 à 3,50 compris vin. Chambres de fr. 1 50. 1.75, 2 et 2,50 per personne compris bougie et service. Omnibus à tous les trains — On parle Italien, Français et Allemand.

AVVERT. - Ne pas se laisser tramper à la Gare, et demander de l'omnibus.

G. Palamidessi, prop.

Florence Hôtel Stella d'Italia - S. Marco

Via Calzaioli. 8.

Situé dans le meilleurs centre de la Ville et près des principaux monuments. — Chambrès a 2 frs. tout compris. — Prix très modérès. — Omnibus à la Gare.

FED. ZANETTI, prop.

FLORENS

Anglo American Hôtel - Hôtel du Nord

Full south PAUL ISOLA Central Position

Hydraulic Lift — Best sanitary arangements — Calorifères — Bath' rooms — All modern comfort. — Moderate Pension terms.

FLORENCE PENSION PENDINI

On apprend la langue italienne

Rue des Strozzi 2-bis *Etablissement de Bains chauds et froids á la Maison*

En été succursale à Cutigliano (Appennino Pistoiese) Gare de Pracchia.

Ouverte toute l'année — Prix Modérés.

FIRENZE Albergo Venezia e Piccolo Torino

Centralissimo - Via dei Fossi, 31

Camere da L. 1.50 a L. 2.50 - Omnibus a tutti i treni.

FIRENZE Grand Hôtel Parlamento

Piazza S. Firenze dietro Palazzo Vecchio

Rimesso tutto a nuovo per cambiamento del proprietario, 70 camere, sala di lettura, pianoforte, bagno, ampio salone adatto per esposizioni dei signori viaggiatori di commercio. — Servizio telefonico, omnibus a tutti i treni. Raccomandabile per la sua eccezionale posizione nel vero centro di Firenze, presso alle **Poste Telegrafi, Musei, Gallerie, Tribunali, Biblioteca, Borsa, Banca, Camera di Commercio, Municipio,** ecc. — Servizio e trattamento inappuntabile. Prezzi modicissimi. Ottima cucina.

CARLO DIENA, propr.

FIRENZE HOTEL PORTA ROSSA

Via Porta Rossa

Ascensore — Caloriferi — Completamente rimesso a nuovo
Due omnibus a tutti i treni

GEMOLDI e CHECCHI, proprietarii.

BAGNI DI MARE

HOTEL GARIBALDI

FINALMARINA (Liguria)

Pensioni da L. 5 a L. 7 al giorno. Camera e vino compreso. Vini scelti, cucina alla casalinga. Servizio uso famiglia.

FOBELLO (Valsesia)

Albergo Reale della Posta

Posizione pittoresca a metri 880 di altitudine — Grande salone per pranzi — Pensione a convenirsi — Camere ed appartamenti — Sala di lettura — Pianoforte e bigliardo, Bagni, Doccie, Idroterapia — Vetture postali — Guide per escursioni.

FRATELLI COLLA, proprietari.

FOBELLO IN VALSESIA

ALBERGO ITALIA

Diretto dai Proprietari PATACCIA

Casa molto raccomandata — Ufficio telegrafico nell' Albergo — Soggiorno estivo stupendo — Aria saluberrima — Servizio inappuntabile alla carta — Per pensioni prezzi da convenirsi — Da Fobello a Varallo Sesia e viceversa — Due servizi postali giornalieri — Comode vetture — Prezzi limitatissimi — Restaurato a nuovo.

Antico Hotel - Pension Foppiano

di Luigi Valduga

in FOPPIANO FORMAZZA (Ossola)

Di recente ricostruito in magnifica posizione, il più vicino alla Cascata del *Toce,* all'estremità carrozzabili. Servizio inappuntabile, vetture, cavalcature, prezzi moderatissimi.

GENOVA (Place de la Bourse)

Hotel de France

(Palais Andorno)

AU CENTRE DU COMMERCE SUR LE PORT

Tenu par les prop. **ZUCCHINETTI Fréres.**

☞ GÊNES

GRAND HOTEL ISOTTA

EDEN PALACE HOTEL

Genes HOTEL RESTAURANT RIGHI

960 pied ou dessus en niveau de la mer

Splendide Panorama

DU GOLFE ET DES ALPES LIGURIENNES

Tramway Electrique 12 fois par heure partant de la Place Zecca

Grands Salons — Terrasses — Comfort moderne — Service soigné à toute heure — Cuisine et Cave de premier ordre — Service special pour Sociètes, pour Excoursionistes, pour Noce, etc.

CHAUFFAGE CENTRAL

SERVICE A PRIX FIXE ET A LA CARTE

Poste — Télègraphe — Tèlèphone

Conduttore: U. PERINI.

Genova

GRAND HOTEL DE GÊNES

Place Deferrari

PLEIN MIDI - LE MILLEUR QUARTIER DE LA VILLE

Près de la poste, Télégraph et Gare du Tramways électrique.

RESTAURANT

Lumière électrique dans toutes les Chambres — Lift.

G. B. BONERA.

Gênes HOTEL DE MILAN

(Pension Suisse)

Près de la Gare Centrale et de l'Embarcadère, dans le voisinage de palais historiques. — Entièrement restauré, lumière électrique dans toute la maison. — PRIX MODÈRÉS — BAINS.

Lippert & Fioroni.

Genes Hotel des Etrangers
« REBECCHINO »

RUE CAIROLI — CENTRE DE LA VILLE

Comfort moderne — Lift — Calorifère — Vente des billets des chemins de fer — Expéditions des bagages — Lumière électrique.

Louis Melano & Frères, prop.

Ex-Directeur du GRAND HOTEL MILAN à Milan.

GENES HOTEL SMITH PENSION
Piazza Caricamento, pleine vue de la mer

(Italie) TABLE D'HOTE - RESTAURANT - PRIX MODERÉS - OMNIBUS A LA GARE

GENES Hotel Métropole
ET RESTAURANT

PIAZZA FONTANE MOROSE

C. PICCARDI, prop.

GÊNES HOTEL CONCORDIA
Largo di Via Roma

Appartaments pour familles — Chambres separées — Bains dans l'Hôtel — Téléfone — Omnibus a tous les trains — Table d'Hôte e Restaurant.

Elisa Olivari-Pescia.

ALBERGO CONFIDENZA
GENOVA Via San Sebastiano *GENOVA*

Recentemente ingrandito e messo a nuovo. Centralissimo e molto frequentato dai Viaggiatori di Commercio. Pranzi a prezzo fisso ed alla carta. Pensione a lire **otto.**

Ascenseur — Omnibus alla Stazione.

SI PARLANO LE PRINCIPALI LINGUE

GENES HOTEL DE LA VILLE

Maison de premier ordre

Située en plein midi, jouissant d'une vue magnifique sur la mer et les environs — Ascenseur Hydraulique — Lumière électrique — Rénouvellée et embellie par les nouveaux propriétaires.

WALTER & OESTERLE

HOTEL VICTORIA à BOZEN (Tirol) | HOTEL BRITANNIA à VENISE | HOTEL DES ALPES à BELLUNO Dolomites

---

GENOVA Hotel Ristorante Firenze

Via Carlo Alberto, 31 **(Casa Svizzera)**

La Casa la più raccomandata di questa Città per la mitezza dei prezzi. — Bellissima posizione vicinissima al porto con vista al mare ed alla ferrovia. — Tutto rimodernato con confortabili moderni. — Sala di lettura con pianoforte. — Camere a L. 2 in più tutto compreso. — Pensione a L. 6 in più. — Si parlano le principali lingue.

Giovanni Guazzoni, propr.

Albergo d'Italia

Via Carlo Felice, 14 - **GENOVA** - Via Carlo Felice, 14

Nella posizione più centrale della città, vicino alla Posta e Telegrafo e al Teatro Carlo Felice. Servizio particolarmente accurato pei signori viaggiatori di commercio. Omnibus alla stazione.

Gorresio & Villa, proprietari.

GÈNES - HOTEL DE LONDRES

Hôtel de premier ordre vis-à-vis de la Gare centrale, du Débarcadere et de la douane. Reconstruit et agrandit d'après tous les principes modernes d'hygiene et de confort. Ascenseur hydraulique. Calorifere. **Fioroni**, *propr.*

Gênes Hôtel Pension Victoria

Place de l'Annonciation, 16

Situé dans le plus beau et tranquille quartier de la Ville, près de la Gare centrale, du Port, Télégraphe et Poste — Table d'Hôte — Restaurant à toute heure — On donne la pension depuis 7 fr. par jour, tout compris — Appartaments pour familles — Chambres très confortables depuis 2 fr. — Lumière électrique dans toutes les chambres — Salle de lecture — Service téléphonique — Omnibus à la Gare.

Avis. — Ne pas se laisser tromper à la Gare, demander l'omnibus. FRÈRES SASSELLI, prop.

GENOVA ALBERGO PICCOLO TORINO

Piazza S. Siro

Raccomandato per i signori viaggiatori e negozianti. — Camere da L. 1.50 in più. — Buona cucina — Prezzi moderati.

Fratelli Baciocchi, propr.

Genova Albergo Ginevra

Piazza Annunziata

Camere da L. 2. Scelta cucina. Omnibus a tutti i treni. Ascensore idraulico.

Grande Ristorante S. Gottardo

Via Carlo Felice, 6, *primo piano.*

CUCINA COSMOPOLITA — SCELTA CANTINA

F.lli Ottolini e G. Porzio, *propr.*

GENOVA Albergo Ristorante Felicità Raschianino

Splendida Posizione con vista del Porto. Rinomato **Ristorante** per l'ottima cucina Piemontese e Genovese. Vini scelti. Prezzi Modici. Servizio inappuntabile.

Mussetti Ottavio, *prop.*

Lac Majeur — **GHIFFA** — *Lac Majeur*

Hotel Pension Restaurant Ghiffa

tenu par JEAN MORISETTI.

Situé dans la plus riante et salubre position, entre le lac et les montagnes. Jardins et terrace. Service à prix fixe et à la carte. Chevaux et voitures. On parle les principales langues

---

GRAVEDONA

NUOVO ALBERGO D'ITALIA

di 1. ordine

Illuminazione elettrica — Salone e Terrazza.

G. Corbella, *propr.*

GRAGLIA Stabilimento Idroterapico E STAZIONE CLIMATICA

850 m. sul mare

FERROVIA SANTHIÀ BIELLA

Idroterapia — Elettroterapia — Massaggio — Sorgente ferruginosa — Casa di prim'ordine — Illuminazione elettrica — Concerti — Posta e Telegrafo — Tre medici — Domande al Dott. Cav. E. SORMANO.

Interlaken

GRAND HOTEL BEAU-RIVAGE

Maison de premier ordre. À prosimité de la Station pour Grindelwald-Lauterbrunnen et Lucerne. — Grand jardin ombrageux. — Belle vue sur les montagnes.

Table d'hôte à des petites tables.

LIFT - LUMIÈRE ÉLECTRIQUE DANS TOUTES LES CHAMBRES - BAINS - RESTAURANT

200 lits — Chambres depuis 3 francs. — Arrangements pour séjour prolongé.

ALBERT DOEPFNER, propriétaire.

INTRA (*Lago Maggiore*)

HOTELS REUNIS

VEAU D'OR, LION D'OR E VILLE

Position delicieuse sur le lac, pres du debarcadère des bateaux à vapeur, Appartements pour familles ; chambres très confortables Table d' Hote. — Service à la carte ed a prix fixe. — Salle de lecture, Piano et Billard. — Maison frequentée par les Voyageurs de commerce.

Cuisine excellente. — Vins exquis nationaux et étrangers. Voitures et correspondance pour la ligne Novara et Domodossola. — On acepte les Coupons Cook's.

GHIGLIONE JOSEP, Proprietaire.

ISSIME HOTEL MONT NERY

1000 metri d'altitudine

Casa moderna, stile svizzero — Retta giornaliera L. 5. — Cura lattea ed alpina — Medico, Farmacia, Posta e Telegrafo, Chiesa parrocchiale a 5 minuti — Accordi speciali per famiglie.

BALLA LUIGI, prop.

Ivrea ALBERGO CORONA D'ITALIA

Omnibus alla Stazione - Caloriferi

Vetture per tutte le parti.

INVERNIZZI V., prop.

IVREA HOTEL SCUDO FRANCIA

Recentemente ingrandito

Uffizio vetture per tutte le parti del Canavese — Casa di 1° ordine e di antica riputazione raccomandata pel suo conforto a prezzi miti — Caloriferi — Salone di lettura — Bagni. — Quest'albergo per la sua speciale importanza venne autorizzato alla vendita dei biglietti ferroviarii e registrazione bagagli e cani dall'Albergo stesso senza aumento di prezzo. — Pensioni.

STEFANO BILLIA, prop.

GRANDE ALBERGO DELL'UNIVERSO

IVREA

Vicino alla Stazione del Tramway Ivrea-Santhià, splendida posizione in pieno mezzogiorno. — Recentemente ingrandito — Raccomandato ai signori Viaggiatori di commercio — Conforto — Pensione a modici prezzi — Appartamenti per Famiglie — Camere riscaldate con caloriferi — Sala di lettura — Servizio di vetture per ogni dove. Omnibus a tutti i treni.

ALESSANDRO MOSCA prop.

LANZO D'INTELVI (Como)

GRAND HOTEL BELVEDERE

Metri 950 s/m

LUCE ELETTRICA - VETTURE DI LUSSO - LATTERIA MODELLO

Laveno

Albergo Roma

con alloggio e Gran Salone per Società — Buona cucina — Vini squisiti. — Pensione.

L. PAROLI.

LAVENO Lago Maggiore

ALBERGO MORO

IN LAVENO

Rimpetto alla Stazione Nord

FILOMENA TERRUGGIA, proprietaria.

Bagni Hotel Pension LE PRESE

sul Lago di Poschiavo; Grigioni Svizzera, a 1000 m. al.

Stagione climatica con bagni solforosi ed inalazioni. Idroterapia ed Aereoterapia. Posizione incantevole. — Ulile nelle malattie delle vie respiratorie, nevrastenia, reumatismi, stanchezza. Indebolimento morale e fisico. — Clima alpino, tonico e ricostituente. — Posta e Telegrafo. Diligenza per Pontresina, Bormio e Sondrio (via ferrata). Vetture private e barche per il Lago. — Medico residente nello stabilimento Dottor V. Grazzi di Firenze, professore nella R. Università di Pisa. — Per informazioni rivolgersi alla Direzione.

LECCO

ALBERGO CROCE DI MALTA

POSIZIONE SPLENDIDA

Unico Albergo con servizio di vetture tanto per la Valsassina come per altre destinazioni.

Lecco

ALBERGO MAZZOLENI

Unico per la sua splendida posizione in riva al lago, vicino alla posta e telegrafo. — Servizio vetture — Omnibus alla Stazione. — Per le comunicazioni telefoniche intercom.: N. 30.

LECCO Albergo Ristorante Stazione

Camere da L. 1.50 in più. — Servizio Confortabile

Negozio vino all'ingrosso.

BUFFET STAZIONE

POZZI CELESTINO, prop.

LIMESTRE (Pistojese)

Pensione Villa Margherita

Altezza 650 metri.

E' una delle più belle posizioni che si possa trovare sui nostri Appennini. — Corredata del conforto moderno. Sala da Ballo, Sala di lettura, Bagni, Bigliardo e Law-Tennis.

SUCCURSALE PENSIONE BELLE VUE

SAN MARCELLO (Pistoiese)

Tutta rimobiliata a nuovo, Luce e Campanelli Elettrici, Bagni, Giardino e Terrazza — Prezzi moderati — Medico, Farmacista e Telegrafo.

Per informazioni dirigersi, fino a metà Giugno PENSION SIMI, FIRENZE, di poi VILLA MARGHERITA, LIMESTRE (Pistojese).

N. B. - Le case restano aperte da Giugno a Ottobre.

LIVORNO ALBERGO E RISTORANTE CON PENSIONE SVIZZERA
LA VILLA DI TORINO

Casa di seconda classe tenuta dal nuovo proprietario **B. CARDINI,** Piazza Colonnella, N. 2, 1° piano, presso il Porto e a tutte le Agenzie Italiane e Estere — Ottima cucina e camere decentissime da L. 1, 1.50, 2 e più.

Livorno Hotel Angleterre Campari

CASA DI PRIMO ORDINE

CORSO VITTORIO EMANUELE

Il suo elegante **Ristorante** forma il migliore *rendez vous* di Livorno

Illuminazione Elettrica - Prezzi moderati

DESTEFANIS & CLERICI

Nuovi Proprietarii.

LIVORNO (Toscana)

Grand Hôtel Giappone

Pensione — Sale di Ristorante con ventilatori — Ascensore idraulico — Lift — Luce elettrica in tutte le camere — Prezzi moderati.

Direttore Proprietario P. CIANFANELLI

LOANO

HOTEL PENSION BELLEVUE

prospiciente al mare

Aperto nella stagione balnearia vicino allo Stabilimento — Stazione invernale. — Pensione a L. 6 in più; riduzione per famiglie — Eleganti appartamenti mobigliati.

TERESA GHIGLIONE ved. BOCCONE, prop.

Locarno HOTEL DU LAC

Comfort moderno — Prezzi moderati.

J. HURSCHLER, direttore.

LOCARNO

ALBERGO DELL'AMERICA

Scelta cucina alla casalinga pronta a tutte le ore. — Servizio accurato e prezzi modicissimi. — Camere da L. 1 in più. — Specialità in vini scelti del Piemonte. — Telefono.

Prop. G. SPRUZZOLA.

LOCARNO

Route Madonna del Sasso

Pension Villa Righetti

Maison très recommandée

BAINS ET DUCHES VIA DE FAMILLE

Pension da 5 a 6 frs., chambre et service compris.

LOCARNO **ALBERGO St. GOTTARDO**

Camere da L. 1 e 1,50. Vicino all' imbarcadero e alla Stazione del Gottardo.

F.lli BERTINI, prop.

LOCARNO **Albergo Svizzero**

nel centro della città. — Raccomandato ai Signori Viaggiatori di commercio.

F.lli MAGORIA, prop.

Locarno **Hôtel Metropole et de la Couronne**

AU BORD DU LAC

LUGANO **Hôtel Lugano**

Au bord du Lac - Omnibus à la Gare

HOTEL METROPOLE

Ancienne Villa Enderlin - Ascenseur - Lift

A. BROCCA, propr.

Lugano

HOTEL ET PENSION WASHINGTON

Près de la Gare. Position splendide. Vue magnifique sur le Lac et les montagnes. Grand jardin. Bains dans la maison. Calorifère. Salon de lecture, conversation, billard et fumoir.

Pension de 6 à 8 francs.

LUGANO HOTEL PENSION VICTORIA

Splendida posizione in riva al Lago con vasto giardino ombreggiato. Colazioni e pranzi a prezzi fissi. Scelta cucina. Per villeggianti pensioni giornaliere o mensili a convenirsi. Bagni nel lago e in casa d uches.

Prezzi moderatissimi durante l'estate.

Mandello Lario RISTORANTE PENSIONE BARRA

POSIZIONE ARIEGGIATA

Cucina casalinga — Vini di Piemonte — Affittansi stanze

Man Spricht Deutsch.

MANTOVA HOTEL AQUILA D'ORO

Casa di primo ordine rimessa completamente a nuovo. — Illuminazione elettrica — Telefono, Bagni, Caloriferi, Sale di lettura — Vetture di città e campagna, — Omnibus alla Stazione.

FRATELLI BRACCHI, prop.

Masino - Bagni

(Valtellina)

a 1168 metri sul mare.

Posta e Telegrafo nello Stabilimento - Illuminazione elettrica

Cura Termale-Idroterapica-Climatica-Lattea.

D. Arrigoni.

MEINA *Albergo Zanetta*

condotto da **Luigi Zanetta e C.**

E stato riaperto al pubblico l' antico e rinomato Albergo Zanetta *interamente rimesso a nuovo.*

Scelta Cucina e Pensione

MENAGGIO Hotel VICTORIA

Il posto più fresco e più sano del Lago di Como. — Posizione unica. — Vasto giardino ombreggiato. — Delizioso soggiorno estivo, molto indicato per famiglie. — Pensione a prezzi mitissimi. — Chiedere tariffe.

Gianella e Bullo, *Prop.*

BAGNI DI MONTECATINI

ALBERGO TETTUCCIO

PENSIONI: Maggio, Giugno e Settembre L. 7. Luglio e Agosto L. 8- — Servizio alla carta. — Locale fabbricato con tutte le comodità. — La migliore posizione per la cura.

P. GIACOMELLI, prop.

Bagni Montecatini *Albergo Pensione* IL NETTUNO

con Succursale presso la Stazione

Pensione da L. 7 a 8 — Camere da L. 2 a 3. — Pranzi alla carta. R. VEZZOSI, Prop.

BAGNI DI MONTECATINI

Hotel Restaurant Cavour

Situato di fianco alla Chiesa, nella più bella, fresca ed ombreggiata posizione centrale — Arrangiamenti per Famiglie — Pensione a convenirsi. — Servizio alla carta ed a prezzo fisso.

Bagni di Montecatini

GRANDE ALBERGO DELLA PACE

sotto la nuova conduzione

Vittorio Chiari e Vittorio Chiostri

CASA DI PRIMO ORDINE. - PREZZI MODERATI.

Bagni Montecatini

HOTEL ET PENSION-VILLINO

Quest'Albergo uno dei piú eleganti di Montecatini é situato in posizione salubre, ridente e centrale. E' tutto fiancheggiato da splendido giardino Bouquet con piante di palme, aranci, cedri e manderini, ove in tutte le ore del giorno si può usufruire della loro ombra. Possiede vaste camere, appartamenti grandi e piccoli, salone da pranzo, sala di società con piano e musica, sala da bigliardo munite di tutto il confortabile moderno. Luce elettrica in tutta la casa. Cucina squisita, vini delle primarie fattorie del Chianti. Servizio inappuntabile. — Si parla Francese e Inglese.

Cav. Prof. B. Marcucci, Proprietario.

Prov. di Padova — **MONTEGROTTO** — *Prov. di Padova*

STABILIMENTO

TERMALE IDROTERAPICO

MIGONI-SELMI

Condotto dai Coniugi BERNARDI - Bagni - Fanghi - Massaggio - Cura elettrica - Doccie - Cura medica affidata al dottor Guido Baccaglini che risiede permanentemente allo Stabilimento - Pensioni a prezzi modicissimi. - Servizio alla carta.

Per informazioni dirigere le domande ai coniugi **Bernardi**, **MONTEGROTTO**, Provincia di Padova.

Milano HOTEL S. MICHELE *e BERNERHOF*

IL PIU VICINO AL DUOMO

Appartamenti e camere separate da L. 1.50 in più. — Servizio accurato — Omnibus alla Stazione. — Interamente rimodernato e sotto la personale Direzione dell'antico proprietario

Natale Dellavalle.

MILANO HOTEL CATTANEO DEGLI ANGIOLI

Casa di secondo ordine

Vicino al Duomo — Di recente messo a nuovo

Comodi appartamenti per famiglie - Camere separate - Rinomato Ristorante a prezzo fisso ed alla carta a tutte le ore - Telefono - Servizio di omnibus a tutti i treni - Ascensore idraulico - Bagni Caloriferi - Servizio di posta. - Prezzi moderati.

Gustavo Cattaneo, prop.

Milan HOTEL de l'Europe

Corso Vittorio Emanuele

Position centrale en plein midi avec vue de la Cathèdrale
Ascenseur, Lumière èlectrique, Omnibus, Prix modèrès.

E. MARCIONNI, prop.

MILANO Albergo di Francia con Ristoratore

condotto dai F.lli CLERICI

Vicino al Duomo — Corso Vittorio Emanuele

Appartamenti e Camere separate - Tavola rotonda - Servizio a pasto ed alla carta - Prezzi convenienti - Servizio soddisfacente - Omnibus alla Stazione.

Milan Hotel Manin

Situation superbe et tranquille au millieu des jardins plein midi - Table d'Hôte - Restaurant - Grand jardin à soi - Prix moderès - Salon - Lecture - Fumoir - Cook's Coupons accepter.

F. BAZZARO, Propriètaire

Alla Stazione Centrale

Milano RISTORANTE NIZZA CON ALLOGGIO

Viale Principe Umberto, 16

Fuori Dazio da Porta Principe Umberto a P. Nuova

Questo Ristorante trovasi a destra sortendo dalla Stazione, non più di 5 minuti di distanza. — Camere separate da L. 1 a L. 1.25 — Buona cucina — Prezzi modicissimi — Succursale alla Trattoria del Formentone, Via Pontaccio, N. 7.

Prop. BAZZONI PIETRO & FIGLIO.

Milano - Hotel Meublé

Via Carlo Alberto, 16 (Piazza del Duomo)

Eleganti camere da L. 1,50 in più al giorno. Servizio compreso.

Milano Albergo Laghetto

Piazza S. Stefano

tenuto dal proprietario

MIGLIA GIUSEPPE

Questo albergo posto nel centro del commercio è raccomandato massimamente ai negozianti di verdure, frutta, pesce e selvaggine. Servizio inappuntabile alla carta e a prezzo fisso. Pensione mensile a prezzi modici. **Scelta Cucina. Camera da L. 1 in più. Vini** delle migliori produzioni del **Piemonte** con assortimento in vini da bottiglia.

MILANO

Elwert's

HOTEL G.de BRETAGNE & REICHMANN

45 - Via Torino - 45

Chambre de frcs. 3.50 - 5 frcs. y compris lumiére électrique et service.

PAUL ELWERT, Propr.

ci devant **Hôtel Lukmanier Chur (Suisse).**

MILANO

Hotel Roma

Sud du Corso Vittorio Emanuele

Tout le comfort (Ascenseur) – Prix modérés — Dépendance Piazza Fontana.

BORELLA Frères, propr.

Milano **HOTEL du PARC**

Vicinissimo alla Stazione Centrale — Recentemente aperto — Camere L. 1.50 in su, servizio compreso — Ascensore — Luce elettrica — Omnibus alla Stazione.

E. Rühieman, propr.

Milano ALBERGO DEL BISCIONE E BELLEVUE

Piazza Fontana, attiguo al Duomo e Corso Vittorio Emanuele. Ampliato di appartamenti e camere prospicienti la piazza ed il Duomo, con bagni – Servizio di trattoria alla carta e a prezzo fisso in uno splendido salone. Modici prezzi. Due Omnibus alla ferrovia.

Con Succursale sul Corso Vittorio Emanuele, N. 7

BOTTACCHI & TSCHERTER, proprietari.

MILANO - Alla Stazione Centrale

Ristorante Gasthaus Federale

CON ALLOGGIO

Via Marco Polo, N. 9 - Prima via a destra sortendo dalla stazione

Camere a L. 1,25 — Buona Cucina — Scelti Vini

MAN SPRICHT DEUTSCH - CASA SVIZZERA - SCHWEIZERHAUS

di ANNIBALE BAZZONI-ZETT.

Milano ✤ Albergo Ristorante Commercio ✤

Piazza Fontana, N. 5

Rinomata Cucina alla milanese pronta a tutte le ore. Prezzi moderatissimi. Posizione la più centrale. Omnibus. Telefono 1067. Casa propria. **Fratelli MORANDI, Conduttori.**

Ticket d. S. A. I. contro gl'infortuni in viaggio.

MILANO Hotel Restaurant Nizza

Stazione Centrale **Viale Principe Umberto, N. 6**

Chambres frs. 1.50 par personne, bougie et service compris — Service soigné à prix très modéres — Maison de Touring-Club du Belgique et de la Suisse — Portier à la Gare.

English Spoken — Man spricht Deutsch

C. FRANCIOLI, propr.

Milano HOTEL BELLA VENEZIA

En face du Theatre della Scala à côté de la Gallerie V. E.

Situé dans le plus beau quartier de la Ville, et le plus central — On parle les principales langues — Omnibus à la Gare a touts les trains.

F.lli SACCHETTI, prop.

NAPLES Hotel et Pension de Russie

82 Santa Lucia - Deutsches Haus

Maison centrale exposée en plein midi en face du golphe et du Vésuve. Chambres depuis 2 francs. Pension depuis 7 francs, vin compris. On parle les principales langues.

CARL PREU, prop.

NAPOLI Albergo del Commercio e Ristorante

DEUTSCHE SHAUS

Piazza Unità Italiana

LUIGI GAMBULI

Stabilimento magnificamente situato vis-a-vis della Grande Stazione — Posta e Telegrafo — Posizione salubre e ben arieggiata con vista splendida del Vesuvio — Table d'hôte — Pranzo alla carta ed a prezzo fisso — Pensione da L. 5 a 7 — Camere da L. 2 per persona.

NAPOLI HOTEL DU NORD

Corso Re d'Italia, 46 (Rettifilo)

Casa in pieno mezzogiorno, gode la veduta del Porto e del Vesuvio. Situata al centro della città, in vicinanza alla posta, Teatro S Carlo, Galleria Umberto I e scalo marittimo, Gran sala Restaurant, Illuminazione elettrica, Appartamenti separati per famiglie con mobilio tutto nuovo. Si parlano le principali lingue. Camere da L. 2 a persona e più.

G. MONETTI, Propristario.

NAPOLI

HOTEL DE L'UNIVERS già dell'Allegria

Piazza della Carità - Via Roma già Toledo, 13

Situato nel vero centro della città, ampliato e rimodernato; si raccomanda per l'esattezza del servizio e la modicità nei prezzi - Tavola rotonda - Pranzi e Colazioni a prezzo fisso ed alla carta, a tutte le ore - Omnibus a tutti i treni - Si parlano diverse lingue.

NAPOLI HOTEL DU LOUVRE

Calata S. Brigida, 51

Posizione centralissima di fronte al Palazzo Reale, accosto alla Galleria - Vista del mare - Prezzi moderati.

LUIGI PACCIARELLI, propr.

Naples – HOTEL GRANDE BRETAGNE

(Riviera di Chiaia) - En face du Jardin Public, en plein midi - Maison de premier ordre et d'ancienne réputation - Ascenseur.

Nouvelle Direction LOUIS RUECK
ancien propriétaire de l'**Hôtel Feder** a **TURIN**

Naples Hotel Freimann

Pension Genève - ex Hotel de Rome - au plein midi

Rue S. Lucie, 5

Prix modérés. tenue par **I. FREIMANN.**

NAPLES
HOTEL LONDRES

Place du Municipio

Situation exceptionelle au centre de la Ville en plein midi, avec vue splendide du Vésuve et du Golf. — Table d'Hôte servi à tables separées. Salon de lecture — Fumoir — Jardin d'hiver — Grande terrasse — Bains — Ascenseur, etc. — Hôtel moderne — Prix modérés.

Delvitto - Poggiani - Campione.

LIFT - HOTEL BRISTOL - NAPLES

Grand Panoramic view - Excellent hygienic installation - Finest and healthest situation - Lift - Great comfort, moderate prices

A. LANDRY the Uetliberg.

Napoli HOTEL NAPLES

Corso Re d'Italia (Rettifilo)

Maison recommandée, centrale — Ascenseur — Eclairage électrique — Bains — Pension à 8 fr. tout compris — Omnibus à la gare — Prix très-modéres — Chambre depuis 2,50.

Propr. A. CAVALLERI.

Napoli Albergo de la Patria

Via S. Giuseppe, 32

Specialmente raccomandato ai Signori Viaggiatori, essendo nel centro della città e presso il porto ed il telegrafo. — Omnibus a tutti i treni — Modici prezzi.

TARCHETTI LORENZO, proprietario.

NAPOLI

Hotel Savoia

Via Roma (già Toledo)

Sito centralissimo, presso piazza Municipio, Palazzo Reale, Rettifilo, Posta e Museo. Restaurant a tutte le ore - Servizio inappuntabile - Prezzi modici - Si parlano le principali lingue.

E. GAUGLER, proprietario.

NAPOLI — ALBERGO NAZIONALE E RISTORANTE

Vico S. Giuseppe, N. 32

di fronte al Rettifilo

Vicino alla Posta, alla Galleria Umberto I e la Via Roma, già Toledo ed ai principali teatri della città.

Casa esposta a mezzogiorno - Servizio inappuntabile - Camere ad un letto da L. 1.50 in poi e pensione da L. 3 in poi.

Prop. E. CANESSA.

NAPLES — HOTEL DE MILAN

Situé sur la mer à midi - Grands et petits appartements - Table d'ôte et pensions - A côte de la grande Poste, du Télégrafe et à tous les Théâtres - Omnibus à la Station a toutes les arrivées.

NAPLES — Grand Hotel Continental

RESTAURANT

Quai Partenope. R. WAEHLER, Propr.

NIZZA MONFERRATO — Albergo dell'Aquila

Camere unite e separate con campanelli elettrici, calorifero, scelta cucina, vini squisiti dei proprii vigneti, prezzi modicissimi servizio inappuntabile, fattorino alla stazione all'arrivo dei treni.

Proprietario GIANUZZI CARLO

già esercente Albergo Italia in ALESSANDRIA.

Nizza **Hotel de l'Univers**

aperto tutto l'anno

PENSIONI — PREZZI MODICI

I. RININO, proprietario.

NOVARA, Via S. Gaudenzio n. 9

Albergo de la Ville

Posizione centrale, rimesso completamente a nuovo e rinomato pei suoi prezzi miti, grande ristorante pronto a tutte le ore, si parla francese inglese e tedesco, omnibus all'arrivo di tutti i treni. — Bagni e doccie.

Prop. ELISEO ZAMMARETTI.

Oropa STABILIMENTO IDROTERAPICO

Stazione Climatica - (1060 m. d'elevazione)

Doccie, Bagni a tutti i piani - Acqua da 7° a 45° - Massaggio, Elettroterapia - Posta, Telegrafo, Cappella nello Stabilimento.

Direzione medica: Prof. Comm. C. Bozzolo e Dott. Cav. G. Mazzuchetti, proprietario. Dottor Serafino Belfanti e Dottor Riccardo Mazzuchetti. - Aperto dal 1 giugno al 30 settembre.

Rivolgersi al Proprietario

ORTA HOTEL PENSION BELVEDERE

— LAGO D'ORTA —

Bellissima posizione a 400 metri sul livello del mare — Gran parco di pini ed abeti raccomandato dai medici per le persone deboli che soffersero malattie catarrali — Pensione per famiglie — Omnibus alla Stazione.

GAUDENZIO CIANA, propr.

Padova

Antico Albergo
DUE CROCI BIANCHE
condotto dai FRATELLI ORSO
3939 — PIAZZA DEL SANTO — 3939

Di fronte alla Chiesa di S. Antonio, e vicinissimo all'Ospedale Civile - Scelto servizio di Cucina - Omnibus alla Stazione. - Pranzi particolari ed alla carta - Servizio a domicilio - Pensioni - Appartamenti completi e stanze separate.

PADOVA — ALBERGO AQUILA NERA

Proprietà **Dr. De Prai e Socio**, diretto da **Mad. GIOVANNA MENEGOLLI**

Rimpetto al Caffè Pedrocchi, R. Poste, Uffici Telegrafo e Telefono - Servizio inappuntabile - Omnibus a tulti i treni - Carrozze particolari - Prezzi modicissimi.

PALERMO
HOTEL DE FRANCE

Piazza Marina

Dirimpetto il Giardino pubblico - Situato nel punto più centrale della Città

RACCOMANDATO AI VIAGGIATORI DI COMMERCIO!

P. WEINEN, Prop.

Palermo Pensione Svizzera

Via Monteleone - Palazzo Montel.

Dal 1 Settembre 1896 questa casa si è trasferita dalla Via Vittorio Emanuele nello splendido palazzo dei Duchi di Monteleone, situato in magnifica posizione, con un grande giardino di agrumi, splendidi saloni e vasta terrazza sul giardino. — Pur ingrandendo i locali, rifacendo tutto a nuovo e migliorando il servizio i prezzi resteranno inalterati dando per L. 6,50 o 7 al giorno a persona (secondo camera) pranzo, colazione, caffè, camera e servizio. - Illuminazione elettrica.

MARTINES, proprietaria.

PALERMO
HOTEL TRINACRIA

Seul hôtel situé an bord de la mer - 1er ordre - Avec grande terrasse et vue sur la mer - Panorama exceptionnel - Cuisine exquise (française et italienne) - Salon de lecture fumoir - Téléphone - Omnibus à la gare et a touts les bateaux - Service exceptionnel - Prix modérés.

ERNEST RAGUSA, propriétaire.

Palermo - Albergo e Ristorante REBECCHINO

Corso Vittorio Emanuele di fronte alla Cattedrale, vicino al Comando Militare, Distretto, Prefettura, Palazzo Reale e Posta - Appartamenti e camere separate da L. 1,50 in su. - Pranzi a prezzi fissi ed alla carta a tutte le ore.

ATTILIO CERUTTI, proprietario.

MALATTIE DI PETTO

Tossi - Raucedini - Laringiti - Catarri - Bronchiti e Tubercolosi

guarite con l'uso della rinomata

POZIONE ANTISETTICA

del D.r **G. BANDIERA** di Palermo

La **Pozione** è un potente farmaco, di gusto gradevole e tollerato dagli stomachi più delicati. La **Pozione**, preparata a base di sostanze antisettiche, è l'unico sovrano rimedio balsamico e tonico per la tubercolosi e malattie affini. Con l'uso della **Pozione** il male si arresta ed in breve tempo cessa la tosse i sudori notturni e la febbre scompare. L'ammalato riacquista le forze con l'appetito, che aumenta, ed il benessere ritorna. Numerosi certificati medici attestano le molte guarigioni già ottenute con l'uso della **Pozione antisettica** del dottor Bandiera.

Prezzo di ogni bottiglia con istruzione L. 4 ; Dirigere le richieste alla **FARMACIA NAZIONALE**, in Palermo, via Ternieri, 65.

GUARDARSI DALLE FALSIFICAZIONI

PALERMO — Hotel Victoria

Position au centre de la ville, en plein midi - Chambres depuis 2 francs - Pension depuis 8 frs. par jour tout compris - Table d'hôte et service de Restaurant à la carte et à prix fixes - Salons - Bains - Omnibus a touts les trains et à touts les bateaux - Prix tres-modérés.

T. ANDÒ, propr.

PEGLI — PENSION BEAUREGARD

Stagione di bagni, buone camere, vista al mare, cucina eccellente. Servizio inappuntabile. Prezzi modicissimi.

Prop. LOUISE FORBES.

Bagni di Mare

PEGLI-MULTEDO GRAND HOTEL SPLENDIDE

Parco grandioso - Cucina sana alla casalinga

Pinerolo - Grande Albergo del Cannone d'Oro

Frequentato dai sigg. viaggiatori di Commercio, situato nel centro della città e davanti alle fermate del Tramways. Recentemente ingrandito di Camere con vista in Piazza Cavour. Detto Albergo è raccomandato pel suo conforto e prezzi miti. Caloriferi. **CAVALLO GIACOMO, proprietario.**

HOSPENTHAL HOTEL

et PENSION DU LION

ai piedi del San Gottardo e della Furka.

Posizione centrale nella valle d'Ursern. Ad un'ora dalla stazione di Goeschenen, ferrovia del S. Gottardo, 1 ora e mezza da Airolo. Casa raccomandata e molto confortabile. - Cucina squisita - Ristorante - Camere da L. 1,50 - Pensione da L. 6 camera compresa - In maggio e giugno 5 lire per giorno. - Per società e scuole grande riduzione. Omnibus e vetture dell'Hotel alla stazione di Goeschenen.

GASP. MEYER, proprietario.

PISA ALBERGO NAZIONALE con RISTORANTE
20 metri dalla Stazione centrale ferroviaria
Secondo stabile a destra

Questo Albergo di recente ingrandimento e rimodernato, offre ai Signori Viaggiatori tutte le possibili comodità; è arredato di elegante sala di lettura. Prezzi modicissimi. Servizio inappuntabile.

Pranzi da L. 2,50 3 e più — Camere da L. 1,50, 2, 3 e più. Roberto Rombolini, prop.

PISA HOTEL NETTUNO
Lung'Arno Regio

Restaurant il più frequentato — Omnibus alla Stazione
Cav. P. Feroci, prop.

PISA **Hotel de Milan e Commercio**
con Ristorante

Prima casa a sinistra ed il più vicinissimo alla Stazione — Sala di Ristorante a tutte le ore — Tavola rotonda — Pranzi a prezzo fisso — Giardino chantant — Servizio inappuntabile — Camere da L. 1,50, 2 e più per persona — Pensioni da L. 6, 7 e 8 tutto compreso — Arrangiamenti per famiglia — L'unico per servizio di notte di arrivo e partenza stante la vicinanza — Insistere per il conduttore dell'albergo che trovasi immancabilmente a tutti gli arrivi.

Prop. Ugo Balestri.

PISA ALBERGO L'AMERICANO E FIRENZE
con Ristoratore e vastoso Giardino

La prima casa della via Vittorio Emanuele a sinistra, N. 48, a metri 50 dalla Stazione — Casa molto frequentata da viaggiatori di commercio — Camere da L. 1,25 a 2 a persona tutto compreso — Pranzi da L. 1,50 a 3 vino compreso — A tutti i treni trovasi il fattorino della casa. Propr. F. Marcheri.

PISE

Hotel Washington
En face de la Gare
Maison très-recommandeé
Albert Rombolini, prop.

PONT ST. MARTIN
(*Valle d'Aosta*)

Albergo Rosa Rossa
Omnibus alla Stazione
Diligenza giornaliera per Gressoney.
Burzio G., prop.

PONT ST-MARTIN
(*Valle d'Aosta*)

ALBERGO
DEL CAVALLO BIANCO
Albergo in ridente posizione, Servizio inappuntabile ed a tutte le ore. Vettura alla Stazione per tutti i treni.
Landau, vetture e diligenza per Gressoney e la Vallata d'Aosta.
Squindo Carlo, propr.

Pont sur Valsavaranche
(Valle d'Aosta)
(*Altezza m. 1496*)

HOTEL DE LA GRIVOLA
Nuova stazione alpina ai piedi dei ghiacciai della Grivola (altezza m. 4000) e del Gran Paradiso (alt. m. 4100). Delizioso soggiorno estivo raccomandato agli alpinisti ed escursionisti, a due ore del grandioso rifugio Vittorio Emanuele II del C. A. I. (alt. m. 2415). Servizio quotidiano di posta, guide e portatori patentati del C. A. I. Cavalcature a disposizione. Aperto dal 15 giugno alla fine settembre. Pensione, *table d'hôte* e servizio alla carta. Cucina accurata, vini, birra e liquori.
Proprietario: Dayné Silvestre.

PREMENO
(sopra Intra)

ALBERGO PREMENO
La più importante stazione climatica del Lago Maggiore. Bagni. Telegrafo. M. 900 sul livello del mare. — Prezzi modicissimi per famiglie nei mesi di giugno e luglio.
G. Minoli, gerente.

Premeno

Amena posizione sopra Intra (Lago Maggiore) a 925 metri sul livello del mare
RISTORANTE TORNICCO
con Pensione; camere disponibili per alloggio, cucina casalinga — Buoni vini — Prezzi modici.
Perelli Bartolomei Carlo, propr.

Promontogno
(Canton Grigione)

HOTEL BREGAGLIA
Sulla linea da Chiavenna all'Engadina — A 850 mt. sul mare — La migliore stazione intermedia tra l'Italia, i laghi e l'Engadina, raccomandata specialmente pei convalescenti e deboli — A due ore da Chiavenna — Clima saluberrimo — Passeggiate ed escursioni alpine svariate — Medico, posta, telegrafo nel villaggio — Casa di 1. ordine — Pensione da L. 9 a 15 — Luce elettrica in tutte le Camere.

PRÉ-S.-DIDIER
(Aosta)

HOTEL UNIVERS
Annesso al rinomato Stabilimento Bagni d'acqua Termale (36°) ferruginosa, arsenicale.
Splendida posizione con vista sul Monte Bianco — Ampliato ed intieramente rimesso a nuovo — Dottori, farmacia, Posta e Telegrafo nell'Albergo stesso — Tavola rotonda e servizio alla carta — Facilitazioni per famiglie — Luce elettrica. E. Orset, propr.

Quinto al Mare

STAGIONE DEI BAGNI

Hotel Pension Beau-Sejour con Ristorante

A pochi minuti da Genova per Ferrovia e per Tramway Elettrico. — Posizione splendida — Gran Giardino — Pensione a L. 5 — Stagione invernale.

Quinto al Mare

BAGNI DI MARE

HOTEL QUINTO

La più bella posizione della Riviera Ligure potendo fare la cura anche col mare agitato.

Prezzi Modicissimi

RAPALLO

BAGNI DI MARE

Riviera Ligure Orientale

GRANDE STABILIMENTO SALINE

Arene calde — Bagno d'acqua dolce — Doccie — Sale di ritrovo — Balli — Concerti. — Aperto dal giugno all'ottobre.

Serata ordinaria di ballo il mercoledì e il sabato di ogni settimana.

Per affitto di Palazzine, Appartamenti e per Biglietti di frequenza permanenti e speciali dirigersi al proprietario dello Stabilimento Saline Cipriano Cuneo.

RAPALLO

HOTEL Pension SUISSE

con annesso grande Stabilimento di bagni, recentemente costrutto con tutte le comodità moderne — Acqua potabile in tutte le cabine — Arene calde — Doccie — Massaggio — Grande terrazzo sul mare.

Servizio di ristorante a prezzi fissi ed alla carta.

Casa di 2° ordine, 20 camere rivolte tutte al sud. — Vista splendida sul golfo. Clima dei più salubri. Pensione da 6 a 7 lire, vino compreso. Accomodamenti per famiglia. Portiere a tutti i treni. — Si parla 4 lingue.

Scrivere in tempo per avere il posto assicurato.

Prop. **G. Campo**

Rapallo

HOTEL BEAU RIVAGE

Construit expressement pour Hôtel avec jardin tout prés de la mer en plein midi — Caloriféres — Ascenseur — Bains d'eau-douce — Douches bains de mer — Centre de trés charmentes promenade et d'excursions sur les monts — Température maximum 28° minimum 8° — Omnibus à tous les trains — Fourni du plus grand confortable — Ouvert toute l'année. On parle les principales langues.

Felugo Frères, propr.

Rapallo

Hotel Pension

RAPALLO & POSTE

Presso Genova — Riviera di Levante

Bagni di mare — Magnifica posizione sul mare — Servizio di ristorante a prezzo fisso ed alla carta — Prezzi modicissimi — Pensione da L. 6 in più — Facilitazioni speciali per famiglie. **A. Prandoni** propr.

Rapallo

BAGNI DI MARE

Grand Hôtel d'Europe

Con tutto il « confort » moderno, bagni proprii. Facilitazioni per famiglie. — Pensione L. 7, vino compreso.

Forti.

Recco (Genova)

Stabilimento

Balneario Enotrio

Apertura 1 Giugno p. v. — Sull'amena spiaggia di Recco, graziosa cittadina della Riviera Ligure orientale, sorge maestoso lo Stabilimento Balneario **Enotrio** che presenta ai signori bagnanti tutti gli agi e tutte le comodità desiderabili: ed è specialmente da preferirsi per la mitezza dei prezzi.

Buffet e Caffè annessi, concerti musicali — Servizio di vetture. — Si affittano casine, appartamenti e stanze mobigliate. — Rivolgersi Attilio Carbone, Recco.

RECOARO Albergo Ristorante "AL CAPPELLO,,
APERTO TUTTO L'ANNO

Camere da lire una in più — Sale da pranzo interne o esterne con Giardino — Illuminazione elettrica — Buona cucina — Scelti Vini — Pronto servizio — Prezzi di concorrenza. CANEVA LUIGI, prop.

Recoaro *Albergo e Stabilimento Balneo-Idroterapico*

-(LA FORTUNA)-

Camere e Appartamenti ammobigliati con annessa cucina — Sale di lettura, musica e ballo, grandi giardini — Cura completa di Idroterapica — Bagni minerali a vapore e Elettroterapia — Sonerie elettriche, illuminazione elettrica Direzione sanitaria Dott. Carlo Cattaneo.

Fratelli Dal Lago, prop.

REGOLEDO Lago di Como - 500 m. sul mare
STABILIMENTO
IDROTERAPICO CLIMATICO
Prossima apertura della Funicolare.
G. Limido, prop. Dott, A. Clerici, dir. med.

Riolo Stazione di Castelbognese
Stabilimento BALNEO IDROTERAPICO
Completamente riordinato per cura del nuovo assuntore **Alberto Crema**
Consulente sanitario *Prof. Augusto Murri*
Direttore sanitario *Dott. Giovanni Vitale*
Medico Supplente *Dott. Francesco Cardelli*

Acque minerali — Salsojodica — Clorurata — Solfurea — Ferruginosa alcalina — Acqna solfurea della Breta.

RECOARO Albergo Varese

Condotto da **G. B. DAL LAGO**

Ristorante, appartamenti e stanze elegantenente illuminati a luce elettrica — Posizione la più bella e la più vicina alle R. Fonti, a prezzi modici.

Recoaro (Provincia di Vicenza) GRANDE ALBERGO GIORGIETTI

ALBERGO BAGNI

Pensione da L. 8 a 12 — Prezzi speciali per soggiorno prolungato — Gran Salone per balli e concerti — Per informazioni. lettere e telegrammi **A. Visentini**

Recoaro Albergo MALTAURO

Comodità di cucina e salotto a parte per famiglie — Camere da L, 1,50 in più

Annibale Maltauro, prop.

Recoaro Albergo alla Cittá di Genova

Posizione centrale. Aperto tutto l'anno.

G. B. Spagnolo. prop.

Recoaro HOTEL TRETTENERO

Table d' Hôte, pensoini e servizio di Ristorante - Appartamenti e quartierini per famiglie - Semplici stanze ammobigliate - Grande sala per balli, concerti ed altri trattenimenti — Sala per lettura e per musica — Questo Albergo situato in una delle migliori posizioni del paese; tutto contornato da propri giardini, è stato recentemente ristaurato e può soddisfare a tutte le esigenze di un lungo soggiorno — Speciali facilitazioni per famiglie.

Riolo

Antico Albergo Ristorante del Gallo

Corso Vittorio Emanuele 99 - Nuovamente restaurato con giardino e succ- per alloggio — Prezzi modici *ved. Cardelli e figli*

Riva Valdobbia

ALBERGO DELLE ALPI

a Metri **1112**

(Valsesia) Diretto dal propr. G. **GUGLIELMINA**

Situato nel concentrico del Comune, in amena e ben arieggiata posizione, da cui si gode la magnifica vista del **Monte Rosa** e di **Àlagna** da cui dista Km. 2,73 e trovasi alle falde del **Monte Valdobbia** ove ergesi l'*Ospizio Soltile* e da cui si accede a **Gressoney** nella **Valle del Lys**.

Cura del latte — Acqua potabile di fonte in casa. — Spazioso ed ombreggiato parco da tre lati. — Ufficio Postale e telegrafico in casa. — Spaziose sale per bigliardo e per conversazione, con pianoforte. — Servizio regolare di corriera e posta due volte al giorno. — Pensione da L. 6 a L. 7,50 al giorno, compreso vino e camere. — Cucina scelta e vini Squisiti.

Pittoresche e comode passeggiate alpine

GUIDE, CAVALCATURE E PORTATORI PER ESCURSIONI

Riva Valdobbia

Albergo in Cá di Janzo

(metri 1450)

A mezz'ora da Riva Valdobbia per istrada mulattiera di recente riattata.

Delizioso soggiorno estivo, che l'anno scorso ebbe l'onore di ospitare per ben due volte S. M. la Regina d'Italia.

Aria balsamica e resinosa Posta nell'albergo. Prezzi moderatissimi. Per maggiori schiarimenti scrivere al proprietario, al seguente indirizzo: Favro Giovanni, Cà di Janzo Valle Vogna (Valsesia).

RIVA — Albergo alla Lepre

Piazza S. Rocco

—(Lago di Garda)— *Domenico Tomasini* — Propr.

Restaurant – Presso al porto e scalo vapori, recentemente restaurato ed ampliato. Camere con nuovo mobilio, ottima cucina, vini bianchi e rossi nostrani, Valpolicella e di riviera. – Prezzi modici.

Pensione – Neben dem Hafen und der Dampfschiffenladung, neu restaurirt und vergrössert, neu möblirte Zimmer, vortreffliche Küche, inländische, aus Valpolicella und der Riviera weisse und rothe Weine. Gemässigste prejsse.

Cantina Vini Weinkellerei

RIVA — ALBERGO AL GALLO

Abramo Baldo - proprietario

Cucina italiana - Prezzi modici eguali agli alberghi ittaliani.

RIVA — *GRAND HOTEL IMPERIALE* al Sole d'Oro

Pensione casa di primo ordine. Ingrandita con tutti i conforti moderni. Table d'hote. Ristorante, Letture, Medesimi proprietari *Hotel Olivenheim,* ARCO unico con giardino e terrazza sul lago, a due passi dal porto, prezzi modici. **Traffellini** e **Rick**

RIVA — HOTEL ET PENSION DE BAVIÈRE

ROME — GRAND HOTEL

Direction:
B. Ritz du Savoy Hotel de Londres *A. Pfyffer* du Grand Hotel National de Lucerne.

ROMA ALBERGO RISTORANTE GENOVA

Via Principe Amedeo, 11, angolo via Cavour, prossimo alla Stazione. – Questo Albergo, tutto rimesso a nuovo, sfarzosamente mobigliato, si trova nella più bella posizione della città. Lo si raccomanda specialmente per il suo servizio inappuntabile e prezzi modicissimi. — Camere per una persona da L. *1,50 a 2,50.* — Camere per due persone da L. *3,50 a 5.*

Il fattorino dell'Albergo trovasi all'arrivo di tutti i treni.

Propr. *G. Massacci*

ROMA HOTEL GENÈVE

Via della Vite, 29 (di fronte alla Posta). — Aperto il 5 novembre 1898 Casa espressamente costruita per albergo, esposta a mezzogiorno, in posizione centralissima dirimpetto alla Posta e Telegrafi ed a pochi passi dal Corso e dalla Camera dei deputati. — Conforto moderno, ascensore, riscaldamento centrale, bagni, ecc. Prezzi eccezionalmente moderati.

Giosuè Cazzola e C. proprietari

ROME Hotel de la Ville et Pension

Piazza Barberini, 5 En plein midi. Chambres depuis 2 Fr. *Ascenseur.*

Hotel Pension AVANZI

Pension depuis 7 fr. Chambre, nourriture, vin compris — Arrangement pour carovanne facilitation dans l'été — Chambre depuis 2 fr. — Cuisine française — Ouvert toute l'année.

Via Capo le Case, 75 — *G. Avanzi*, propr.

ROMA HOTEL CENTRALE

In Piazza Colonna — Prezzi fissi e moderati, senza obbligo di prendere i loro pasti in Albergo — *Omnibus alla Stazione.*

Borelli, proprietario

ROMA ALBERGO CAMPIDOGLIO

Corso - Piazza Venezia — *Stazione di Omnibus e Tramvie per tutta Roma,* San Paolo, Catacombe, S. Pietro, ecc. — Il più centrale e salubre della città. — *Camere da L. 2 e più; a due letti L. 4 tutto compreso.* — Il più economico per chi soggiorna in Roma. — Grandi appartamenti e camere sul corso. — Grandi balconi. — Saloni di Restaurant e Table d'Hôte al 1. piano.

Restaurant di 1. ordine

Pensione a L. 7 con vino e l'ora dei pasti libera. — Scelta dei piatti. — Arrangiamenti per famiglie e tutto il confortabile. — Tutte le camere illuminate a luce elettrica. — Prezzi moderatissimi.

PIETRO GIRANI - Proprietario

RUEGLIO *Venne aperto* in questo Comune l'*Albergo Americano,* condotto da Pezzano Martino, bellissima posizione. Alloggi uniti per famiglie e camere separate Cucina scelta, Bagni. Prezzi mitissimi.

Salsomaggiore Chi va a Salsomaggiore non dimentichi che può abitare gli eleganti alloggi annessi alle

GRANDIOSE TERME MAGNAGHI

Luce elettrica, ascensore, panorama incantevole, posizione arieggiata sul gran viale Romagnosi.

Prezzo camere da L. 2,50 a L. 7 (si fanno pure pensioni). Speciali facilitazioni a chi fa cura completa. Si parlano le principali lingue. Carrozza gratuita dalla stazione. — Divertimenti serali.

Salsomaggiore ALBERGO ROMA

Vicino ai due Stabilimenti

Prezzi modicissimi. Vittorio Corradi, propr.

Salsomaggiore — HÔTEL GÉNES BELLE VUE

Posizione splendida. Confort moderno. Prezzi moderatissimi. Chiunque ne faccia richiesta riceverà gratis elegante prospetto con linda fotografia dell'Hotel.

Salsomaggiore — GRANDE ALBERGO MILANO

Casa di 1° ordine

Posto nella più bella e ridente posizione — A pochi passi dagli stabilimenti dei Bagni.

Propr. G. Ferrario.

Salsomaggiore — *ALBERGO DEI BAGNI*

già VILLA CAROLINA

Tutto il *comfort* moderno — Comunicazione diretta collo Stabilimento Bagni Nuovi — Pensioni da L. 9 a 11 — Omnibus e vetture alla stazione.

A. Ferrario Direttore-Proprietario

Salsomaggiore — *Regi Stabilimenti Balneari*

46 anni di esercizio

Ditta Concessionaria

G. DALLA ROSA & C.

Acqua salso-jodo-bromica a 16°. Acqua Madre delle Regie Saline a 28°, bagni, inalazioni, massaggio, fanghi, doccie, bagno a vapore, elettroterapia.

17 Onorificenze — Medaglia d'oro Torino 1898.

Salsomaggiore — CASA CERIATI Giuseppe

Camere ammobigliate — Sala di conversazione con pianoforte — Vicinissimo a tutti gli stabilimenti. — Via Romagnosi 160.

SALSOMAGGIORE PREMIATI BAGNI
Casa ammobigliata dei Fratelli Zancarini — 48, piazza Coppelli, 48.

SALSOMAGGIORE VILLA AURORA
Camere ammobigliate — Prezzi modicissimi — Per la cura invernale — Camere con caloriferi.
Lamur Verderi, prop.

SANREMO HOTEL MÉTROPOLE ET TERMINUS
Près de la Gare, pas besoin d'Omnibus.
Chambres depuis 2 francs tout compris — Pension et Restaurant à prix très modérés — Jardin en plein midi — Bain et Douches aux étages — Lumière électrique — Cuisine et Service de 1.re ordre — On parle les langues. VICTOR SIMON Prop.

S. BERNARDINO ALBERGO BELLEVUE
condotto dal Proprietario Toschini Luigi.
(Canton Grigione) Aperto per la stagione dal 20 di giugno in poi — Coincidenza diretta colle corse postali di Coira e Bellinzona — Si parlano le principali lingue.
S. Bernardino. Situato a 1614 metri sopra il livello del mare. Sorgente acidulo-ferruginosa di primo rango, efficace contro l'anemia, l'isterismo, il catarro dello stomaco, l'inappetenza, le affezioni intestinali e le malattie di fegato, ecc. ecc. Amena posizione, magnifici boschi, eccellente clima alpino.

S. BERNARDINO HOTEL MINGHETTI
Canton Grigione - Svizzera
Luogo di cura climatica e di rinomatissime acque minerali alcaline ferruginose.
Apertura dell'Hotel dal 15 giugno al 15 settembre.
Pensione a la table d'hote e a la carte — Prezzi moderatissimi. Il proprietario Pietro Minghetti.

San Bernardino Svizzero HOTEL-PENSION BROCCO
Stazione climatica alpina 1620 metri sul mare — Rinomate Sorgenti zolfo-ferruginose — Prezzi modici — Facilitazioni per famiglie — Capo cuoco milanese — Scelta cantina. A. Giudicetti ved. Antongini.

S. Bernardino Grigione ALBERGO E PENSIONE RAVIZZA
di antica rinomanza
vicino alla fonte minerale, buona cucina, vini eccellenti.

VILLEGGIATURA SVIZZERA
San Bernardino 1626 m. sul mare *Rinomate sorgenti minerali ferruginose*
GRAND HOTEL VICTORIA
(*6 ore da Bellinzona*) con tutto il comfort moderno.
Prezzi modici — Stagione dai 15 giugno al 15 settembre. A. Mutti, prop.

— ACQUAVITE - COGNAC —
VINI VALPOLICELLA
PREMIATE CANTINE TREZZA - VERONA
Produzione di possidenza
Vini da pasto e di lusso Ett. 10.000
LISTINI A RICHIESTA
Indirizzo: **ECONOMICA TREZZA**

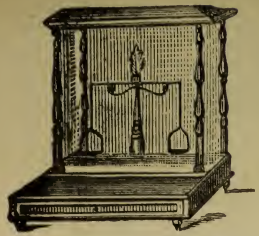

Premiata e Privilegiata Fabbrica di

BILANCIE, STADERE, BASCULES, PESI E MISURE

Armi ed articoli da caccia

POLVERE PIRICA

PAOLO BUZZETTI - Gallarate

VIA CAVOUR N. 12, 15

FILIALE A

ROMA

Via Sudario 17,18

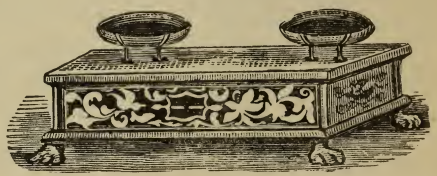

Specialità in stadere a ponte bilico per carichi voluminosi — Bilancini di precisione per gabinetti di chimica e per le sete — Istrumenti metrici affini alle varie industrie ed al commercio.

Presso la stessa Ditta **PAOLO BUZZETTI - Gallarate**

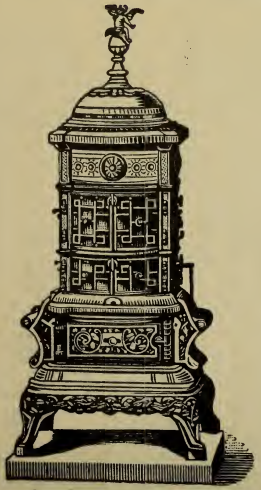

Costruzione perfetta
della Stufa

AMERICANA

CUCINE ECONOMICHE

STUFE DI OGNI GENERE

Fabbrica BICICLETTE

« La Staffetta »

E BICICLETTE SENZA CATENA

Deposito delle Macchine Americane

Crescent (senza catena)

OCCASIONE

di biciclette nuove

Adler, Humber, Opel

Riparazioni — Accessori

PEZZI DI RICAMBIO

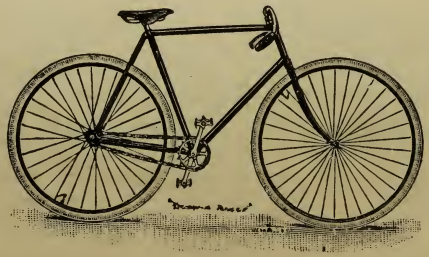

MACCHINE a CUCIRE

ultimi perfezionamenti
per
Famiglie e per Industrie

GRANDE DEPOSITO

delle rinomate macchine

WELLER & WILSON

ISTRUZIONE SPECIALE

Riparazioni — Accessori

PEZZI di RICAMBIO

SAVONA Grand Hôtel Suisse

Riviere de Ponente près Gênes

Avec magnifique établissement de Bains de Mer — Embranchement Chemins de fer Nice — Gênes — Turin — Milan.

Savona — ALBERGO ROMA

Vicino alla Stazione — Servizio di Restaurant, buone camere Prezzi limitati.

ALBERGO MIRAMARE

Casa espressamente costrutta, splendida posizione, Stabilimento Bagni caldi — Acqua dolce e di Mare. Doccie, Camerini sulla spiaggia, Pensione — Appartamenti d'affittarsi con cucina — Soggiorno indicatissimo per la Cura dei Bagni Marini.

FOGLIA, propr. **G. GIAVANI, Direttore**

SAVONA *(Bagni di Mare)* ALBERGO DELLA MARINA

piazza Colombo, Calata Sbarbaro, giardino sul mare. Rinomato per i pesci freschi Pensione (camera compresa) da lire 5 a 6 al giorno. Servizio inappuntabile. — Per schiarimenti Bertolotti Em. pr.

SAVONA *Antico Albergo d'Italia*

Rimesso completamente a nuovo.

LORENZO ISOLA, direttore.

SAVONA Albergo e Ristorante di Torino

di RIZZO FILIPPO - Rimpetto alla stazione.

SESTRI LEVANTE - BAGNI di MARE

GRAND HOTEL

Prezzi Moderati **FR. JENSCHS,** proprietario.

SESTRI LEVANTE HOTEL D'EUROPE

Plein midi - Au bord de la mer -

Prix très moderes - Arrangiaments. **PAGGI propr.**

SIENA - Albergo Ristoratore la Toscana

ALFONSO MAZZINI Via del Re, 4 presso Piazza Tolomei - Situazione centrale — Casa raccomandata per il buon trattamento — Camere da L. 1,50 in più — Pensione con Camera a L. 4 50 al giorno, servizio compreso — Servizio di Ristorante alla Carta — Pensione mensile a L. 70 e 75 — Pranzi a domicilio — Specialità in vini di Chianti.

SIENA - ALBERGO AQUILA NERA

Situato nel centro della città e del commercio « Via Cavour ».

E. NARDI, proprietario.

SANTA CATTERINA (Bormio)

Albergo Milano

con Caffè e Ristorante a tutte le ore

Cura climatica (1845 s. m.) Acqua alcalino ferruginosa, Scelta cucina milanese. Veri vini Valtellina, Barbera, Barolo ecc. — Recentemente ingrandito ed abbellito.

MANZOLI CESARE, Conduttore.

SONDRIO *Hotel de la Poste*

(Valtellina)

Sulla Gran Piazza V. E., circondato da vasto giardino, offre ogni conforto anche per prolungato soggiorno. — Pensione. — Table D'hôte e servizio alla carta. — Omnibus alla Stazione. — Prezzi modici.

F. VITALI, propriet.

SOGLIO (Svizzera) *Hôtel Pension Villy*

(già Giovanoli) 1088 m. S. M.

BAGNI DI MARE

GRAND HOTEL

in Santa Margherita Ligure

Posizione splendida, spiaggia sicurissima. Apertura del nuovo *chalet* bagni. Prezzi modici.

G. MARAGLIANO.

S. Margherita Ligure GRAND HOTEL BELLEVUE

Bagni di mare, spiaggia sicurissima, giardino sul mare, comodità per famiglie. Prezzi moderati.

Propr. **Nicolò Maragliano.**

Santa Maria Maggiore

(Valle Vigezzo) altitudine m. 900 s[m (Ossola)

ALBERGO POSTA E CROCE DI MALTA

Ingrandimento albergo con salone, messo a nuovo, con sale di restaurant, lettura, grandi camere separate e comunicanti arieggiate - Bagni, gabinetti all'inglese - Acqua potabile - Uffici telegrafo e posta, due corrieri postali giornalieri da Domodossola a Santa Maria Maggiore - Passeggiate stupende nei pineti. - Rinomata cucina e vini scelti - Vetture nell'Albergo - Pensione per famiglia con facilità nei prezzi.

Proprietario, **Ghiringhelli Carlo.**

S. Maria Maggiore - Hotel des Alpes

(Ossola) **PENSIONE SVIZZERA**

RISTORANTE - CAFFÈ - BAGNI - CURA LATTEA - POSTA E TELEGRAFO

L'Albergo trovasi a 900 metri sul mare ed è posto nel centro di un magnifico Altipiano, circondato da monti ricchi di pineti, che rendono l'aria salubre per cura climatica.

La località circostante il paese rende amene le passeggiate, facili le escursioni Alpine, e per la cacciagione abbondante è ritrovo favorito dei Cacciatori.

Distante 2 ore e 1[2 da Domodossola - 4 da Cannobio - 3 1[2 da Locarno.

G. SIBILIA

già Direttore del Grand'Hotel des Palmes a Palermo.

S. OMOBONO (Bergamo)

ALBERGO DELLA FONTE

Condotto dai proprietarii fratelli **Daina** — Rimesso a nuovo, con buona cucina, scelti vini, pulite camere, prezzi modici, posizione ottima.

Società Anonima delle Terme di S. Pellegrino

(Capitale di L. 500,000 interamente versato)

S. PELLEGRINO

Stazione idrominerale di primo ordine: da Maggio a Ottobre

DIRETT. MED. DOTTORE G. ABBIATE. ASSISTENTE DOTT. M. FONTANA

L'acqua alcalina di S. Pellegrino è di antichissima ed universale rinomanza, e la sua efficacia è riconosciuta insuperabile contro la diatesi urica (gotta, renella, calcoli), i catarri vescicali ed intestinali e gli ingorghi, ingrandimenti e calcoli epatici.

Si vende in casse da n. 50 bottiglie a L 25 e da n. 24 a L. 14.

Bottiglie e tappi sono sterilizzati all'autoclave su perfetto impianto fatto dalla nuova Società proprietaria delle Fonti.

Dirigere le domande alla Società in S. Pellegrino.

S. Pellegrino

RISTORANTE
PARADISINO

con alloggio e stallo. Prezzi modici. Condotto da F. Milesi e figli, prop. del Ristorante **PARADISO** sopra S. Pellegrino. Cura climatica e del latte — Cavalcature per gite nei dintorni.

S. PELLEGRINO

RISTORANTE
della
CORONA

con alloggio — Chalet sul fiume — Cucina casalinga — Prezzi modicissimi — Vini nostrani e nazionali. **F. BARONI** propr.

S. PELLEGRINO

RISTORANTE
CAVOUR

con alloggio. Cucina a tutte le ore. Vini da pasto e bottiglia. Prezzi modici. Aperto dal 1° giugno al 1° ottobre. Fontana pr.

S. ROCCO DI PREMIA (Ossola)

Valle Formazza - presso alla Cascata del Toce - m. 754 sul mare

ALBERGO VESCI

Luogo ameno e climatico, acque minerali e ferruginose, cura lattea. Medico condotto, comodità per dilettanti della pesca e caccia: tre ore di vettura dalla Stazione ferroviaria di (Domodossola) tre ore e mezzo di distanza dalla cascata del Toce.

VESCI GIUSEPPE, proprietario.

S. Stefano del Cadore (m. 1000)

GRAND HOTEL AQUILA D'ORO

Completamente rimesso a nuovo. — Raccomandato dal Club Alpino e dal T. C. Ciclistico. — Pensione Lire 6.

St. VINCENT (d'Aosta)

Stazione di rinomate Acque Minerali

Grand Hôtel Couronne

dirimpetto allo Stabilimento Bagni ed il più prossimo alla sorgente. Facilitazioni speciali fino al 15 Luglio — Illuminato a luce elettrica. — Omnibus a tutti i treni.

A. FIORINA, propr.

S. VINCENT (Aosta)

HOTEL LION D'OR

Stazione della rinomata acqua minerale

Aperto dal 15 Giugno al 15 settembre — Luce elettrica, Omnibus alla stazione. — **G. Acchino,** pr.

Stabilimento Idroterapico - Grand Hotel

SAINT-VINCENT - CHATILLON (Aosta)

Idroterapia — Elettroterapia — Massaggio — Cura vibratoria — Cura coll'Acqua Minerale di Saint-Vincent (**la Karlsbad italiana**)

Medici *Livierato,* prof. all' Università di Genova — *Oddi,* direttore prof. all' Università di Genova — *Bellosta,* cav. *Francesco,* consulente — *Gava Celestino.* propr. — *E. Marini,* dirett.

SPEZIA

BUFFET della STAZIONE

dal 1° Luglio nuovo proprietario

MICHELE TAVERNA

Provvigioni da viaggio - Prezzi modici.

SPEZIA

Grande Albergo ITALIA

con giardino in vista al mare. Posizione centrale, comodità pei viaggiatori di commercio. Camere da L. 2 in più Pensione a L. 7 tutto compreso. Bagni, doccie, telefono.

PERNIGOTTI, prop.

Spezia **Albergo Ristorante del Giappone**
Corso Cavour, rimpetto alla R. Posta - Casa propria - Camere da L. 1,50 in più - Omnibus a tutti i treni. *G. SARTORIS, prop.*

Station d'hiver - **SPEZIA** - Bains de mer
Grand Hôtel e Reale Croce di Malta
Maison de premier ordre expressement bâtie pour hôtel avec tout le confort moderne. 100 chambres et salons — Pension de 7 a 10 francs par jour, vin compris — Chambres depuis francs 2,50. **CORTES et C.ie,** proprietaires.

BASILICA di SUPERGA - TORINO
(675 metri d'altezza sul livello del mare) arrivandovi colla Ferrovia Funicolare sistema Agudio.
GRANDE ALBERGO RISTORANTE SUPERGA - Stazione
Colazioni a L. 3 - Pranzi a L. 4 — Servizio alla carta a prezzi moderati — Aperto tutto l'anno. **Cond. da MASPRONE GIOV.**

TABIANO LINEA PIACENZA-BOLOGNA - STAZIONE BORGO S. DONNINO
7 kilometri a Sud
Acque Solforose le più ricche in acido solforico (75,5 0[00, anal. Prof. D. Vitali, 1889) **Fanghi Solforosi** (Solfo 10 0[0). - I primi premi a tutte le Esposizioni. - Splendidi risultati nelle malattie della pelle e nei catarri.
Stabilimento aperto dal 15 maggio al 30 settembre - Direttore Sanitario: Dr. Pr. par. **E. Respighi** - Consulente: Prof. **D. Maiocchi.**
ALBERGO GRANDE (già PANDOS) - 100 vaste camere - saloni - prezzi moderati - pensione, telegrafo, posta - oratorio annesso -Vettura alla stazione di Borgo S. Donnino - Villaggio pittoresco - Aria salubre.
Proprietario G. CORAZZA.

TABIANO **BAGNI SOLFOROSI MINERALI**
GRAND HOTEL ROMA (PANDOS)
Il più vicino allo stabilimento ed alla sorgente - Servizio di pensione ed alla carta - Omnibus stazione B. S. Donnino.
G. PANDOS, propr.

Torino **GRANDE ALBERGO LIGURIA**
Via U. Rattazzi, 9-11 — vicino Caffè Bureilo.
(Lato partenza dalla Stazione Centrale di P. Nuova).
Buona Cucina - Prezzi ridotti. G. PAVIA, Prop.

TURIN **Grand Hotel de Turin**
en face de la Gare centrale Porta Nuova
1er ordre - Ascenseur.

TURIN **Hotel Central et Continental**
GIACOMO COLOMBINI
Omnibus á la Gare - Calorifères - Ascenseur

Torino **Grand Hotel et Hotel d'Europe**
Piazza Castello
Luce elettrica e caloriferi in tutte le Camere - Pensione da L. 9 in più. - Camere da L. 3 in più luce e servizi compresi.

TORINO **GRAND HOTEL FEDER**
Maison de premier ordre - Position Central
Bains — L. RUECK — Calorifère
Même Maison: Grand Hotel Brun - Bologne

TORINO ❀ **Hotel Bonne Femme et Metropole**

Maison bâtie expressement pour servir d'hôtel au centre de la ville - Ascenseur hydraulique - Calorifère dans toutes les chambres.

A. BERRA.

TORINO Albergo del Pozzo

Via Bogino, N. 3-5

Posizione centrale — Secondo ordine — Caloriferi a tutti i piani — Vicino Posta, Telegrafi, Scuola di Guerra — Omnibus alla Stazione Centrale

Proprietari **Balestreri e Saccaggi.**

Torino ALBERGO DUE BUOI ROSSI

Angolo Via Stampatori e Bertola, 36

Posizione centrale. - Camere unite e separate con pensione.

Italie - **TURIN** - Rue Rome, 34

Hotel du Nord et Pension

(Ancien Cheval Rouge)

Cet Hôtel étant situé tout pres de la Gare central n'a pas besoin d'omnibus. Maison très recommandée. Prix très modérés. Service à la carte et à prix fixe. On parle français. - Man spricht deutsch. - Englis spoken. - Ne pas se lasser tromper à la Gare.

Propr. N. **RAMONDETTI**

ex Directeur de l'Hotel Suisse-Terminus.

TURIN **Grand Café Restaurant du Cambio**

Place Carignan

Maison de premier ordre recommandée.

TORINO **a pochi passi della Stazione di Porta Susa**
scendere sempre a questa Stazione.
Via Cernaia N. 42
Albergo della Dogana

Ottima cucina piemontese e milanese - Rinomati vini dell'Astigiano - Camere messe a nuovo - Quest'albergo si raccomanda pel servizio serio, accurato e per i prezzi onestissimi. - Stante la vicinanza della Stazione non vi è omnibus.

A. POLLANO, prop.

Torino ALBERGO E TRATTORIA del COMMERCIO
diretto da Davico Vincenzo.

Vicino alla stazione di Porta Nuova, Via Provvidenza e Piazza Paleocapa. Servizio di Restaurant a prezzi moderatissimi. Camere unite e separate da L. 1,50 e più.

TORINO *Albergo del Gran Mogol*
di CAMOSSO GIOVANNI
Via e Piazza Lagrange - Vicino alla Stazione Centrale.

Recentemente ampliato - Eccellente servizio di ristorante - Camere unite e separate - Caloriferi in tutte le camere - Prezzi modici.

TORINO ALBERGO DOGANA VECCHIA
e Pensione Svizzera
Diretto da GIACOBINO & Comp.
vicino al Palazzo di Città, Tribunale e Corte d'Appello
Prezzi moderati - Omnibus alla stazione.

TORINO ALBERGO VENEZIA E BUE ROSSO
Via XX Settembre N. 70
di MONDINO ANTONIO

Locali costrutti appositamente - Caloriferi - Luce elettrica - Omnibus alle ferrovie.

Turin **HOTEL CAMPO DI MARTE** PLACE PALEOCAPA tout près de la Gare
Pension et Restaurant à prix fixe, Dejeuner a 2 Fr.
Chambres unies et séparées de 1 fr. 50 et plus.

TURIN Grand Café-Restaurant
Galleria Natta **MERIDIANA**
Etablissement de 1er ordre - Salon pour diner de Noces - Gabinets pour soupers - Théléphone.
OCTAVE ADRIANI, propr.

TORINO - Caffè Ristorante della Borsa
VIA ROMA, 25
Colazioni a L. 1.75 - Pranzi a L 2 50 vino compreso - Scelto servizio alla carta - Sala di lettura - Bigliardi italiani e francesi.
G. Manera.

Torino **Ristorante Lagrange**
Portici Corso Vittorio Em.
vicino alla Stazione Porta Nuova, lato partenza
Casa di primo ordine - Servizio inappuntabile a prezzo fisso ed alla carta con prezzi moderati.
FRATELLI CAMEIANO, prop.

Turin GRAND CAFÉ RESTAURANT MILANO
Angle Place Chateau et Rue Barbaroux
Service à prix fix et à la Carte
Dejeuner 3 frs. et diner frs. 4,50 Vin compris.
Molinatti et Sarzotti, prop.

TORINO **PREMIATA FABBRICA**
CASSE FORTI INCOMBUSTIBILI
SISTEMI PERFEZIONATI E BREVETTATI
POESIO GIUSEPPE — Corso Principe Oddone, 19
— Catalogo a richiesta. —

TORINO - **BERTA e TINIVELLA**, Corso S. Maurizio, 27

PALCHETTI speciali, sovrapponibili ai pavimenti guasti, freddi, ecc. — Lavori garantiti — prezzi mai praticati.

TORINO - Premiato Stabilimento Meccanico G. PISTONO

Via Bonzanico, 3 e via Balbis, 15

Casse Forti Incombustibili

Ufficio e Deposito Via Pietro Micca, 17.

CATALOGHI E PREVENTIVI A RICHIESTA

TORINO Fabbrica di Strumenti per Pesare

di Antonio Opessi

CASA FONDATA NEL 1773

Premiata con Medaglia d'Oro dal Ministero di Agr., Ind. e Comm. all'Esposiz. di Torino 1884

Stadere a Ponte bilico per peso carri e portatili - Pesi, bilancie e misure d'ogni genere - Cataloghi e disegni s'inviano dietro domanda.

OFFICINE: Corso Raffaello, 22 (Borgo S. Salvario) - NEGOZIO: Via XX Settembre, 51

Torre Pellice – Pension du Fort

Vallées Vaudoises (Italie). - J Gonnet, propriétaire, a 40 minutes de la gare. Vue splendide. Cuisine soignée. Diners sur commande. Prix modérés. On parte anglais.

TROFARELLO **VILLA di SALUTE**

a 20 min. da Torino *per malattie nervose e mentali.*

Direzione: **Dottore FRANCESCO ACCINELLI, Sanitario.**
PAOLO FRANCESCO CORDERO, Amministratore.

Chiedere programmi alla Direzione in Trofarello od alla Farmacia Appendino via Po, n. 14 Torino, dove martedì e sabato dalle ore 5 alle 6 pom. trovasi uno dei direttori.

Varese - Grande Albergo Italia con Restaurant

Pensione da L. 6 in più. Vicino alle due Stazioni. Omnibus a tutti i treni. Passaggio della Tramvia elettrica al Santuario ogni 20 minuti. Illuminazione elettrica anche nelle camere. Giardino Bagni e Doccie nell'albergo.

Proprietaire **Teodolinda Bianchi-Bellinetti e sorella ved. Terruggia.**

Val Tournanche

(Vallè d' Aoste)
AU PIED DU MONT CERVIN

Hotel et Pension MONT ROSE

Auter 1552 m. sur la mer — On y trouve tout le confortable pour M.eurs les voyageurs et Touristes — avec guides, voitures et mulets, pour excursions — porteur — Prix trés Modéres — Tenu par le proprietaire Nicolas Pesion.

Baldagno - Albergo delle Alpi

Cucina sempre pronta. Servizio d'omnibus a tutti gli arrivi dei tram e di vetture per Recoaro. Virgilio Spagnolo pr.

VARALLO SESIA - ALBERGO DELLA POSTA

Posizione amenissima in riva al Mastallone. C. TOPINI, pr.

Venise HOTEL ROYAL DANIELI

Entièrement remis à neuf - Exposé en plein midi, dans le meilleure position du Grand Canal — Lumiére electrique — Deux ascenseurs — Calorifères à Vapeur — Comforts modernes.

GENOVESI, CAMPI BOZZI e Comp., propr.

HOTEL DE ROME & PENSION SUISSE

Venise

Sur le Grand Canal, vis-à-vis l'Église de la Salute, en plein midi — Table d'hôte

Bain - Salon de lecture - Journaux.

Tenu par P. FENILI.

Venezia Albergo Leon Bianco Venezia

Ponte del Dal — Piazza S. Marco

Camere da L. 1,50 in più, compreso lume e servizio.

Proprietaria: CARLOTTA BICEGO.

VENEDIG HOTEL SANDWIRTH

DEUTSCHES HAUS

An der « Riva Schiavoni », mit herrlichr Aussicht auf die Lagunen, in nächster Nähe des des Marcusplatzes. Wiener Küche, Bier vom Fass, vorzügliche Weine, comfortable Zimmer, billige Preise.

JOHANN PERKHOFER, Eigenthümer.

VENISE Hôtel de l'Europe

sur le GRAND CANAL MARSEILLE Frères, Pr.

VENEZIA GRAND HOTEL LUNA

FRATELLI RUOL, Proprietari.

VENEZIA *RISTORATORE ANTICO PANADA*

di ANNIBALE ZINI e Comp. S. Marco Calle Specchieri N. 617-648.

VENISE Hôtel d'Angleterre

(ci devant HOTEL LAGUNA)

Venezia BUFFET alla STAZIONE
CAGNASSO MICHELE
Proprietario dei Buffets di Venezia, Padova e Treviglio.

VENTIMILLE HOTEL D'EUROPE
(Italie) ANTONIO CALATRONE *Directeur-Propriètaire.*

VENTIMILLE Hotel et Pension Suisse
(Italie) Vis-à-vis de la Gare. — Navone, propr.

Ventimiglia HOTEL MAISON DORÈE
di fronte alla stazione. Casa da L. 2 e più. F. Mertillo. *p.*

ALBERGO DEI VIAGGIATORI
Cam. da L. 2 e più. Pensione da L. 6 in più. Déjun. 2,50. Din. 3 vino compreso.

VERONA HOTEL D'EUROPA E AQUILA NERA
F. BRANCA, prop., già prop. dell'Hotel Colomba d'Oro per 37 anni.

VERONA Grand Hotel Colombe d'Or
tenuto da GIUSEPPE BERNAREGGI.

VERONA Albergo e Trattoria all'Italia e Leone d'Oro
CORAZZOLI LUIGI, Proprietario.

VERONA HOTEL RIVA S. LORENZO
MORELLI & GIRELLI, prop.

VIAREGGIO HOTEL TOGNI
Togni e C. prop.

VIAREGGIO — Hotel de Rome
UGOLINO MAGRINI, propr.

Viareggio — **Grand Hotel Florence**
Madame MALFATTI.

Maison de premiere ordre. ouvert toute l'année, bien située en plein midi, en face de la mer, près de la Pineta, avec vaste jardin, lawn tennis, salon de billard, de lecture et de musique ; bains avec douche, omnibus à tous les trains qui conduit aussi les voyageurs aux etablissements des bains. Echauffage très confortable pour la saison d'hiver. Cuisine exquise service bien soignè.

Arrangements très convenables pour famille. — Illumination èlectrique.

VIAREGGIO — HOTEL D'ITALIE
A. C. GIOANELLI e G. PIOTTI, propr. - Même maison HOTEL SUISSE, Rome

---

Viareggio — **HOTEL DE RUSSIE**
Propriéte LEONZI.

Vicenza — **Antico Albergo Ristoratore Tre Garofani**
Via Due Ruote, N. 2153 — ARMANI GIOVANNI. pr.

Vicenza — *Grand Hotel à la Ville de Rome*
Corso Principe Umberto — G. Battista Brunialti, prop.

Vico Canavese — **Grande Albergo Universo**
800 m. circa sul livello del mare.
Prop. BAUDINO GIOVANNI.

Voltaggio — Stabilimento Idroterapico

Vi si accede dalle stazioni di Busalla, Serravalle e Ronco Scrivia. Per schiarimenti rivolgersi al medico Dirett. Cav. G. B. Romanengo, Voltaggio.

N. B. — Dalla pag. 72 alla pag. 73 vedi vedute Como-Savona.

CRISSOLO Grande Albergo della Corona

VALLE DEL PO Ingrandito e completamente rimesso a nuovo. Pensione a prezzi moderati. — Per schiarimenti rivolgersi al proprietario **A. Bessone**

IL TEMPO Giornale della Democrazia Italiana

MILANO

Abbonamento annuo in Milano L. **15** - Nel Regno L. **20**

ESCE NELLE PRIME ORE DEL MATTINO

RINOMATA FABBRICA

Istrumenti Musicali a Corde

di PALERMO CHIESA

Via Stazione N. 2 - STRADELLA - Via Stazione N. 2

Per sole L. 16,50 si spedisce franco di porto a domicilio in tutta Italia un Mandolino napoletato estrafino in palisandro e madreperla a 19 stecche con gratis due penne di vera tartaruga, un corista a fiato, varii pezzi di musica ed alcune corde di ricambio, oppure una ghitarra a meccanica molto elegante e accessori come sopra, oppure un Violino Modello stradivarius con arco, una scatola di pece molta elegante e accessori come sopra. Altri mandolini di sistema napoletani a fondo curvo adatti per signorine da L. 12,50 a L. 10,75, altri a fondo piatti da L. 8,75 franchi di porto con accessori come sopra. — Si accettano commissioni per forniture di circoli e società mandolinisti e chitaristi, e si fabbricano espressamente qualsiasi istrumenti a corde dietro semplici ordinazioni e misure. — Ogni istrumento che esce di mia fabbrica viene garantito, però ai non sodisfatti si accetta di ritorno la merce dopo otto giorni. — Catalogo gratis a chi ne fa richiesta.

INDICE

DEGLI

Alberghi, Stabilim. Termali, Istituti, Hotels

RACCOMANDATI

A

Abano — Terme e Bagni Orologio Todeschini . Pag. 321
Arcireale (Sicilia) — Terme di Santa Venera . . » 321
Acqui — Albergo Nazionale . . . . . » 321
Acqui — Grande Albergo Valentino . . . » 103
Acqui — Alberho Roma . . . . . » 322
Acqui — Albergo Acqui . . . . . » 322
Acqui — Albergo Europa . . . . . » 322
Acqui — Stabilimento Bagni Terme . . . 103 231
Acqui — Albergo Milano . . . . . » 103
Acqui — Bagni Albergo Genova . . . . » 322
Acqui — Albergo Cannon d'Oro . . . . » 322
Aix-les-bains — Splendide Hotel . . . . » 245
Airolo (Suisse) — Hotel Lombardi . . . . » 322
Airolo (Suisse) — Hotel de la Poste . . . » 223
Airolo (Suisse) — Hotel des Alpes . . . . » 323
Alagna Sesia — Grand Hotel . . . . . » 323
Alassio — Albergo Pension Vittoria . . . » 323
Alassio — Hotel Belle Vue . . . . . » 323
Alassio — Grand Hotel . . . . . » 323
Alessandria — Ristorante Vittoria 296-324
Alessandria — Hotel Europa . . . . . » 324
Alessandria — Albergo Italia e Universo . . » 324
Alessandria — Hotel Gran Mogol ed Etrangers . » 324
Alessandria — Albergo Vittoria . . . . » 324
Alessandria — Hotel Londres . . . . . » 325
Alessandria — Hotel Imbarcadero . . . . » 325
Alessandria — Albergo Falcone . . . . » 325
Ancona — Grand Hotel Royal Vittoria . . . » 326
Ancona — Grande Albergo Milano . . . . » 326
Ancona — Albergo Ristorante Roma . . . » 325
Ancona — Grand Hotel Royal de la Paix . . » 326
Andermatt (Suisse) — Grand Hotel Belle Vue . » 327
Andorno — Stabilimento Idroterapico . . . » 327
Antignano (Livorno) — Antico Castello . . . » 241
Anzio (Roma) — Grand Hotel Sirenes . . . » 126
Aosta — Hotel Royal Vittoria . . . . . » 329

Aosta — Hotel Corona . . . . . Pag. 328
Aosta — Cosson Napoleone Impresa Vetture . . » 328
Aosta — Restaurant Paul Lanier . . . . . » 329
Aosta — Hotel du Mont Blanc . . . . . » 327
Aosta — Albergo Bue Rosso . . . . . » 327
Aosta — Ristorante Alpino . . . . . » 328
Aosta — Caffè Ristorante Stazione . . . . » 329
Aprica (Valtellina) — Hotel Aprica . . . . . » 329
Ardenza (Livorno) Grande Stabil. Balneare Martinelli » 329
Arona — Albergo Ruffoni . . . . . » 160
Arona — Caffè Verbano . . . . . » 158
Arona — Caffè Stazione . . . . . » 159
Arona — Hotel Royal . . . . . » 159
Arona — Albergo Spagna . . . . . » 159
Arona — Albergo Sirena . . . . . » 159
Arona — Caffè Ristorante Giardino . . . . » 160
Arona — Hotel S Gottardo . . . . . » 329
Arta (Udine) — Grandi Stabilimenti Grassi . . » 329
Ascona — Collegio Pontificio . . . . . » 221
Asti — Albergo Centrale e Salera . . . . » 329
Asti — Albergo Leon d'Oro . . . . . » 329

B

Bardonecchia — Grande Albergo dei Villeggianti . Pag. 97
Bardonecchia — Hotel Frejus . . . . . » 331
Bari — Hotel Cavour e Ristorante Risorgimento . » 332
Battaglia — Grande Albergo Bagni . . . » 332
Baveno — Hotel Simplon et Pension Suisse . . » 215
Baveno — Grand Hotel Belle Vue . . . . » 331
Bellagio — Grand Hotel Bellagio . . . . » 65
Bellagio — Albergo Firenze . . . . . » 333
Bellagio — Hotel Pension Genazzini . . . » 332
Bellagio — Restaurant Pension Suisse . . . » 332
Bellano — Albergo Bellano . . . . . » 333
Bellano — Albergo Porta . . . . . » 333
Bellinzona — Albergo S. Gottardo . . . » 334
Bellinzona — Hotel Pension du Cerf . . . 13 333
Belluno — Caffè Birraria Manin . . . . » 334
Belluno — Albergo Centrale Cappello . . . » 334
Bergamo — Grande Albergo d'Italia . . . » 334
Bergamo — Albergo e Caffè Concordia . . . » 335
Bergamo — Albergo e Ristorante Cervetta . . » 334
Biella — Albergo dell'Angelo . . . . . » 336
Biella Piazzo — Stabilimento Idroterapico . . » 335
Biella — Albergo del Gallo Antico . . . » 335
Bognanco (Ossola) — Stabilimento Idroterapico . » 49

Bolladore (Valtellina) — Albergo della Posta . . Pag. 336
Bologna — Albergo delle tre Zucchette . . . » 118
Bologna — Hotel Pension Fossati . . . . » 118
Bologna — Albergo del Commercio . . . » 337
Bologna — Antico Albergo Corona d'Oro . . » 118
Bologna — Albergo Milano . . . . . » 336
Bologna - Hotel Pellegrino . . . . . » 118
Bologna — Albergo Roma . . . . . » 337
Bologna — Hotel d'Europa e Aquila Nera . . » 338
Bologna — Albergo Ristorante Tre Re . . . » 338
Bologna — Grand Hotel d'Italie Baglioni . . » 337
Bologna — Grand Hotel Brun . . . . » 338
Bologna — Albergo Stella d'Italia e Aquila Nera . » 337
Bordighera — Hotel Grand Windsor - Beau - Rivage » 291
Borgo Sesia — Albergo Reale . . . . . » 339
Borgo Sesia — Albergo Bretagne . . . . » 339
Bormio — Bagni Vecchi, Bagni Nuovi . . . » 339
Bormio (Valtellina) — Albergo della Posta . . » 228
Brunate — Albergo Bella Vista . . . . » 340
Brunate — Albergo Alberghett . . . . » 340

C

Cadenabbia — Hotel Belle Ile . . . . Pag. 228
Caldonazzo (Trento) — Hotel Caldonazzo . . » 340
Cannero — Hotel Cannero . . . . . » 219
Cannero — Hotel Nizza . . . . . » 341
Cannero — Hotel S. Remo . . . . . » 341
Cannobio — Stabilimento « la Salute » . . . » 341
Cannobio — Albergo delle Alpi . . . . » 218
Casale — Albergo Tre Re Vecchi . . . . » 341
Casale — Albergo Botta d'Oro . . . . . » 341
Casciana (Pisa) - Stabilimento Termale . . » 342
Cassano Adda — Collegio Cazzulani . . . . » 269
Cassino — Hotel Centrale . . . . . » 342
Castellamare (Adriatico) — Albergo Leon d'Oro . » 250
Castiglione Stiviere — Collegio Convitto Battaglia » 240
Castiglione Intelvi — Albergo Ristorante Castiglione » 343
Castrocaro (Forlì) — Stabilimento Conti . . . » 343
Catania — Grande Albergo du Globe . . . » 342
Catania — Grande Albergo Centrale . . . » 342
Ceres (Torino) — Grande Albergo Ceres . . » 281
Ceresole Reale (Torino) — Grand Hotel . . . » 344
Ceresole Reale — Grande Albergo della Levanna » 344
Ceresole Reale — Pension Bellegarda e delle Fonti » 343
Cernobbio — Grand Hotel Villa d'Este . . . » 344
Cernobbio — Trattoria della Salute . . . » 345

Cernobbio — Albergo Ristorante Stella . . . Pag. 345
Cernobbio — Albergo Ristorante Uboldi . . " 345
Cernobbio — Hotel Olga . . . . . " 345
Certosa di Pesio (Cuneo) — Stabilimento Idroterapico " 345
Certosa di Pavia — Direzione della Certosa . . " 205
Ceva (Piemonte) — Albergo Piemonte . . . " 264
Cevio (Suisse) Ristorante della Posta . . . " 5-220
Chatillon (Aosta) — Hotel de Londres . . . " 346
Chatillon (Aosta) — Hotel Pension Suisse . . " 346
Chiavenna — Hotel Conradi et Poste . . . " 228
Chiasso — Hotel Federal . . . . . " 346
Chiasso — Albergo Svizzero . . . . . " 346
Chiavenna — Hotel Specola . . . . . " 346
Chiavenna — Albergo S. Paolo . . . . . " 347
Chiavenna — Albergo Crimea . . . . . " 347
Chiavenna — Albergo Stazione . . . . " 347
Chieri — Regio Collegio Convitto . . . . " 283
Chiesa (Valtellina) — Albergo Olivo . . . " 232
Cittiglio (Laveno) — Ristorante Cittiglio . . " 220
Civenna (Bellagio) — Hotel Belle Vue . . . " 289
Colico — Albergo Croce d'Oro . . . . " 231
Collalli (Siena) — Sorgente Alcalina . . " 265
Collio (Valtrompia) — Grand Hotel Mella . . " 347
Como — Hotel Belle Vue Marinoni . . . " 4-230
Como — Funicolare Como-Brunate . . . " 230
Como — Hotel Belle Vue . . . . . " 230-4
Como — Grand Hotel Volta . . . . . " 281
Como — Restaurant Frasconi . . . . . " 348
Como — Albergo della Corona . . . . . " 348
Como — Hotel d'Italie . . . . . " 349
Como — Albergo Ristorante Brianza . . . " 348
Como — Terme Comensi . . . . . " 348
Como — Grand Eden Hotel . . . . . " 348
Como — Trattoria del Cappello N. 6 . . . " 348
Cossila — Stabilimento Idroterapico . . . " 349
Courmayeur — Hotel du Mont Blanc . . . " 244
Courmayeur — Stabilimento Tavernier . . . 233-319
Courmayeur — Grand Hotel Royal . . . " 350
Courmayeur — Albergo du L'Union . . . " 350
Courmayeur — Grande Albergo dell'Angelo . . " 350
Craveggia (Ossola) — Albergo Craveggia . . " 351
Cremona Albergo Cappello e Italia . . . . " 351
Crevola — Albergo della Stella . . . . . " 351
Crissolo (Saluzzo) — Grande Albergo del Gallo . " 352
Crissolo (Valle del Po) — Grande Albergo della Corona " 425
Crodo — Stabilimento Acque Minerali . . . " 352

Crosa (Intra) — Albergo del Montenegro . . Pag. 217
Cutigliano (Firenze) — Pension Pendini . . . » 352

D

Dagnente — Trattoria Zanetta . . . . . Pag. 212
Dagnente — Trattoria Buffi . . . . . » 212
Desenzano — Albergo Royal Majer . . . . » 353
Desenzano — Albergo due Colombe . . . » 353
Domodossola — Albergo Sempione . . . . » 353
Domodossola — Albergo Manini . . . . » 353
Dongo — (Como) Albergo Dongo . . . . » 353
Dongo — (Como) Albergo tre Pievi . . . . » 354
Dresda — (Alsthadt) Hotel Continentale . . . » 353

E

Erba Superiore — Ristorante Grotta Rosa . . Pag. 354
Erba (Brianza) — Albergo Ristorante Erba . . » 354

F

Faido (Suisse) — Hotel Pension Fransioli . . Pag. 354
Faido (Suisse) — Hotel Faido . . . . . » 355
Faido (Suisse) — Hotel Suisse . . . . . » 355
Finalmarina — Hotel Garibaldi . . . . . » 358
Firenze — Albergo la Patria . . . . . » 12
Firenze — Hotel Parlamento e Commercio . . » 112
Firenze — Hotel Royal de la Grand Bretagne . » 247
Firenze — Hotel Pension Nardini . . . . » 262
Firenze — Hotel Bologna . . . . . » 357
Firenze — Hotel Pension Londres et Metropole . » 355
Firenze — Albergo Firenze e Washington . . » 356
Firenze — Hotel Milan . . . . . » 355
Firenze — Albergo Elvezia . . . . . » 355
Firenze — Hotel Porta Rossa . . . . . » 358
Firenze — Hotel Stella d'Italia e S. Marco . . » 357
Firenze — Hotel Anglo American e Hotel du Nord » 357
Firenze — Pensione Pendini . . . . . » 357
Firenze — Albergo Venezia e Piccolo Torino . . » 357
Firenze — Grand Hotel Parlamento . . . . » 358
Fobello (Valsesia) — Albergo Reale della Posta . » 358
Fobello (Valsesia) — Albergo Italia . . . » 359
Foppiano (Ossola) — Hotel Pension Foppiano . » 359

G

Galbiate (Brianza) — Albergo Monte Baro . . Pag. 309
Genova — Pensione Montesano - Stazione Climatica » 137
Genova — Hotel Restaurant Righi . . . » 360

Genova — Hotel de France . . . . . Pag. 359
Genova — Grand Hotel Isotta . . . . . » 359
Genova — Grand Hotel de Gênes . . . . . » 360
Genova — Hotel de Milan . . . . . » 360
Genova — Hotel des Etrangers et Rebechino . . » 361
Genova — Hotel Smith Pension . . . . . » 361
Genova — Hotel Metropole et Restaurant . . » 361
Genova — Hotel Concordia . . . . . » 361
Genova — Albergo Confidenza . . . . . » 361
Genova — Hotel de la Ville . . . . . » 362
Genova — Hotel Ristorante Firenze . . . » 362
Genova — Albergo Italia . . . . . » 362
Genova — Hotel Pension Victoria . . . . » 363
Genova — Hotel des Londres . . . . . » 362
Genova — Albergo Piccolo Torino . . . . » 363
Genova — Albergo Ginevra . . . . . » 363
Genova — Albergo Ristorante Felicità Raschianino » 363
Ghiffa — Hotel Pension Ghiffa . . . . » 364
Gignese — Albergo Alpino . . . . . » 214
Ginevra (Suisse) — Hotel Terminus Baur . . » 225
Goeschenen (Suisse) — Hotel Pension Goeschenen » 224
Graglia (Biella) — Grande Caffè Ristorante al Santuario » 291
Graglia (Biella) — Stabilimento Idroterapico . » 264
Gravedona — Nuovo Albergo Italia . . . » 264
Gressoney San Jean (Aosta) — Hotel Miravalle . » 263

H

Hospenthal (Suisse) — Hotel Pension du Lion . Pag. 384

I

Interlachen (Suisse) — Grand Hotel Beau Rivage . Pag. 364
Intra — Collegio Convitto S. Luigi . . . . » 218
Intra — Hotels Reunis; Veau d'Or, Lion d'Or e Ville » 365
Isola Bella — Albergo Delfino . . . . . » 253
Issime (Aosta) — Hotel Mont Nery . . . . » 365
Ivrea — Grande Albergo Universo . . . . » 366
Ivrea — Albergo Corona Italia . . . . » 365
Ivrea — Albergo Scudo di Francia . . . . » 365

L

Lanzo d'Intelvi — Grand Hotel Bel-Vedere . . Pag. 366
Laveno — Albergo Roma . . . . . » 366
Laveno — Albergo del Moro . . . . . » 366
Le Prese (Suisse) — Bagni - Hotel Pension . . » 367
Lecce — Albergo Ristorante Risorgimento . . » 248
Lecco — Albergo Mazzoleni . . . . . » 367

Lecco — Hotel Croce di Malta . . . . . Pag. 367
Lecco — Albergo Ristorante Stazione . . . » 367
Legnano -- Collegio Silvio Pellico . . . . » 278
Licata (Sicilia) — Albergo Ristorante Imera . . » 259
Lierna (Como) — Caffè Ristorante Lierna . . » 227
Limestre (Pistoiese) — Hotel Pension Belle Vue . » 368
Livorno — Hotel Angleterre Campari . . . » 368
Livorno — Grand Hotel Giappone 305 369
Livorno — Grand Hotel . . . . . » 131
Livorno — Albergo Ristor. Svizzero alla Villa di Torino » 368
Livorno — Acque di S. Marco . . . . . » 243
Loano — Hotel Pension Belle Vue . . . . » 369
Locarno — Hotel Metropole et de la Couronne . » 370
Locarno (Muralto) — Caffé Brasserie Rimoldi . » 221
Locarno — Albergo Stazione . . . . . » 219
Locarno — Hotel Pension du Parc . . . . » 222
Locarno — Grand Hotel . . . . . » 222
Locarno — Hotel du Lac . . . . . » 369
Locarno — Albergo dell'America . . . . » 369
Locarno — Pension Villa Righetti . . . . » 369
Locarno — Albergo S. Gottardo . . . . » 370
Locarno — Albergo Svizzero . . . . . » 370
Lugano — Hotel Lugano . . . . . » 370
Lugano — Hotel Pension Victoria . . . . » 371
Lugano — Istituto Commerciale Landriani . . » 139
Lugano — Hotel S. Gottardo . . . . . » 141
Lugano (Paradiso) — Hotel Beau Rivage . . » 142
Lugano (Massagno) — Hotel Pension Oberland . » 285
Lugano — Chemin de fer de Lugano Monte S. Salvatore » 140
Lugano — Hotel Pension Washinton . . . » 370

M

Madesimo (Valtellina) — Albergo della Cascata . Pag. 233
Magadino — Ristorante Ruffoni . . . . » 219
Mandello Lario — Ristorante Pensione Barra . » 371
Mantova — Hotel Aquila d'Oro . . . . » 371
Mantova — Hotel Sennoner . . . . . » 296
Masino — Bagni — Stabilimento Bagni . . . » 371
Meina — Albergo Centrale . . . . . » 213
Meina — Albergo Zanetta, Luigi Zanetta e C. . » 371
Menton — Hotel de Louvre . . . . . » 226
Menaggio — Hotel Victoria . . . . . » 272
Messina — Hotel Victoria . . . . . » 251
Mestre — Buffet à la Gare . . . . . » 248
Milano — Grande Albergo Continentale . . . » 78
Milano — Hotel Suisse . . . . . » 78

Milano — Albergo Ristorante Nosotti . . . Pag. 78
Milano — Grand Hotel Milano. . . . . » 131
Milano — Albergo Isola Bella . . . . . » 249
Milano — Angelo Longoni Stabilimento Orticoltura » 238
Milano — Trattoria del Commercio . . . . » 246
Milano — Casa di Salute via Rugabella numero 11 » 242
Milano — Ristorante Varese già Barolo . . . » 282
Milano — Convitto Femminile Belmondo . . » 283
Milano — Hotel Restaurant Concordia . . . » 284
Milano — Hotel Restaurant Nizza . . . . » 377
Milano — Pio Istituto Oftalmico via Castelfidardo 15 » 272
Milano — Trattoria Lago Maggiore . . . . » 296
Milano — Ristorante Nizza . . . . . » 375
Milano — Hotel Meublè . . . . . » 375
Milano — Albergo Laghetto . . . . . » 375
Milano — Hotel Grand Brettagne e Reichmann . » 375
Milano — Hotel Roma . . . . . » 376
Milano — Hotel du Parc . . . . . » 376
Milano — Albergo del Biscione Belle vue . . » 376
Milano — Ristorante Gastaus Federale . . . » 376
Milano — Albergo Ristorante del Commercio n. 5 . » 376
Milano — Hotel S. Michele . . . . . » 373
Milano — Hotel Cattaneo degli Angioli . . . » 374
Milano — Hotel de l'Europe . . . . . » 374
Milano — Albergo di Francia . . . . . » 374
Milano — Hotel Manin . . . . . » 374
Milano — Hotel Bella Venezia . . . . . » 377
Monsummano — Grotta Giusti . . . . . » 243
Monte Grotto (Padova) — Bagni Conte Cittadella . » 247
Monte Grotto — Stabilimento Termale Migoni e Selmi (Padova) . . . . . » 373
Modena — Albergo Italia . . . . . » 266
Monte Catini — Hotel Pensione Villino . . . » 373
Monte Catini — Albergo Tettuccio . . . . » 372
Monte Catini — Hotel Restaurant Cavour . . » 372
Monte Catini — Grande Albergo della Pace . . » 372
Monte Catini — Albergo Pensione " il Nettuno „ » 372
Mottarone — Hotel Mottarone . . . . . » 214

N

Napoli — Hotel Isotta Geneve et Central . . Pag. 133
Napoli — Albergo Risorgimento . . . . » 248
Napoli — Hotel Londres . . . . . » 379
Napoli — Hotel Bristol . . . . . » 379
Napoli — Hotel Napoli . . . . . » 379
Napoli — Albergo della Patria . . . . . » 379

Napoli — Hotel Savoia via Roma . . . . Pag. 380
Napoli — Albergo Nazionale e Ristorante . . » 380
Napoli — Hotel du Milan . . . . . » 380
Napoli — Grand Hotel Continental . . . . » 380
Napoli — Hotel Pension de Russie . . . . » 377
Napoli — Albergo del Commercio e Ristorante . » 377
Napoli — Hotel du Nord . . . . . » 378
Napoli — Hotel du Louvre . . . . . » 378
Napoli — Hotel du L'Univers già Allegria . . » 378
Napoli — Hotel Grand Brettagne . . . . » 378
Napoli — Hotel Freimann . . . . . » 378
Nervi — Grand Hotel Ci devant Pension Anglais . » 293
Nervi — Hotel Pension Schweizerkoff . . . » 290
Nervi — Hotel Pension des Palmes . . . . » 290
Nizza Monferrato — Albergo dell'Aquila . . » 280
Nizza — Hotel de l'Univers . . . . . » 281
Novara — Albergo del Sempione . . . . » 280
Novara — Albergo de la Ville . . . . . » 281

O

Oderzo (Treviso) — Collegio Convitto Rota . . » 320
Olivone (Suisse) — Hotel Olivone 47-48
Orbetello (Roma) — Buffet Stazione . . . » 265
Ornavasso — Albergo Italia . . . . . » 295
Oropa — Ristorante Croce Rossa . . . . » 249
Oropa — Stabilimento Idroterapico Dott. Mazzucchetti » 381
Orta (Novarese) — Hotel e Pension Belvedere . » 381
Ortona Mare — Albergo Italia . . . . . » 298

P

Padova — Grand Hotel Croix d'Oro . . . Pag. 292
Padova — Antico Albergo Croci Bianche . . » 382
Padova — Albergo Aquila Nera . . . . » 382
Palermo — Hotel de France . . . . . » 382
Palermo — Pensione Svizzera via Monte Leone . » 382
Palermo — Hotel Trinacria . . . . . » 383
Palermo — Albergo Ristorante Rebecchino . . » 383
Palermo — Hotel Victoria . . . . . » 384
Palermo — Grand Hotel Central . . . . » 291
Pallanza — Ristorante al Municipio . . . . » 215
Pallanza — Grand Eden Hotel . . . . . » 216
Paruzzaro — Trattoria della Posta . . . . » 212
Pegli — Pension Beau Regard . . . . . » 384
Pegli (Multedo) — Grand Hotel Splendide . . » 384
Pian dei Lagotti (Modena) — Albergo Ristorante Appennino . . . . . » 252

Pietra Ligure — Albergo Garibaldi . . . . » 297
Pinerolo — Grande Albergo Cannone d'oro . . » 384
Pisa — Albergo Nazionale . . . . . » 385
Pisa — Hotel Nettuno . . . . . » 385
Pisa — Hotel de Milan e Commercio . . . » 385
Pisa — Albergo Americano e Firenze . . . » 385
Pisa — Hotel Washington . . . . . » 386
Pozzuoli (Napoli) — Hotel Restaur. della Sibilla Cumana » 247
Ponte Tresa — Albergo Crivelli . . . . » 219
Pont S. Martin (Aosta) — Albergo Rosa Rossa . Pag. 386
Pont S. Martin — Albergo Cavallo Bianco . . » 386
Pont Sur Valsavaranche — Hotel de la Grivola . » 386
Pontremoli — Casa Climatica Orefici . . . » 298
Porto Maurizio — Hotel de France . . . . » 290
Premeno (Intra) — Albergo Premeno . . . » 387
Premeno (Intra) — Ristorante Tornico . . » 387
Pré S. Didier (Aosta) — Hotel Univers . . . » 387
Promontogno (Suisse) — Hotel Bregaglia. . . » 387

Q

Quinto al Mare — Hotel Pension Sejour . . Pag. 388
Quinto al Mare — Hotel Quinto . . . . » 388

R

Rapallo — Grande Stabilimento Saline . . . Pag. 388
Rapallo — Hotel Pension Suisse . . . . » 388
Rapallo — Hotel Pension Rapallo et Poste . . » 389
Rapallo — Grand Hotel d'Europa . . . » 389
Rapallo — Hotel du Beau Rivage . . . » 389
Ravenna — Grand Hotel Byron . . . . » 384
Recco (Genova) — Stabilimento Balneario Enotrio . » 389
Regoledo — Stabilimento Balneo Idroterapico . » 390
Recoaro — Stazione Climatica . . . . . » 138
Recoaro — Albergo Ristorante al Cavallino . . » 264
Recoaro — Albergo Varese. . . . . » 391
Recoaro — Grande Albergo Giorgetti . . . » 391
Recoaro — Albergo Maltauro . . . . . » 391
Recoaro — Albergo al Cappello . . . . » 390
Recoaro — Albergo alla Città di Genova . . » 391
Recoaro — Albergo Trettennero . . . . » 391
Recoaro — Stabilimento « La Fortuna » . . . » 390
Rimini — Stabilimento Bagni . . . . . » 234
Riolo (Ravenna) — Stabilimento Balneo Idroterapico » 390
Riolo (Ravenna) — Antico Albergo del Gallo . » 392
Riva Valdobbia (Valsesia) — Albergo delle Alpi . » 392
Riva Valdobbia (Valsesia) — Albergo in Cà di Ianzo » 392

Riva (Garda) — Albergo alla Lepre . . . . Pag. 393
Riva (Garda) — Albergo al Gallo . . . . . » 393
Riva (Garda) — Grand Hotel Imperiale al Sole d'Oro » 393
Riva (Garda) — Hotel et Pension du Bavière . » 393
Riva S. Vitale (Suisse) — Istituto Baragiola . » 54
Roma — Grand Hotel du Quirinal . . . . » 120
Roma — Hotel Laurati . . . . . » 122
Roma — Hotel Cesari . . . . . » 123
Roma — Hotel Marini . . . . . » 123
Roma — Albergo Torino . . . . . » 123
Roma — Grand Hotel Continental . . . . » 124
Roma — Hotel Belle Vue . . . . . » 124
Roma — Pension Francais Lavigne . . . . » 250
Roma — Hotel Milano . . . . . » 266
Roma — Albergo Tritone . . . . . » 297
Roma — Gran Hotel . . . . . » 393
Roma — Albergo Ristorante Genova . . . » 394
Roma — Hotel Geneve - Via Vite N. 29 . . » 394
Roma — Hotel du la Ville et Pension . . . » 394
Roma — Hotel Central - Piazza Colonna . . . » 394
Roma — Albergo Campidoglio . . . . . » 395
Rueglio (Ivrea) — Albergo Americano . . . » 395

S

Sacra di S. Michele (Susa) — Albergo Giacosa . Pag. 282
Salsomaggiore — Grandiose Terme Magnaghi . » 395
Salsomaggiore — Hotel Gênes Belle Vue . . » 396
Salsomaggiore — Grande Albergo Milano . . » 396
Salsomaggiore — Albergo Bagni già Villa Carolina » 396
Salsomaggiore — G. Dalla Rosa e C. Regi Stab. Balneari » 396
Salsomaggiore — Casa Cariati Giuseppe . . » 396
Salsomaggiore — Casa Fratelli Zancarini . . » 397
Salsomaggiore — Villa Aurora . . . . . » 397
Salsomaggiore — Albergo Roma . . . . » 395
S. Bernardino (Suisse) — Hotel Vittoria . . . » 398
S. Bernardino (Suisse) — Albergo Belle Vue . . » 397
S. Bernardino (Suisse) Hotel Pension Brocco . . » 398
S. Bernardino (Suisse) — Hotel Minghetti . . » 397
S. Bernardino (Suisse) — Albergo Ravizza . . » 398
Santa Caterina (Valtellina) — Stabilimento Clementi » 228
San Filippo (Siena) — Stabil. Termo Balneario Solfureo » 267
San Gallo (Suisse) — Istituto Schimdt . . . » 2-12
San Genesio (Chivasso) — Stabil. Idroterapico Boschetti » 295
San Giuliano (Pisa) — Regie Terme Pisane . . » 281
San Marcello Pistoiese — Albergo la Pace . . » 263
Santa Margherita Ligure — Grand Hotel . . » 405

Santa Margherita Ligure — Grand Hotel Belle Vue Pag. 403
Santa Maria Magg. — Albergo Posta e Croce di Malta » 403
Santa Maria Magg. — Hotel des Alpes (Ossola) . » 404
San Omobono (Bergamo) — Albergo della Fonte . » 404
San Pellegrino (Berg.) — Società Anonima della Terme » 404
San Pellegrino (Bergamo) — Ristorante Paradiso . » 405
San Pellegrino (Bergamo) — Ristorante della Corona » 405
San Pellegrino (Bergamo) — Ristorante Cavour . » 405
San Remo — Hotel Metropole et Terminus . . » 397
San Rocco di Premia (Ossola) — Albergo Vesci . » 405
S. Stefano del Cad (Belluno) - Grand Hotel Aquila d'Oro » 405
S. Vincent (Aosta) — Grand Hotel Couronne . . » 406
S. Vincent (Aosta) — Stabil. Idroterapico e Grand Hotel » 406
S. Vincent (Aosta) — Hotel Lion d' Or . . . » 406
Savona — Albergo Italia . . . . . » 401
Savona — Grand Hotel Suisse . . . . » 401
Savona — Albergo Roma . . . . » 401
Savona — Albergo della Marina . . . . » 401
Savona — Antico Albergo Italia . . . . » 282
Savona — Albergo Ristorante Torino . . . » 401
Savona (Villetta) — Collegio Convitto Femminile delle Suore della Purificazione . 276-277
Sestri Levante — Albergo Colombo . . . » 250
Sestri Levante — Hotel Pensione Svizzera . » 296
Sestri Levante — Grand Hotel Iensch . . . » 401
Sestri Levante — Hotel d' Europa . . . . » 402
Sestri Ponente — Grand Hotel . . . . . » 227
Sestri Ponente — Convitto Dante Alighieri . . » 315
Sermione (Garda) — Antiche Terme Romane . » 285
Siena — Albergo Ristorante la Toscana . . . » 402
Siena — Albergo Aquila Nera . . . . . » 402
Soglio (Suisse) — Hotel Pension Willy già Giovanoli » 403
Sondrio — Hotel de la Poste . . . . . » 402
Spezia — Buffet Stazione . . . . . » 406
Spezia — Grande Albergo Italia . . . . » 406
Spezia — Albergo Ristorante Giappone . . . » 407
Spezia — Grand Hotel Reale Croce di Malta . . » 407
Stradella — Albergo Italia . . . . . » 246
Stresa — Albergo Alpino sul Mottarone . . . » 214
Stresa — Ristorante al Collegio . . . . » 213
Stresa — Ristorante Croce Bianca . . . . » 214
Sturla (Genova) — Albergo dei Mille . . . » 227
Superga (Torino) — Grande Albergo Ristor. Superga » 407

T

Tabiano (Parma) — Grande Albergo e Bagni Corazza Pag. 407
Tabiano (Parma) — Grand Hotel Roma . . . » 408

Tenda (Cuneo) — Antico Albergo Lanza . . Pag. 295
Torino — Grand Hotel et Hotel Europa . . 107-408
Torino — Grand Hotel Concordia . . . . » 284
Torino — Trattoria Malackof . . . . . » 251
Torino — Albergo Rosa Bianca e d'Italia . . » 246
Torino — Albergo Speranza . . . . . » 250
Torino — Grande Alb rgo Liguria . . . 259-408
Torino — Hotel du France e Concorde . . . 244-271
Torino — Caffè Ristorante Molinari . . . . » 294
Torino — Grand Hotel Turin . . . . . » 408
Torino — Hotel Centrale e Continentale . . . » 408
Torino — Grand Hotel Feder . . . . . » 408
Torino — Hotel Bonne Femme et Metropole . . » 409
Torino — Albergo del Pozzo . . . . . » 409
Torino — Albergo Due Buoi Rossi . . . . » 409
Torino — Hotel du Nord et Pension . . . » 409
Torino — Albergo Dogana - Via Cernaia . . » 410
Torino — Albergo del Commercio . . . . » 410
Torino — Albergo del Gran Mogol . . . . » 410
Torino — Albergo Dogana Vecchia e Pensione Svizzera » 410
Torino — Albergo Venezia e Bue Rosso . . . » 410
Torino — Hotel Campo di Marte . . . . » 411
Torino — Grand Caffè Restaurant Meridiana . . » 411
Torino — Grand Caffè Restaurant du Cambio . » 409
Torino — Caffè Ristorante della Borsa . . . » 411
Torino — Gran Caffè Ristorante Lagrange . . » 411
Torino — Grand Caffè Restaurant Milano . . » 411
Traffiume (Cannobio) — Ristorante dell'Orrido . » 218
Treponti Cadore (Belluno) — Stabilimento Bagni . » 98
Trofarello (Torino) — Villa di Salute . . . » 412
Torre Pellice (Torino) — Pension du Fort . . » 412

V

Valpelline (Aosta) — Albergo Croce Bianca . . Pag. 13
Val Tournanche (Aosta) — Hotel Pension Mont Rose » 413
Valdagno — Albergo delle Alpi . . . . . » 413
Varallo Sesia — Stabilimento Idroterapico . 70-304
Varallo Sesia — Albergo Italia . . . . . » 214
Varallo Sesia — Albergo della Posta . . . » 413
Varenna — Hotel Royal . . . . . » 295
Varese — Grande Albergo Italia . . . . » 413
Vena d'Oro (Belluno) — Stabil. Idroterapico 99-100-101-279
Venezia — Grand Hotel . . . . . » 128
Venezia — Grande Hotel d'Italie e Baüer . . » 129
Venezia — Antico Albergo al Cavalletto . . » 248
Venezia — Albergo Ristorante all'Angelo . . » 263
Venezia — Casa Monti . . . . . » 283

Venezia — Antico Albergo alle Barche . . . Pag. 280
Venezia — Hotel Royal e Danieli . . . . . » 413
Venezia — Hotel du Rome et Pension Suisse . » 414
Venezia — Hotel d'Angleterre . . . . . » 414
Venezia — Albergo Leon Bianco . . . . . » 414
Venezia — Hotel Sandwirth . . . . . » 414
Venezia — Hotel d'Europa . . . . . » 414
Venezia — Grand Hotel Luna . . . . . » 414
Venezia — Ristorante Antico Panada . . . » 414
Venezia — Buffet alla Stazione . . . . . » 415
Ventimiglia — Hotel d'Europe . . . . . » 415
Ventimiglia — Hotel Pension Suisse . . . » 415
Ventimiglia — Hotel Maison Dorée . . . . » 415
Ventimiglia — Albergo dei Viaggiatori . . . » 415
Verona — Hotel d'Europa e Aquila Nera . . » 415
Verona — Grand Hotel Colombe d'Or . . . » 415
Verona — Albergo Italia e Leon d'Or . . . » 415
Verona — Hotel Riva S. Lorenzo . . . . . » 415
Viareggio — Hotel Togni . . . . . » 415
Viareggio — Hotel de Rome . . . . . » 415
Viareggio — Hotel d'Italia . . . . . » 416
Viareggio — Grand Hotel Florence . . . . » 416
Viareggio — Hotel de Russie . . . . . » 416
Viareggio — Grandi Alberghi Parigi e Sole . » 289
Vicenza — Albergo Ristorante al Cavalletto . » 246
Vicenza — Antico Albergo Tre Garofani . . » 416
Vicenza — Grande Albergo a la Ville de Rome . » 416
Vico Canavese — Grande Albergo Universo . . » 416
Voghera — Albergo Cappello Verde . . . . » 249
Voltaggio — Stabilimento Idroterapico . . . » 416

ORARII

Arona-Locarno — **Lago Maggiore** . . . Pag. 161
Locarno-Arona — **Lago Maggiore** . . . » 162
Como-Colico — **Laghi di Como e Lecco** . » 163
Colico-Como — **Laghi di Como e Lecco** . . » 164
Lecco-Como — **Laghi di Como e Lecco** . . » 165
Como-Lecco — **Laghi di Como e Lecco** . . » 166
Lecco-Colico — **Laghi di Lecco Colico** . . » 167
Colico-Lecco — **Laghi di Colico Lecco** . . » 168
Luino P. Tresa Lugano-Menaggio **Lago di Lugano** » 169
Menaggio-Lugano P. Tresa Lugano **Lago di Lugano** » 170
Lugano-Capolago Generoso — **Lago di Lugano** . » 194
Generoso-Capolago-Lugano — **Lago di Lugano** . » 195
Per la Via Milano-Lecco — **Viaggi fra Milano la Valtellina ed Engadina** . . . . . » 200

Riva-Salò — Salò-Riva — **Lago di Garda** . . Pag.
Lovere Sarnico — Sarnico-Lovere — **Lago d'Iseo** "
Ferrovia Monte Generoso e pel Lago di Lugano . "
Ferrovia del Monte S. Salvatore e viceversa . . "
Domodossola-Briga e viceversa . . . . . "
Chiasso-Morbio Inferiore " . . . . . "
Locarno-Brissago " . . . . . "
Mendrisio-Meride " . . . . . "
Mendrisio-Stabio " . . . . . "
Mendrisio Muggio " . . . . . "
Mendrisio-Novazzano " . . . . . "
Bellinzona-Spluga " . . . . . "
Biasca-Olivone " . . . . . "
S. Bernardino — ferrovie Bellinzona-Mesocco-Splugen e viceversa . . . . . "
Diligenze Postali: Gravellona-Pallanza-Intra . . "
Gravellona-Baveno-Stresa . . . . . "

FERROVIE IN CORRISPONDENZA

Milano-Gallarate-Arona — Arona-Gallarate Milano Pag
Arona-Novara — Novara-Arona . . . . . "
Luino-Alessandria Genova . . . . . "
Genova-Alessandria-Luino . . . . . "
Locarno-Bellinzona-Lucerna — Torino-Luino-Bellinzona — Bellinzona-Luino-Torino 17
Milano-Gallarate — Laveno-Luino — Luino-Laveno Gallarate-Milano . . . . . "
Milano-Varese-Laveno . . . . . "
Laveno-Varese-Milano . . . . . "
Milano-Gallarate-Varese . . . . . "
Varese Gallarate-Milano . . . . . "
Milano-Varese-P. Ceresio — P. Ceresio-Varese-Milano "
Milano-Lecco-Colico Sondrio . . . . . "
Sondrio-Colico Lecco-Milano . . . . . "
Chiasso-Lucerna — Ferrovia del Gottardo . . "
Lucerna-Chiasso . . . . . "
Zurich-Zug-Arth-Goldau — Goldau-Art-Zug-Zurich "
Laveno-Como-Varese — Varese-Como-Laveno . "
Saronno-Como — Como-Saronno Milano . . . "
Milano-Como-Chiasso — Chiasso Como-Milano . "
Como-Lecco — Lecco-Como . . . . . "
Novara-Gravellona-Domodossola-Gozzano-Alzo . "
Domodossola-Gravellona Novara-Alzo-Gozzano . "
Novara-Borgosesia-Varallo - Varallo Borgosesia-Novara

Oli d'Oliva

P. SASSO e FIGLI

di ONEGLIA

sono gli unici perfetti

arantiti chimicamente puri. Preferibili al burro. Ritenuti dagli lustri dott. com . **S. Laura** e prof. senatore **M. Semola** acilmente digeribili anche dagli stomachi più deboli. — Spedizione in stagnate da Cg. **8, 15 e 25** artisticamente ustrate, munite di robinetto e di turacciolo a vite, racchiuse n adatta cassetta di legno.

'ergine bianco	a L. **2,**—	il chilo netto	**NB.** — Il chilo corrisponde a litri 1,100 circa.
id. dorato	» **1,80**	» »	
iopraffino	» **1,60**	» »	

Franco di porto stazione ferroviaria del compratore. Stanato e cassetta *gratis*. (Per stagnate da soli Cg. 8, supplemento di L. 2). Per bariletti di Cg. 50, ribasso di cent. 20 il hilo. Porto pagato. Barile *gratis*. Per quantità maggiori, ulteriori facilitazioni. — Pagamento verso assegno. Pacchi postali di chili 4 netti verso assegno i L. 10, 9,25 e 8,50 rispettivamente. — Campioni GRATIS.

Indirizzare lettere e vaglia allo Stabilimento P. SASSO e Figli, ONEGLIA (Liguria.)

FRANCESCO CINZANO e C.a

SPEGIALITÀ

VINI DI PIEMONTE

PER ESPORTAZIONE

Vermouth Cinzano

PREMIATI CON DIPLOMI D'ONORE E MEDAGLIE D'ORO

alle principali Esposizioni Esteri e Nazionali

TORINO

Via Davide Bertolotti, N. 2

EXCELSIOR

CANDELE DA TAVOLA

in CERA di MASSAUA

Un centesimo e 1/2 di consumo all' ora

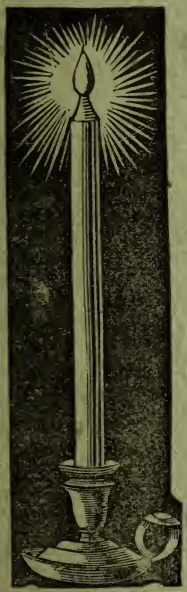

Luce tranquilla e brillante

270 ore di luce

CORRISPONDONO A 30 CANDELE

in elegante cassetta da L. **4.—**

500 ore di luce

CORRISPONDONO A 49 CANDELE

in elegante cassa da L. **7.—**

DURATA GARANTITA

Spedizioni franche a domicilio in tutto il Regno prerio invio di cartolina vaglia al privilegiato Stabilimento

TODESCHINI & BOSCHETTI

di Verona

UNIVERSITY OF ILLINOIS-URBANA
914.5 M337P C001
Premiate guide orario reclame delle
3 0112 089211509

Medaglia di Bronzo
e Menzione Onorevole
all' Espos. Naz. di Torino 1898

Medaglia Esposiz. Riunite Milano 1894
ed altre Onorificenze

OFFICINE RICORDI
MILANO